

JORNAL IMAGEM

jornal@oimagem.com.br
www.oimagem.com.br

São Miguel do Oeste - SC. QUINTA-FEIRA, 15 DE NOVEMBRO DE 2018. Ano XIX - nº 935 - R\$ 5,00

49 3622-0796

Divulgação



Esporte I

O Clube Esportivo Guarani venceu a partida, mas perdeu nos pênaltis e foi eliminado da final do Campeonato Estadual de Futebol Amador – Fase Oeste. A final será disputada entre o Aliança, de São João do Oeste, e CRM, de Maravilha **Página 35**

Divulgação



Esporte II

A equipe de Voleibol de Guaraciaba esteve na cidade de Jaraguá do Sul para a disputa da grande final do Campeonato Estadual de Voleibol Feminino, Categoria Infantil, e sagrou-se campeão estadual **Página 34**

Prefeitura publica resultados do trabalho de georreferenciamento

Todo o levantamento está descrito em 21 páginas desta edição do Jornal Imagem. O processo de georreferenciamento servirá como base de cálculo para o IPTU do próximo ano

Páginas 07 a 28

Portal Peperi

CLEONOR MAHL
Construtora & Incorporadora

Gambatto
VEÍCULOS São Miguel
(49) 3622 6170

BOLFE
ENGENHARIA, CONSTRUÇÕES E EMPREENDIMENTOS

Espírito natalino

As primeiras peças de ornamentação natalina começaram a ser instaladas segunda-feira pela Secretaria de Esporte, Cultura e Turismo

Página 31

Leve
Decorações

Cortinas e persianas

(49) 99136-2760
/LojasLeveSMO

SEGURO **VIDA** Homem

TARIFA ESPECIAL MÊS DE NOVEMBRO

Um seguro pensado para você usar em vida, garantindo a sua segurança financeira e a das pessoas que mais ama.

Gambatto seguros
Seguro é confiar nesta marca.

(49) 3631.0900
/gambattoseguros
gambattoseguros.com.br

Conflito inexistente

José Zeferino Pedrozo
Presidente da Faesc e Senar/SC

Não há conflito entre agricultura e meio ambiente. Se houvesse, a agricultura brasileira não seria sustentável, moderna e eficiente. O setor primário brasileiro gera segurança alimentar para o País, sustenta a balança comercial com robustas exportações e promove a mais efetiva e harmônica integração da produção com a conservação ambiental. A produção sustentável permitiu o aumento exponencial da produtividade e da produção, permitindo que o Brasil passasse de importador a exportador de alimentos ocupando 30% do território nacional.

Foi precisamente pelo seu potencial de produção e pela sustentabilidade social e ambiental que o Brasil teve protagonismo na elaboração dos 17 objetivos do desenvolvimento sustentável (ODS), em 2015. Catorze deles são diretamente influenciados pelas atividades agropecuárias, com impacto indireto nos outros objetivos e com interação em todas as esferas da sociedade.

A insegurança jurídica do agronegócio estava entre as maiores do mundo. A legislação ambiental brasileira pecava pela falta de objetividade e excesso de normas, dispersa em absurdos 16 mil itens, entre leis, portarias e códigos. Sempre defendemos que a elaboração de normas ambientais fosse balizada mais por conclusões científicas do que por orientação ideológica. As avaliações científicas sobre a utilização dos recursos naturais e a exploração racional e sustentável da agricultura e da pecuária demonstravam que muitas normas ambientais federais eram excessivas, incoerentes e irreais e apenas inviabilizam a agricultura, a pecuária e o agronegócio.

Neste ano, as entidades nacionais do agronegócio, em pauta conjunta apresentada aos presidentes, defenderam um conjunto de medidas para conciliar o desenvolvimento social, econômico e ambiental. Entre elas, efetivar a política nacional de licenciamento ambiental, definir a política de pagamento por serviços ambientais, incentivar o uso racional dos recursos hídricos, regulamentar o uso dos biomas, promover o ordenamento territorial, garantir o uso sustentável do solo e sua conservação por meio de políticas e programas de governo, prevenir e combater a desertificação, fortalecer o plano setorial de mitigação e de adaptação às mudanças climáticas para a consolidação de uma economia de baixa emissão de carbono na agricultura. Agricultura e meio ambiente são prioridades nacionais!

MASSAROLLO & CATANEO
ADVOCADOS ASSOCIADOS



49 3622 8597

RUA MARCÍLIO DIAS, 671 - CENTRO - SÃO MIGUEL DO OESTE-SC

L.S. Center

Calçados - Enxovais para bebê,
Roupas infantil, adulto - Acessórios

Fone: (49) 8826-0918

Rua Ludovico Wronski, 329 - Descanso-SC



Boca no Trombone

Por: **Euclides Staub** - jornal@oimagem.com.br

Proclamação da República 15 de novembro de 1889

O Exército Brasileiro, vitorioso na Guerra do Paraguai, para impedir a coroação do francês Conde d'Eu, resolveu proclamar a República Federativa dos Estados Unidos do Brasil, nos moldes dos EUA.

No início de 1869, o Exército Brasileiro tomou Assunção, capital do Paraguai. A guerra chegou ao fim em março 1870, com a Campanha das Cordilheiras. Foi travada a batalha de Cerro Corá, ocasião em que o ditador Solano López foi morto pelo Cabo Francisco dos Anjos, o Chico Diabo.



Comandaram o Exército brasileiro na Guerra do Paraguai de Solano Lopes, respectivamente: Manuel Luiz Osório, Francisco de Lima e Silva e o Conde d'EU



Primeira bandeira republicana

Vale lembrar que, a essa altura, Caxias considerava a continuidade da ofensiva brasileira uma carnificina e demitiu-se do comando do Exército, que passou ao Conde d'Eu, marido da princesa Isabel, aquela que em 1888, libertou os escravos por meio da Lei Aurea. Ao Conde coube conduzir as últimas operações, exterminando boa parte da nação Guarani. Cujo objetivo era receber os louros da guerra e herdar o trono. Porém, os generais Deodoro da Fonseca e Floriano Peixoto frustraram o intento do nobre francês, proclamando a República. Teodoro da Fonseca foi o primeiro e Jair Messias Bolsonaro será o 38º Presidente.

Hino da Proclamação da República

Seja um pálio de luz desdobrado
Sob a larga amplidão destes céus
Este canto rebel, que o passado
Vem remir dos mais torpes labéus!

Seja um hino de glória que fale
De esperanças de um novo porvir!
Com visões de triunfos embale
Quem por ele lutando surgir!

Liberdade! Liberdade!
Abre as asas sobre nós
Das lutas na tempestade
Dá que ouçamos tua voz

Nós nem cremos que escravos outrora
Tenha havido em tão nobre País
Hoje o rubro lampejo da aurora
Acha irmãos, não tiranos hostis

Somos todos iguais! Ao futuro
Saberemos, unidos, levar
Nosso augusto estandarte que, puro
Brilha, ovante, da Pátria no altar!

Liberdade! Liberdade!
Abre as asas sobre nós
Das lutas na tempestade
Dá que ouçamos tua voz

Se é mister que de peitos valentes
Haja sangue em nosso pendão
Sangue vivo do herói Tiradentes
Batizou neste audaz pavilhão!

Mensageiro de paz, paz queremos
É de amor nossa força e poder
Mas da guerra, nos transes supremos
Heis de ver-nos lutar e vencer!

Liberdade! Liberdade!
Abre as asas sobre nós
Das lutas na tempestade
Dá que ouçamos tua voz

Do Ipiranga é preciso que o brado
Seja um grito soberbo de fé!
O Brasil já surgiu libertado
Sobre as púrpuras régias de pé

Eia, pois, brasileiros avante!
Verdes louros colhamos louçãos!
Seja o nosso País triunfante
Livre terra de livres irmãos!

Liberdade! Liberdade!
Abre as asas sobre nós!
Das lutas na tempestade
Dá que ouçamos tua voz!

**Compositor: Medeiros e Albuquerque /
Música: Leopoldo Augusto Miguez**

EXPEDIENTE



JORNAL IMAGEM

Semanário às quartas-feiras com 20 páginas, fundado em 1º outubro de 1999 na cidade de Itapiranga-SC.

Site: www.oimagem.com.br | E-Mail: jornal@oimagem.com.br | Fone: (49) 3622-0796

Euclides Staub
Diretor - MTE/SC 4853
9 99143213

Edson Fuhrmann
Editor
9 99090408

Astor Staats
Comercial
9 98108195

Patrik Tarouco
Diagramação
3622-0796



Município	Entregador	Telefone
São Miguel (centro)	Neudi Rizzo	3621-1683
São Miguel (bairros)	Daiane	9 9930-0928
Descanso	Daiane	9 9930-0928
Florianópolis	Nilton	9 9933-0576
Bandeirante	Mari Demossi	9 9122-4075
Guaraciaba	Sinuelo	3631-0707
Romelândia		
Palma Sola		
Campo Erê		
Flor do Sertão		
Belmonte	Royer	3194-1234
Santa Helena		
Tunapolis		
Iporã		
Itapiranga		
Itapiranga		

Câmara instaura comissão para apurar denúncia recebida via Ouvidoria

A partir da abertura do processo administrativo, comissão terá 30 dias para concluir os trabalhos

São Miguel do Oeste

A Câmara de Vereadores de São Miguel do Oeste publicou segunda-feira, 12, portaria nomeando uma comissão de servidores para apurar denúncia recebida via Ouvidoria do Poder Legislativo. A denúncia, feita de forma anônima no dia 18 de outubro, acusa suposta apropriação de salário de assessor parlamentar, obrigação de prestar expediente em contraturno da Câmara nas empresas particulares de algum vereador e obrigação de realização de

trabalhos voluntários em ONGs para representar vereador.

A comissão foi nomeada após o plenário da Câmara decidir por unanimidade instaurar o procedimento administrativo, nos termos da Resolução 8/2000 (que criou a Ouvidoria Pública da Câmara), durante a sessão ordinária do dia 1º de novembro. A apuração dos fatos será realizada por três servidores efetivos da Câmara de Vereadores. São eles

A portaria que instaurou o procedimento administrativo diz que “caberá



Ascom/Câmara

Abertura de procedimento administrativo para apurar as denúncias foi aprovada por unanimidade na sessão de 1º de novembro

à Comissão, cumprindo e submetendo às formalidades legais, análise e emissão final de parecer dos fatos apresentados à Ouvidoria”. A comissão terá 30 dias para conclusão dos trabalhos.

Câmara instaura comissão para apurar denúncia recebida via Ouvidoria

São Miguel do Oeste

Os vereadores de São Miguel do Oeste aprovaram o Projeto de Lei 119/2018, de autoria do Poder Executivo, que dispõe sobre a autorização para contratação dos serviços públicos de limpeza urbana e manejo dos resíduos sólidos urbanos de São Miguel do Oeste,

através de concessão (comum ou administrativa) ou parceria público-privada (PPP). O projeto entrou na pauta da sessão desta quinta-feira (8).

O projeto autoriza a contratação dos serviços mediante as duas modalidades e também cria o Comitê Gestor para acompanhar e fiscalizar o contrato com o futuro parceiro pri-

vado. Esse Comitê será formado por três integrantes do Executivo, representando a Secretaria de Desenvolvimento Sustentável, a Secretaria de Saúde e a Assessoria Jurídica.

A proposta também prevê que o detalhamento dos serviços deverá estar contido em edital específico e termo de referência “que garanta a

modernidade e sustentabilidade dos serviços, a modicidade de preço público ou tarifa e o equilíbrio econômico-financeiro do contrato”. O texto também estabelece que os preços públicos ou tarifas dos serviços públicos de limpeza urbana e manejo de resíduos sólidos serão regulados por agência de regulação.

Maldaner chama atenção do governo e do Congresso para a alta na importação de leite

Brasília

O deputado federal Celso Maldaner fez uso da Tribuna da Câmara nesta terça-feira, 13, para chamar a atenção do Governo Federal e do Congresso para as políticas de importação do leite. Maldaner explica que segundo boletim divulgado pela Secretaria de Comércio Exterior no dia sete de novembro, a balança comercial láctea do Brasil teve um forte movimento de alta nas importações no mês de outubro, enquanto as exportações

recuaram. Conforme dados, os leites em pó foram os grandes “responsáveis” por este forte aumento no volume total importado.

Maldaner explica que esta não é a primeira e não será a última vez que citará este assunto na Tribuna. “Se continuarmos com estas políticas de importação, não há produtor de leite que conseguirá manter a atividade em sua propriedade. Peço para que o governo reavalie o acordo que temos com o Uruguai e a Argentina, que são os maiores exporta-



Divulgação

Deputado Celso Maldaner

dores para o Brasil, pois do jeito que está não dá para continuar. Precisamos equilibrar o comércio internacional de produtos lácteos”, destacou.

Vereador pede prorrogação de prazo para adequar passeios públicos

São Miguel do Oeste

O vereador Everaldo Di Berti (PSD) apresentou uma moção de apelo solicitando ao município, ao Ministério Público Estadual e ao Ministério Público Federal que prorroguem o prazo para que a população de São Miguel do Oeste faça a construção ou readequação de acessibilidade das calçadas conforme os padrões exigidos pela Lei Complementar 4/2011 e Lei Complementar 43/2016.

Conforme o vereador, grande parte dos munícipes não conseguirão realizar as obras no prazo previsto em Termo de Ajustamento de Conduta firmado em 2015, cujo prazo foi prorrogado para o fim de 2018 para imóveis localizados no Centro e em 2019 para imóveis localizados em bairros.

A moção foi aprovada durante a sessão desta quinta-feira (8) da Câmara de Vereadores de São Miguel do Oeste. “No Centro da cidade nem 35% das calçadas foram construídas ou readaptadas, e nos bairros a situação não é diferente. Infelizmente, há muitas famílias que vivem com um salário mínimo, e tendo em vista o alto custo para as adaptações, se encontram impossibilitadas de promovê-las dentro dos prazos previstos, o que também se justifica pela falta de mão-de obra qualificada e inclusive de materiais para a construção”, justifica o vereador.

O vereador pede a prorrogação de prazo em no mínimo mais seis meses para o Centro da cidade nas áreas em que há estacionamento rotativo (julho de 2019), mais um ano para o restante do Centro (dezembro de 2019) e mais um ano para os bairros (dezembro de 2020).

Ascom/Câmara



Vereador Everaldo Di Berti apresentou a moção



LavaCar

Estacionamento **Spinha**

9129.6163 vivo

8868.2660

Samy Brechó

Contato: (49) 91449376



Roupas

Semi Novas

Nacionais

Importadas



MADIPEÇAS

PEÇAS E ACESSÓRIOS PARA AUTOMÓVEIS E CAMINHÕES

1491 3622.6784 - 3622.6424

1491 9 9199.9961



roger.brunetto@hotmail.com

Roger Brunetto (Puma)

NUNCA SERÁ POUCO I

Se as pessoas tivessem uma noção do que é estudar, ler livros (mas obras literárias de qualidade, nada de Paulo Coelho e afins), assistir programas de qualidade em TVs (jamais encontrarão em canais abertos), algumas séries da Netflix – que auxiliam acadêmicos, principalmente de Direito, perceberão que é verdade aquele velho e surrado ditado: **“Quanto mais aprendemos, mais sabemos que nada sabemos”**.

A frase é atribuída a Luigi Giussani. E o padre, educador e intelectual italiano acrescenta que **“o conhecimento nos permite enxergar novos mundos”**.

NUNCA SERÁ POUCO II

Conhecimento JAMAIS será demais. Vou além: de nada vale ter muito dinheiro e pouca cultura.

Eu penso assim. Há quem não concorda. Tranquilo. Cada um cada um. E sempre respeitei opiniões que vão de – e não ao – encontro às minhas.

Nunca fui, não sou e jamais serei o dono da razão. Longe disso. É apenas uma sugestão. Nada mais que isso.

REFLITAM

Em 2017, 44,5 milhões de brasileiros receberam em média R\$ 747 por mês, menos que o salário mínimo.

Enquanto isso, as 889 mil pessoas mais bem remuneradas do país receberam, em média, R\$ 27 mil por mês.

Quer dizer: apenas 1% ganha 36 vezes mais do que a metade dos trabalhadores recebe em média. E esse 1% acha que ganha pouco.

Uma vergonha o aumento dado ao STF!



Karina Silva

DESSE JEITO VIRÁ ROTINA

Na semana passada, mais uma agente do estacionamento rotativo foi agredida, em São Miguel. Ela disse à PM que estava notificando veículos que estavam estacionados errados. O suposto agressor estaria em visível estado de embriaguez.

Quem sabe, se não tivesse bebido, nada teria acontecido. Às vezes chego a pensar que o álcool é a pior das drogas pela facilidade em comprá-la e consumi-la.

E eu posso comentar, pois não bebo sequer a cerveja 0,0% de álcool e jamais usei e experimentei qualquer tipo de droga ilícita.

VERDADES (parte 01)

-Pessoas com a mesma personalidade dificilmente se acertam.

-Aguentar bajuladores é um saco. E, quando encaçados, é impossível.

-Seu pior inimigo é, também, o melhor ‘amigo’, pois diz a verdade sobre você que seus amigos não têm coragem de lhe relatar.

-Entre as piores coisas da vida é conviver com uma mulher que o cara não gosta, mas tem medo de deixar por causa das chantagens emocionais dela, do tipo: ‘vou me matar’ e coisas do tipo. (E vice-versa).

-Pessoas invejosas são, na verdade, recalçadas.

-Discursos de políticos são insuportáveis.

TETAS E CABIDES DE EMPREGOS DOS PARTIDOS

-A Suíça tem quatro estatais.

-A Austrália e o Japão tem oito.

-Áustria dez.

-Bélgica 12.

-Reino Unido e EUA têm 16 estatais.

-E o Brasil? Os outros são idiotas. “NÓIS” é “JÊNIO”.

A republiqueta tem 418 estatais.

SIMPLES, ASSIM

Quer evitar problemas? Faça a coisa certa. E não se renda a tentação que, sabemos, além de traiçoeira, sempre está à espreita.

USUFRUTO DE IMÓVEL INSTITUÍDO PARA PREJUDICAR UM DOS COMPANHEIROS PODE SER OBJETO DE PARTILHA

Ao julgar a dissolução de uma união estável, o STJ considerou ser possível, em caráter excepcional, a partilha do direito de usufruto de um imóvel, quando esse instituto é utilizado com propósito de prejudicar a meação de um dos companheiros.

No caso, o homem, visando prejudicar a mulher, comprou um imóvel mas o registrou em nome dos filhos menores, ficando ele próprio como usufrutuário vitalício do bem.

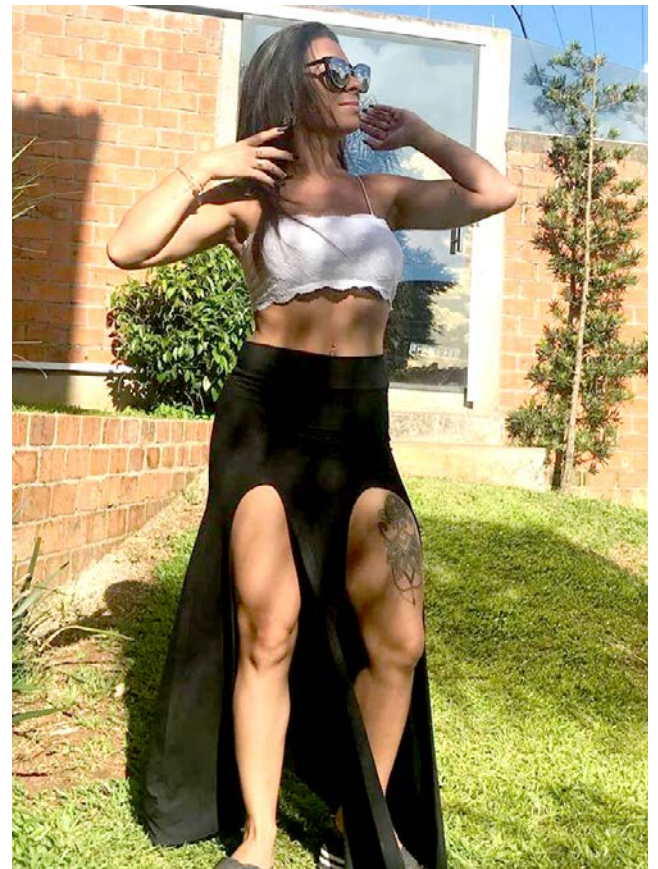

Camila Mattos

NÃO É MINHA PRAIA

Esporadicamente sou questionado sobre meu livro. Na verdade, são dois que estão parados. Às vezes, dependendo da vontade, rabisco em algum deles.

Mas, apesar de ser viciado em ler e fissurado em escrever – inclusive tenho muitos comentários e, principalmente, crônicas não publicados do que publicados -, penso que não levo jeito para escritor. Ou, quem sabe, sou preguiçoso. Também, reconheço, que sou imprevisível: a cada semana altero meus objetivos, minhas metas. Enfim, sei lá.

Outro detalhe que me desanima é que a grande maioria dos brasileiros não é adepta à leitura. Preferem tópicos. Tenho como visualizar os acessos do que escrevo no blog. Às vezes levo mais de duas horas para escrever uma crônica e os acessos perdem de goleada para um comentário ou notícia de duas ou três linhas que, por exemplo, menciona um barraco.

DÁ VOLUME AÍ

Head On - The Jesus e Mary Chain (live).

Ruby- Kaiser Chiefs (live).

Kids - MGMT (live).

Poison Heart - Ramones (live).

The Only One - Morphine (live).

How Far We've Come - Matchbox (live).

É BOM SABER - e alguns 'deveriam saber'

-Integra o conceito de saneamento básico, segundo dispõe a Lei 11.445/07, o esgotamento sanitário, drenagem e manejo das águas pluviais, abastecimento de água potável, limpeza urbana e manejo de resíduos sólidos.

-A fase da licença ambiental responsável em analisar a concepção do projeto e a localização da atividade efetiva e potencialmente poluidora, segundo estabelece a Lei Complementar 140/11 e a Resolução Conama 237/97, é a LICENÇA AMBIENTAL PRÉVIA.

MASTERSOL
ENERGIA SOLAR
49 99988 2021 | 49 3197 1020

CK CONKASTOR SA
ENGº CIVIL CREA 13172-D - VISTO 8032 - 10ª REGIÃO
Rua Barão do Rio Branco, 1619 - E-mail: conkastor@smo.com.br - São Miguel do Oeste - SC

**CONSTRUÇÃO
E INCORPORAÇÃO**

Fone: 49 3622-0561

#TEM NA CLÍNICA PELEGRINI

PERCA PESO SEM CIRURGIA

Agende uma consulta e saiba mais!

Spatz | Clínica Pelegrini

Rua Guilherme José Missen, 165 - Centro
São Miguel do Oeste | (49) 3622.4858

BREGOMAR veículos

CHEVROLET

bregomar.com.br | (49)3631 0505



Gabriella Czarnobay Sturmer, na Ilha de Boipeba, Bahia

INSIGNIFICANTE

Mais um motivo de 'orgulho de ser brasileiro'. Do tráfico de drogas ilícitas na republiqueta, apenas 10% é apreendida.

Em tempo: Engana-se quem pensa que a BR 163 é a principal rota da região. Nos últimos anos foram apreendidos muito mais entorpecentes nas rodovias próximas a São Lourenço do Oeste.

NAS ENTRELINHAS

Muitas pessoas que escolhem viver SOZINHAS são criticadas porque se convencionou que a solidão é ruim e antissocial.

Esquecem que, não raras vezes, a solidão é necessária para nos fazer crisálida e aguardarmos a metamorfose que sempre chega no tempo de cada um.

FILOSOFANDO SOBRE ÉTICA

Brasileiros deixaram há muitos anos de aprender ética e cidadania.

Não apenas o Direito recrimina a corrupção; também a reflexão ética reprova tal conduta.

A Ética é a área da Filosofia que tem a ver com o estudo das normas, princípios que norteiam o agir humano.

Sócrates afirma ser preferível sofrer uma injustiça a cometer algo injusto. Em sua visão, é necessário respeitar as leis da cidade e cumprir sempre os termos de um acordo justo.

O resultado dessa escola curricular e da destruição da família como pilares da sociedade é o horror que vivemos hoje no país num caos urbano sem precedentes.

LATITUDE
Eventos
3622-1630
Rua Willy Barth, 3530 - Centro - São Miguel do Oeste - SC

Treviso
SUPERMERCADOS
www.supertreviso.com.br

CASA DO Chopp
MAIS SABOR EM SUA FESTA!
Tel: (49) 3622-7447

PRETO NO BRANCO

Parece que voltou a ser permitido escrever "preto", e que a designação "negro" vem caindo em desuso. Eu, que nunca classifiquei as pessoas pelo filtro solar que usam - ou não -, sempre achei desnecessário esse melindre todo.

A cor da pele, qual seja, não deve ser motivo de vergonha nem de orgulho.

Afinal, Deus nos pintou diferentes, nos fez dissemelhantes, nos brindou com virtudes desiguais e desgraças distintas.

Isso tem que ficar bem claro.

IMPRUDÊNCIA

Impressiona o número de motoristas - e ocupantes - que jogam objetos pela janela do veículo. Além de ser uma grande falta de educação e prejudicar o meio ambiente, o ato irresponsável pode causar acidentes.



Tudo de bom para a estilista Raquel de Campos, natural de São Miguel, e que atualmente é professora da IFRS, campus de Erechim, e festeja aniversário nesta sexta. A filha do Clédio e da Evanice é doutorada em Engenharia Têxtil, na Universidade de Minho, em Braga, Portugal

E COMO DISSSE O ILUSTRE (o cafajeste)

A mulher é tão velha, mas tão velha, que quando Jesus ressuscitou, ela foi a primeira a espalhar a notícia.

HÁ DEZ ANOS

O dentista Cleiton de Campos retornou à região depois de sua pós-graduação na Espanha em terapia avançada com implantes. STRAUMANN. Mas já está de malas prontas para retornar a Madrid. Neste mês ele finaliza a pós-graduação.

Em março do próximo ano volta à capital espanhola para conferir o Congresso Mundial de Implantes.

Cleiton, nos últimos 12 meses, participou de três congressos mundiais sobre Odontologia Ele é especialista em cirurgia e traumatologia buco-facial pela USP.

*Coluna Roger Brunetto, 15 de novembro de 2008

PONTO FINAL

“Cicatrizes são recordações que você nunca perde. O passado nunca está longe”. Parte da letra de Name - Goo Goo Dolls.

FARMÁCIA Santo Antônio
Atendimento 24 horas
24 horas
Fone: 49 3622-0503
Rua Almirante Tamandaré, 457 - Centro de SMOeste



Vovó Eva
Lar para Idosos
Fone: (49) 3622.7628
vovoeval@gmail.com
Rua Almirante Barroso, 959, SMOeste

Se liga nas promoções
ibiza

Sexta-feira 1 hora de boliche
1 lt de chopp

Quarta-feira R\$ 60,00 1 hora de boliche
2 lts de chopp
1 porção de fritas

Domingo R\$ 50,00 1 hora de boliche
1 refri guaraná
1 porção de fritas

Bathalaa
A mais nova e melhor casa de shows de Erechim

Bathalaa

LABORATÓRIO CASAVITTA
LABORATÓRIO: Rua Guilherme Missen, 187
Centro de São Miguel do Oeste
Informações: (49) 3621-4094 e-mail: labmissen@hotmail.com
POSTO DE COLETA: Rua Afonso Oliboni, s/nº
e-mail: labmissen@hotmail.com
Atendimento: segundas, quartas e sextas-feiras das 7h30 às 9h30 da manhã.

POSTO Bertamon
49 3622 0680
Rua Willy Barth, 3848 - Centro - São Miguel do Oeste

seu sonho, nossa meta

Ítalinea morada atual
Rua Almirante Barroso, 595 - Centro
São Miguel do Oeste - SC
(49) 3621-2804

Pontes do interior do município passam por reformas

Tunápolis

As equipes da Secretaria de Transportes e Obras e de Urbanismo de Tunápolis efetuaram, na última semana, a reforma total da ponte de madeira sobre o Rio Macaco Branco, entre as comunidades de Linha Canaleta e Linha São Jorge.

De acordo com o Secretário, Mauro Bamberg, 80% da ponte foi substituída por madeira nova, porém, toda a estrutura foi reforçada, com o objetivo de garantir segurança à trafegabilidade dos motoristas e pedestres. "Todas as pontes de madeira do município estão sendo avaliadas e, nos próximos dias, a outra ponte de Canaleta e a ponte de São Sebastião também passarão por reformas", esclarece.

Ascom/P-Tunápolis



Ponte de madeira sobre o Rio Macaco Branco recebeu reforma completa

Mais de 7.500 pessoas já foram atendidas com o Projeto de Educação em Saúde

São Miguel do Oeste

Desde o dia 15 de outubro, está sendo desenvolvido em Guaraciaba o Projeto OdontoSesc, que além de atender a parte clínica na carreta/consultório realiza também diversas atividades de educação em saúde, nas creches, escolas, serviços de convivência, nas comunidades e grupos de idosos. Conforme a equipe do Sesc até o momento somente nas atividades de educação em saúde mais de 7.500 pessoas já foram atendidas.

Conforme a Secretária de Saúde, Daiane Dorigon, o intuito desse projeto é melhorar a qualidade de vida da população, com ações pertinentes para cada grupo trabalhado. "Este projeto atende desde as creches até os grupos de idosos do município e trata sobre prevenção de doenças, bons hábitos, tudo pensando em uma melhor qualidade de vida dos nossos munícipes" mencionou.

Os assuntos abordados são diversos, desde higiene pessoal, coletiva e mental, saúde bucal, alimentação, bullying na escola, boa convivência, orientação sobre como se comportar, entre outros, tudo apresentado conforme cada faixa etária.

Já na carreta/consultório os atendimentos continuam. A expectativa é de que até o final do Projeto, cerca de três mil atendimentos sejam realizados na carreta/consultório. O Projeto será realizado no município até o dia 20 de dezembro.

Ascom/P-Tunápolis



O projeto atende desde as creches até os grupos de idosos do município

Justiça Federal condena ex-prefeito e ex-secretário a devolverem mais de R\$ 40 mil

A sentença ainda atendeu ao pedido cautelar de indisponibilidade de bens dos réus até o valor de R\$ 140 mil

São Miguel do Oeste

A Justiça Federal de São Miguel do Oeste condenou José Ciconi e Gilberto Giordano, respectivamente ex-secretário de saúde e ex-prefeito do município de Santa Helena, por ato de improbidade administrativa. Com base em ação proposta pelo Ministério Público Federal no município de São Miguel do Oeste, os réus foram condenados ao ressarcimento integral do dano aos cofres públicos, no montante de R\$ 43.925,50, além de pagamento de multa civil em valor equivalente ao dano e suspensão dos direitos políticos por cinco anos.

Conforme consta na decisão judicial, entre 2009 e 2011 José Ciconi e Gilberto Giordano desviaram verbas públicas da conta do Fundo Municipal de Saúde para

o pagamento de diversas prestações de saúde realizadas em estabelecimentos da rede privada. Os réus não realizaram avaliação econômica e adotaram, em inúmeros casos, a afinidade política, a ligação partidária ou mesmo o laço de parentesco com autoridades públicas municipais como pautas para a concessão de auxílios financeiros.

Na lista de provas compilada pelo MPF, há procedimentos de saúde com valor estimado em mais de R\$ 7 mil. Foram apresentados mais de 40 procedimentos relacionados como prova, além dos depoimentos de dezenas de pessoas ao MPF, comunicando sobre a mediação de José Ciconi e Gilberto Giordano para conseguirem benefícios na rede privada.

A sentença ainda atendeu ao pedido cautelar de



Divulgação

Ex-prefeito Gilberto Giordano pode recorrer da sentença ao TRF4

indisponibilidade de bens dos réus até o valor de R\$ 140 mil. José Ciconi e Gilberto Giordano terão veículos automotores, bens imóveis e ativos financeiros bloqueados até o montante indicado. Além disso, eles estão proibidos de contratar com o poder público ou de receber benefícios ou incentivos fiscais e creditícios, direta ou indiretamente, mesmo que por intermédio

de pessoa jurídica da qual sejam sócios majoritários.

Em contato com advogado dos réus, Alcides Hofer, este informou à reportagem da Rádio Oeste, de Iporã do Oeste, que no momento não vai se manifestar sobre o assunto. O advogado apenas disse que esta é uma decisão em primeira instância a qual ainda cabe recurso ao Tribunal Regional Federal da 4ª Região (TRF-4).

LEILÃO DE ALIENAÇÃO FIDUCIÁRIA

Presencial e Online

Prestador de Serviço Autorizado



Ruy W. Baldissera
LEILOEIRO OFICIAL - JUICESC AARC 0013/885C

1º Leilão: 2ª feira, 26/11/2018 às 10h15min
2º Leilão: 2ª feira, 10/12/2018 às 10h15min

CREDOR FIDUCIÁRIO: Cooperativa de Crédito de Livre Admissão de Associados de São Miguel do Oeste - SICOOB SÃO MIGUEL

FIDUCIANTE(S): DALTOE EMPREENDIMENTOS LTDA. EPP (Devedor Fiduciante), Agenor Guadagnin e Eida Daltoe Guadagnin (Avalistas/Garantidores)

LOTE 001:

Lote rural nº 40, com área de 115.145,00m², sito na Gleba nº 22, do Imóvel Peperi, Linha Barra do Herval, Município e Comarca de Descanso/SC, confrontações e demais especificações conforme matrícula. AVALIADO EM R\$ 175.601,50. Matrícula nº 19 ORI de Descanso/SC. OBS.1: Somente terra nua. Reflorestamento de Pinus não incluso. OBS.2: Imóvel sob a posse do devedor. ÔNUS: Sobre a referida área existe plantação de Pinus, com idades aproximadas de 08 a 10 anos. A retirada ou manutenção dos Pinus existentes sobre a área deverá ser ajustada entre Comprador e Devedor Fiduciante. ÔNUS2: AV.3/19: Ajuizamento de Ação de Execução de Título Extrajudicial nº 0300525-12.2017.8.24.0084, da Vara Única da Comarca de Descanso/SC, Exequente Banco Bradesco S/A.

1º LEILÃO - LANCE MÍNIMO R\$ 175.601,50 (equivalente ao valor da avaliação)
2º LEILÃO - LANCE MÍNIMO R\$ 259.678,51 (equivalente ao valor da dívida)

Venda realizada em caráter "ad corpus". O arrematante presente pagará no ato o preço total da arrematação e a comissão do leiloeiro, correspondente a 5% sobre o valor de arremate. As demais condições obedecerão ao que regula o Decreto nº 21.981 de 19 de outubro de 1932, com as alterações introduzidas pelo Decreto nº 22.427 de 1º de fevereiro de 1933, que regula a profissão de Leiloeiro Oficial.

EDITAL COMPLETO NO SITE DO LEILOEIRO - Leiloeiro Oficial: Ruy Walter Baldissera - JUICESC AARC 013

PARA MAIS INFORMAÇÕES: (49) 3323-4245

www.BALDISSERALEILOEIROS.com.br

LEILÃO DE ALIENAÇÃO FIDUCIÁRIA

Presencial e Online

Prestador de Serviço Autorizado



Ruy W. Baldissera
LEILOEIRO OFICIAL - JUICESC AARC 0013/885C

1º Leilão: 2ª feira, 26/11/2018 às 10h20min
2º Leilão: 2ª feira, 10/12/2018 às 10h20min

CREDOR FIDUCIÁRIO: Cooperativa de Crédito de Livre Admissão de Associados de São Miguel do Oeste - SICOOB SÃO MIGUEL

FIDUCIANTE(S): DALTOE EMPREENDIMENTOS LTDA. EPP (Devedor Fiduciante), Agenor Guadagnin e Eida Daltoe Guadagnin (Avalistas/Garantidores)

LOTE 001: Lote rural nº 44, com área de 98.353,00m², sito na Gleba nº 22, do Imóvel Peperi, Linha Barra do Herval, Município e Comarca de Descanso/SC, confrontações e demais especificações conforme matrícula. AVALIADO EM R\$ 161.347,10. Matrícula nº 18 ORI de Descanso/SC.

LOTE 002: Lote rural nº 42, com área de 102.562,00m², sito na Gleba nº 22, do Imóvel Peperi, Linha Barra do Herval, Município e Comarca de Descanso/SC, confrontações e demais especificações conforme matrícula. AVALIADO EM R\$ 170.793,40. Matrícula nº 20 ORI de Descanso/SC.

LOTE 003: Lote rural nº 34, com área de 239.435,00m² (23,9435ha), sito no imóvel Peperi, Distrito de Itajubá, Município e Comarca de Descanso/SC, confrontações e demais especificações conforme matrícula. AVALIADO EM R\$ 534.604,50. Matrícula nº 1.856 ORI de Descanso/SC.

TOTAL DAS AVALIAÇÕES: R\$ 866.745,00 - Obs.1: Somente terra nua. Reflorestamento de Pinus não incluso. OBS.2: Imóvel sob a posse do devedor. ÔNUS: Sobre a referida área existe plantação de Pinus, com idades aproximadas de 08 a 10 anos. A retirada ou manutenção dos Pinus existentes sobre a área deverá ser ajustada entre Comprador e Devedor Fiduciante. ÔNUS2: AV.7/18; AV.6/20 e AV.4/1.856: Ajuizamento de Ação de Execução de Título Extrajudicial nº 0300525-12.2017.8.24.0084, da Vara Única de Descanso/SC, Exequente Banco Bradesco S/A.

1º LEILÃO - LANCE MÍNIMO R\$ 866.745,00 - equivalente ao valor total das avaliações.
2º LEILÃO - LANCE MÍNIMO R\$ 801.411,96 - equivalente ao valor da dívida.

Venda realizada em caráter "ad corpus". O arrematante presente pagará no ato o preço total da arrematação e a comissão do leiloeiro, correspondente a 5% sobre o valor de arremate. As demais condições obedecerão ao que regula o Decreto nº 21.981 de 19 de outubro de 1932, com as alterações introduzidas pelo Decreto nº 22.427 de 1º de fevereiro de 1933, que regula a profissão de Leiloeiro Oficial.

EDITAL COMPLETO NO SITE DO LEILOEIRO - Leiloeiro Oficial: Ruy Walter Baldissera - JUICESC AARC 013

PARA MAIS INFORMAÇÕES: (49) 3323-4245

www.BALDISSERALEILOEIROS.com.br



NOTIFICAÇÃO

A Prefeitura Municipal de São Miguel do Oeste informa que atualizou os dados do cadastro imobiliário municipal, por meio de tecnologia de geoprocessamento que consiste na captação de imagens aéreas e fotos frontais de todos os imóveis da cidade. Por meio desta atualização, foram constatadas as situações cadastrais dos imóveis abaixo discriminados. Com base na atual área constatada, será lançado complementação no IPTU de 2019 (Imposto Predial e Territorial Urbano), nos termos da legislação municipal vigente, Lei n. 4.200/97. Em caso de Discordância, os dados apurados poderão ser contestados no prazo de 30 dias da presente notificação. **Para tanto, devem ser apresentados os seguintes documentos: 1 – Requerimento preenchido e assinado pelo contribuinte responsável; 2 – Cópia simples do RG e CPF do requerente; 3 – Cópia simples do RG e CPF do proprietário do imóvel; 4 – Planta ou croqui detalhado do imóvel indicando as respectivas áreas, assinada pelo profissional responsável; 5 – Habite-se (se houver);**

Local de atendimento: Rua Marçílio Dias, 1199 – Centro – CEP 89900-000 – São Miguel do Oeste –SC

Horário de Atendimento: das 8h às 11:45 e das 13:30 às 17:45;

CADASTRO IMOBILIÁRIO	INSCRIÇÃO IMOBILIÁRIA	PROPRIETÁRIO	ÁREA CADASTRADA NA PREFEITURA(M2)	ÁREA CONSTATADA 2017(M2)
9331	01.04.092.0290.001	ESPORTE CLUBE VASCO DA GAMA	383,85	418,92
13876	01.01.172.0164.002	MR2 PARTICIPACOES LTDA	554,19	597,29
9844	01.05.100.0416.001	MIGUEL ANGELO GOBBI	0	75,59
22454	01.02.167.0066.001	ELISA MARAN	46,55	93,45
18658	01.02.201.0147.001	ADILSON LUIZ MATT E JAQUELINE MARA BAVARESCO	63	101,98
2801	01.01.199.0384.001	FABIO ANDRE FRIGERI	107,8	242,5
6138	01.03.157.0495.001	LUCIA STORCH SCHWAMBACH	347	488,94
9864	01.05.086.0250.001	ROSILEI DONADA HOFFMANN	42	166,1
15743	01.05.100.0835.005	AMBLA EMPREENDEIMENTOS E PARTICIPACOES LTDA	0	4994,86
3023	01.01.195.0338.001	DIANA MARIA REVERS BORTOLUZZI	0	101,43
14748	01.04.083.0107.001	EDUARDO ZANON	0	60,26
18351	01.05.100.1028.001	CESAR LORENZINI	0	808,97
6196	01.03.141.0060.001	DALMIR AUGUSTO DA SILVA	96	253,44
10585	01.02.058.0041.001	LUIZ GUSTAVO SPAZZINI	84	109,65
4293	01.01.093.0128.001	MARIZETE SPESSATTO ZANARDI	210	301,54
18135	01.03.111.0334.009	MARCOS ANDRE SCHMITT	120	183,97
5971	01.03.149.0289.001	DARCY ANTONIO VALAR	109,25	173,78
18354	01.05.100.0835.001	ENZO ANTONIO DAL MAGRO	200	583,41
8104	01.03.108.0026.001	LUIZ ANTONIO DAL MAGRO	108	133,42
4541	01.02.042.0060.001	COMUNIDADE EVANGELICA DE SMOESTE	1652,03	1694,03
4535	01.02.032.0080.001	MOACIR FIORINI	365,01	450,6
7044	01.03.134.0053.001	FERNANDO EMILIO TIESCA	0	68,51
5978	01.03.149.0100.004	FERNANDO EMILIO TIESCA	126	147,46
14670	01.03.149.0112.002	FERNANDO EMILIO TIESCA	600	622,65
4556	01.02.050.0562.001	FERNANDO EMILIO TIESCA	129,22	189,54
7230	01.03.046.0420.001	MARIA LEONIDES FERLIN	0	104,79
9224	01.05.100.0294.001	QUINTAS DO ARANJO LOTEAMENTO LTDA	76,65	124,48
4518	01.02.013.0125.001	DRUSIANA LUIZA ZANIN	306,1	469,47
6006	01.03.130.0240.001	SELBINO BATTISTELLA	210	232,25
5423	01.02.149.0655.001	LOURIVAL EDGAR FESTUGATTO	0	65,8



21371	01.05.100.1032.003	ANISIO EUZEBIO	0	222,5
20067	01.05.100.0066.009	IRACY CONRAD SCHAFFER NELCI TERNUS CONRAD E LENI LUCIA TERNUS DE AZEVEDO	75,95	475,56
16833	01.05.100.0070.004	IRACY CONRAD SCHAFFER	33	267,79
20063	01.05.100.0066.005	IRACY CONRAD SCHAFFER	110	361,62
17528	01.02.127.0402.001	JORGE C. ADRELI E JORGENOR A. MAZIERO	70	887,21
23145	01.05.100.2082.002	MARIANA MAZIERO & CIA LTDA - ME	260	370,57
7040	01.03.144.0040.001	VALDIR ERMINIO FERRARI	221,8	269,17
11100	01.04.037.0418.001	AGENOR MOTTA	150	350,63
6911	01.03.094.0079.001	LUCAS GAMBATTO E GUSTAVO GAMBATTO	191,97	398,31
6937	01.03.069.0140.001	ANTONINHO ZANELLA	281,1	377,45
18031	01.04.113.0504.001	CREMILSON BRESCOVIT	70,98	141,41
9664	01.02.124.0649.001	CLAUDIO LUDWIG E NICETTO SOTILI	56	79,76
18739	01.05.100.1045.001	MAURI JOSE AMES	72	254,43
5937	01.02.145.0112.001	GILBERTO MATTIELLO	0	109,34
24272	01.02.179.0366.002	LIDAVIR BALBINOT	76,92	140,81
9498	01.04.082.0190.001	LIDAVIR BALBINOT	106,85	132,24
9686	01.04.055.0668.001	LIDAVIR BALBINOT	235,42	278,16
4380	01.01.132.0042.001	VILMAR KLAGENBERG	56	120,4
7655	01.03.056.0139.001	MADEIRAS OESTE LTDA - ME	0	76,88
14591	01.03.168.0214.001	VALMIR LUIZ ZIMMERMANN	90	175,03
7148	01.03.095.0173.001	MARIA HILDA STURMER	235,41	270,54
24275	01.02.166.0003.002	PAULO ALBERTON	83,6	171,42
14804	01.02.148.0373.001	ELVIRO MARCOS BOHNENBERGER	164,58	226,22
18400	01.05.100.0848.001	SUL VALLE ALIMENTOS LTDA	9056,14	17538,51
9663	01.05.155.2783.001	ASSOCIACAO MIGUELOESTINA DE PROFESSORES	0	154,61
4179	01.01.114.0350.001	ERENITA LOHMANN	64	96,22
7274	01.03.145.0375.001	VALTER ANTONIO BALLICO	112,5	136,4
13148	01.05.100.0723.001	ENIO RONALDO AREND	110	144,96
26500	01.05.100.0721.002	LEANDRO BALBINOT	240	267,36
26499	01.05.100.0722.001	CIRIO OSVALDO HEYDT	175,29	259,72
15326	01.04.080.0311.004	SUCATA E METAIS SAVANA LTDA ME	120	329,23
19192	01.04.121.0060.001	DORIVAL JACOB MOSENA E MARIA TEREZA MOSENA	86,35	106,78
7015	01.03.038.0221.001	LOURE MARIA ZANCHETTIN BOLFE	79,5	100,52
22470	01.05.100.2040.001	BRITADOR OESTE LTDA	0	580,72
9048	01.04.031.0037.001	FELIPE ANTONOW	95,88	121,59
9366	01.05.100.0046.001	SIDENEI BARVIERA	180	316,28
3989	01.01.098.0342.001	JOAO PAULO ZANON	70	111,95
18912	01.01.255.0228.001	AIRTON PEDRO MARCHI	0	67,84
12086	01.04.102.0013.001	PEDRO GIRARDI	174	209,92
19682	01.01.038.0180.002	CLAUDIONOR CECONI	132,91	182,34
4103	01.01.137.0243.001	DIEGO CHARLES CECONI	76,39	194,23
23061	01.02.037.0057.002	GUILHERME SANTIN	127,8	178,91
10399	01.01.086.0238.001	IVO HUYE	178,74	253,09
3452	01.01.079.0054.001	JOSE KOSSMANN ANDRIOLLO	85,5	185,64
5935	01.02.145.0136.001	ANTONIO VALMIR MOREIRA	191,74	227,93



16237	01.03.081.0110.001	LOURIVAL EDGAR FESTUGATTO	0	28,11
1794	01.01.228.0135.001	NILSO CRIVELATTI	184,65	232,57
1792	01.01.228.0060.001	URSOLINA ANTONIOLLI	118,56	257,41
20421	01.03.009.0358.001	LUIZ CAPELARI	62,32	111,27
14671	01.03.110.0240.002	JOSE CARLOS GERHARDT	218,16	864,39
11524	01.03.116.0464.001	MICHELLE CAROLINA SCHMIDT	249,6	277,42
18686	01.03.084.0271.002	AIRTO MOSS E IRMAOS	226,73	291,29
11999	01.01.001.0150.001	EGON KNOB	400	651,23
1834	01.01.189.0040.001	ANASTACIA VERONESE STUMPF	174,8	197,19
11491	01.03.118.0338.001	CACILDO ALOISIO FRITZEN	226,98	269,46
2721	01.01.182.0395.001	CACILDO ALOISIO FRITZEN	705,55	1234,29
21274	01.01.170.0150.024	IVAN ROBERTO TAUFFER	101	131,94
6099	01.03.091.0283.001	MACODESC S/A INCORPORACOES IMOBILIARIAS	0	447,58
13578	01.03.091.0268.001	MACODESC MATERIAL DE CONSTRUCAO LTDA	37,14	229,88
9313	01.05.157.0816.001	MACODESC S/A INCORPORACOES IMOBILIARIAS	1087,64	1162,73
19595	01.03.162.0343.001	CASSIANO POZZATI	0	558,98
1911	01.01.149.0090.001	GILBERTO KUSS	125,28	281,86
22277	01.02.290.0214.001	JULIANA BET	0	48,37
14360	01.03.082.0278.002	LOTARIO SCHMIDT	260,4	360,74
6129	01.03.082.0359.001	MAIRA ANDRAE PACOVSKA	113,7	158,44
3567	01.01.071.0015.001	ALCIO ROVEDA	90	125,84
3632	01.01.045.0062.001	OSMAR HELLER	66	106,93
11481	01.01.239.0221.001	ELIANE ROSSATTO BERGAMASCHI	100,5	163,47
12141	01.01.035.0032.001	GENIR THEODORO ROSA	65	176,28
11430	01.04.005.0269.001	MITRA DIOCESANA DE CHAPECO	1081,17	1423,44
7970	01.03.072.0260.001	LEONIR ANDREIS	181,87	237,81
9760	01.05.100.0152.001	MARCIA MARIA BASSO SILVA	63	211,85
23950	01.04.107.0127.002	NELCIR ANTONIO MARTINELLI	52,3	92,58
2163	01.01.147.0086.001	LEONIR LEMOS	72	143,78
2724	01.01.182.0334.001	JOSE STANG	582,73	646,95
4723	01.02.065.0187.001	TRANVICENZI TRANSPORTES LTDA	52	124,16
9003	01.04.030.0351.001	ANDREZA DAL CORTIVO	75,57	141,16
9775	01.05.100.0174.001	MECANICA IGUACU LTDA	0	659,43
21990	01.01.185.0327.005	BUGIO TRATORES LTDA	63	337,54
11939	01.05.071.0127.002	ADEMIR MORAZ COOPERATIVA REGIONAL DE COMERCIALIZACAO EXT.OESTE	63	90,22
2514	01.01.165.0330.001	IVAN GILBERTO HOSSEL	0	115,41
2273	01.01.103.0250.001	JOACI DANILLO CAMPANA	0	130,42
14548	01.05.146.0291.001	BANCO BRADESCO S/A	1191	1324,43
22076	01.05.100.0395.001	ROGERIO PAGNHUNSAT	72	195,77
22673	01.05.100.0254.001	BRITADOR OESTE LTDA	0	1299,89
25590	01.05.100.1108.003	RODRIGO MARTINOTTO	0	238,92
25953	01.01.001.0581.001	BRUNO DA ROSA VAZ	0	292,57
9251	01.05.100.0352.002	MARCOS CLEMERSON DALLA PORTA	338,15	369,34
3457	01.01.078.0093.001	ANTONIO LIMA DE GODOY	109,6	182,39



13676	01.01.072.0267.001	IRINEU FRANCISCO DEGANI	75,75	105,68
14203	01.03.164.0049.002	VALDIR PALU	80	143,93
2807	01.01.219.0356.001	LEONIR FACHIN	60	103,32
7137	01.03.095.0329.005	Cassiane Echer Silvestre	108	173,73
2957	01.01.178.0124.002	NELSON DALMAGRO BIANCHI	89,28	124,87
2959	01.01.178.0083.001	NELSON DALMAGRO BIANCHI	30	59,71
12005	01.02.014.0252.001	OLIMPIO CAROSSI	110,18	184,07
17926	01.02.162.0104.001	TANIA FATIMA DE ROCCO	110,47	134,4
14200	01.03.063.0380.002	ARMINDO SABEDOTT	88	316,21
3044	01.01.215.0202.001	JOAO DOMINGOS CHEMIN	87,5	118,22
13521	01.05.143.0204.001	ARI CENTENARO	0	115,23
10921	01.05.100.0319.001	JANETE SILVEIRA RAMOS MALLMANN	0	146,56
10192	01.05.100.0322.001	IDO EGON BECKER	0	166,66
15848	01.05.100.0893.001	LAURO SCHEFFER	360	422,05
12327	01.05.122.0186.001	ROBERTO PERTILLE	69,22	148,45
3557	01.01.071.0249.001	AMABILE TREMEA ZORZI	69,59	138,51
19769	01.02.021.0232.002	ANTONIO DORIGAN	69	199,13
2795	01.01.199.0146.001	DAVIDE FACIN	78,62	123,29
12832	01.02.163.0111.001	CORNELIO NANDI	0	138,15
12092	01.04.103.0208.001	MARTA ERIANE DA FONSECA CASTRO DOS PASSOS	0	52,16
3278	01.01.192.0364.001	RAFAEL SONDA COOP DE CRED. DOS PROF DA SAUDE,CONT.EMPRES./PROF.	0	101,48
9189	01.05.153.0746.001	OTAVIO LUIZ SPOHR	722,52	2223,67
16382	01.02.096.0116.002	SIDNEI JOSE TURATTI	96	144,19
4124	01.01.136.0255.001	IDIONETE BERTE ZATTA	251,63	281,13
10273	01.05.100.0486.001	VERENICE TRESSOLDI E LEANDRO SPIES	70	262,95
8805	01.04.019.0233.001	PROVINCIA MAE DA PROVIDENCIA	59,47	89,08
5234	01.02.004.0334.001	DM EMPREENDEIMENTOS E PARTICIPACOES LTDA	827,24	859,08
9210	01.01.231.0361.002	PRE MOLDADOS ARTELAJE LTDA	212,96	678,69
15358	01.03.151.0155.001	ESPORTE CLUBE SANTA RITA	107,6	179,82
9597	01.05.100.0202.001	JOSE CORREA DOS SANTOS	378	399,2
23296	01.05.100.2095.001	IMOBAL - INDUSTRIA DE MOVEIS BALDISSERA LTDA	0	527,05
9846	01.05.106.0008.001	FLAVIO WATHIER	2742,2	3512,81
26639	01.05.100.1039.004	J A INDUSTRIA DE MAQUINAS LTDA	314	394,45
20532	01.05.100.1075.001	JOSE JAIR GIOVENARDI	0	123,5
13455	01.02.109.0028.001	JUAREZ PAULO DAL VITT	406,44	1206,4
26774	01.03.023.0085.008	JOSE JAIR GIOVEN		



8550	01.03.160.0050.001	LATICINIOS PARAISO LTDA	143	193,54
1797	01.01.228.0260.001	PAULINO PIETRO BIASI	215	265,59
15545	01.02.040.0149.001	ENIO BEDIN	117,62	240,86
11464	01.02.160.0016.001	ENIO BEDIN	313,97	397,16
11924	01.03.024.0212.001	ALEXANDRA VANESSA KLEIN PERICO	121,5	232,22
2115	01.01.206.0070.001	CRISTIANE BECKER	180	233,59
19641	01.01.227.0258.003	OSMAR FRANZON	70	134,84
5973	01.03.149.0249.001	CARLOS ALBERTO MEZADRI	679,52	729,5
2302	01.01.167.0313.001	CLEOMAR PERIN	124,12	172,63
6241	01.03.131.0040.001	IVONEI AGOSTINHO RECH	252	458,79
4649	01.02.011.0062.001	BLASIO SPANIOL	151,87	195,6
4652	01.02.030.0044.001	LUCINEIA SALETE MORANDI	88	124,12
4603	01.02.031.0235.001	SANDRA APARECIDA DA COSTA	97,26	124,37
16348	01.02.030.0137.002	JUSSARA CONSOLIDADORA COLLE	98,6	125,6
4667	01.02.040.0020.001	TIMOTEO NETO DA SILVA	149,53	179,89
18403	01.02.041.0281.001	MARCO ANTONIO FIORINI	85,98	133,48
4672	01.02.040.0070.001	CELIA LOURDES CEREJA	271,86	300,61
14423	01.02.040.0096.001	SALETE ANDRETTA	84,66	145,56
4678	01.02.048.0212.001	ZENAIDE TAFFAREL	135,05	196,14
14073	01.01.212.0020.002	ZENAIDE TAFFAREL	134,4	329,43
11139	01.02.048.0202.001	GILMAR ANTONIO SBARDELOTTO	157	191,5
19868	01.02.101.0294.002	ROSEMAR SUMMACH-ROSENEI E ROSEMI SUMMACH	64,24	112,01
19692	01.01.116.0038.002	DARCI MARINELLO	112,5	171,21
12804	01.02.161.0149.001	FABIO MASSIGNANI	70	99,07
12650	01.04.051.0041.001	ELIS REGINA FRIGERI	214,38	264,7
11572	01.01.215.0383.001	MARCO LEANDRO BAZOTTI	99,37	126,23
12127	01.01.214.0074.002	HELIO TREIN	103,32	135,02
4639	01.02.011.0234.001	JOSE MAURICIO NAHORNY	203,02	235,87
19523	01.04.127.0088.001	DOUGLAS HAMMES	121,25	152,36
19738	01.01.195.0249.002	GILBERTO CAGOL	74,16	126,45
3018	01.01.195.0248.001	IRINEU SCHMITT	42,13	72
11423	01.04.005.0355.001	CILENE TREVISOL DORS	97,23	158,56
9534	01.05.100.0082.001	SANDRA REGINA PAGANINI BERNARDI	0	28,08
16306	01.02.094.0139.003	JAIR JOSE PIACESKI	172,5	432,03
10945	01.02.095.0115.001	JAIR JOSE PIACESKI	83,95	203,36
14153	01.02.120.0019.002	ARI LORA	85,4	455,92
5051	01.02.115.0368.001	ADENIR JOAO STELLA	48	77,71
4988	01.02.105.0243.001	AIRTO CARLOS MAZIERO	85,2	168,21
5050	01.02.115.0356.001	JOANIN DA SILVA	133	198,02
15951	01.02.104.0386.001	TANIA REGINA DE BORTOLI	55,47	96,38
10937	01.02.104.0343.001	RICARDO CAVASIN	100	121,42
5608	01.02.093.0037.001	LUIZ DUTRA DE CAMPOS	113,53	155,17
18612	01.02.057.0098.001	DANIEL ITALO BARBERINI	148,62	168,86
11037	01.02.057.0030.001	MARIA DE FATIMA DO A KRUPP	211	288,62
14711	01.01.095.0235.004	PAULO CEZAR DO PRADO	64,22	138,26



10401	01.01.085.0012.001	DARCI SIEBEL	106,68	172,36
17198	01.01.261.0142.001	WILSON MARQUES	153,94	245,72
22972	01.01.190.0298.005	JULIANO CESAR SPIER	153,55	261,31
3697	01.01.106.0213.001	LUIZ MACCARI	201,5	235,05
1951	01.01.127.0318.001	ALECIO JOSE DE VARGAS	153,77	280,41
15773	01.01.056.0045.001	FABIANO DELLAZARI	69,92	195,03
13672	01.01.056.0362.002	DOMINGOS DAL MAGRO	90	200,78
16194	01.01.056.0348.003	JUAREZ CAVALHEIRO DE SOUZA	33	92,63
11013	01.01.056.0341.001	JUAREZ CAVALHEIRO DE SOUZA	44,8	178,19
13652	01.01.045.0145.003	ANTONIO PEREIRA DOS SANTOS	66,99	101,27
3593	01.01.056.0334.001	BERTA HEDI SIMON	142,48	237,91
3636	01.01.045.0165.001	NORBERTO ARIOTTI	85,44	125,15
23104	01.01.044.0362.001	ELISEU BELINKI	0	434,48
23105	01.01.044.0375.001	ELISEU BELINKI	0	127,24
3624	01.01.044.0214.001	NELSO JOSE LOLATO	99	126,11
18096	01.01.042.0177.001	ABECELESC - ASS. BENEFICENTE DOS EMP. DA CELESC	905,99	1300,64
20499	01.01.053.0015.001	ELISANGELA REGINA BERWIG	59,85	97,24
9793	01.05.100.0180.001	ANTONIA INEZ DAL MORO E NILDA FRANCISCA DAL MORO	88	272,91
19874	01.02.096.0185.003	CLAUDIO GRUBER	36,27	134,54
4939	01.02.096.0140.001	NELCI LUCIA FRANZMANN	70	103,74
10517	01.02.096.0104.001	SIRIENE LUCIA SCARIOT	110,68	139,85
20662	01.02.096.0056.002	PAULO DE CONTO	61,06	133,12
23115	01.02.062.0276.001	ADILSON CLEBER GRUBER	62,91	103,13
5577	01.02.060.0027.001	ADEMIR JOSE PAINI	215,69	256,04
2393	01.01.224.0254.001	PAULO DARIFF	332,28	354,57
2491	01.01.223.0160.001	SAN WILLAS HOTEL LTDA	2682,28	3430,67
2380	01.01.224.0314.001	JOAREZ VANDERLEI JANOVITZ	107,8	213,2
2371	01.01.224.0317.001	JANICE TEREZINHA HENZ	89,07	120,08
2372	01.01.224.0329.001	ALCEU SILVEIRA RAMOS	83,2	112,16
2373	01.01.224.0360.001	LAUDAIR SPEZIA	106,2	168,87
17501	01.02.078.0371.001	EDSON LEANDRO MULLER	100	301,14
2463	01.01.203.0043.001	JOSE CORREA DE QUADROS	130	158,98
12268	01.01.143.0230.003	GENI MARIA SEHN	85	125,03
2328	01.01.186.0231.001	IRACILDE TEREZINHA RECH E ADREANO BETTONI	134,04	187,86
2323	01.01.167.0204.001	PAULO TELOEKEN	72	94,41
2308	01.01.167.0223.001	BARTOLOMEU ROYER	135	191,74
16704	01.05.100.0131.006	VANIRTO JOSE CONRAD	72	121,03
11011	01.05.100.0388.001	JONAS RICARDO ARCARI	0	8160,46
9825	01.05.100.0389.001	JONAS RICARDO ARCARI	0	2264,7
11409	01.05.100.0337.001	NEUDI ROQUE ARCARI	0	937,5
3357	01.01.081.0411.001	REC MAQ ISMAEL E MANFIO LTDA	374,05	645,9
15167	01.05.100.0432.001	WALKYRIA MARIA SALETE ARCARI	0	777,33
23137	01.05.100.0432.004	SILVIO CALZA	96	814,01
13151	01.05.100.0720.001	JONAS RICARDO ARCARI	480	535,1
19807	01.02.182.0236.002	ANTONINHO BAPTISTA	48	179,9



5384	01.02.026.0219.001	NILSON MALLMANN	144	229,47
12546	01.02.026.0229.001	VALDIR JOSE VIAPIANA	70	137,16
15546	01.02.026.0319.001	IRENA SCHULTZ	96	173,06
19849	01.02.006.0216.002	MARLI TEREZINHA SCHAEFER	92,48	215,03
26108	01.02.006.0204.001	MARLI TEREZINHA SCHAEFER	0	70,34
2681	01.01.221.0240.001	ANTONIO JOSE DA SILVA	77,4	109,16
2655	01.01.201.0236.001	MARCIANE RAMOS TUMELERO	139,98	178,44
2653	01.01.201.0260.001	ALBERTO ANTONIO FRANCOZI	142,31	266,85
2652	01.01.201.0272.001	EMIR LUIS SCHACKER	146,9	223,35
2651	01.01.201.0332.001	ANABELA SOUTO FERREIRA DA SILVA	202,9	225,8
25594	01.02.165.0130.002	ANDRE LUIZ FERREIRA DA SILVA	0	61,92
16474	01.01.182.0031.005	MARCOS INACIO FLACH	56,25	146,69
2690	01.01.143.0071.001	LUCIA BOTTCHEER	122,25	168,74
4187	01.01.114.0162.001	DIMEOESTE COMERCIO DE PRODUTOS FARMACEUTICOS LTDA-	669	960,87
2689	01.01.143.0057.001	RONEI DENIZ BORGES POSSER	0	35,25
2588	01.01.144.0270.001	SERLEI ALMEIDA PINHEIRO	152,85	198,52
19672	01.01.143.0030.002	JANDIR ZILIO/ANGELO LAZAROTO	130,38	196,09
5492	01.02.003.0274.001	DIRCEU CAMPO	93,76	126,59
5319	01.02.056.0167.001	JOSE DE CAMPOS	111	182,58
20812	01.01.099.0015.001	RONEI DE BONA	59,4	92,11
20270	01.02.035.0048.003	LEONILDA RODRIGUES DO AMARAL	63	217,57
5734	01.02.035.0035.001	ADILSON ZANATTA	165,06	219,67
17726	01.02.023.0217.001	MOACIR ZANIN SAURIN	107,8	139,35
5725	01.02.022.0068.001	ALBANO JOSE SCHWENGBER	129,95	211,33
5688	01.02.023.0271.001	SERGIO PEDRO CARPEGIANI	63	88,12
5690	01.02.023.0318.001	ADEMIR LUIS WESENDONCK	146	190,96
5495	01.02.003.0235.001	FURTUOSO NOELI DE OLIVEIRA E FATIMA CLAUDETE DE OL	204,01	229,17
3424	01.01.217.0070.001	ARI ANDRETTA	116,98	171,89
13122	01.01.218.0282.001	EDACIR JOSE GHILARDI	105	127,63
13754	01.01.198.0227.001	ROSILEI ANDRINI ANTOCEFF	69,95	102,62
2855	01.01.198.0240.002	VENDELINO PELEGRINI	59,5	104,36
16225	01.01.198.0253.002	PEDRINA ROSANE ALVES DA COSTA MALLMANN	93,7	176,97
5804	01.02.067.0260.001	ITAMAR SCHONS	546	923,78
20641	01.02.067.0271.001	ITAMAR SCHONS	0	225,69
2997	01.01.177.0178.001	NILSON LANZA	92,04	130,21
2866	01.01.160.0030.001	LOURDES MARIA DAL MORO	188,56	257,14
3899	01.01.141.0263.001	MODESTO PAGLIARINI	105,45	180,59
21681	01.05.100.2013.002	LEONICE PANDOLFO	0	183,71
3937	01.01.119.0115.001	METILDE CAMPO BARILLI	146,2	208,32
3935	01.01.119.0062.001	NAIR DEBASTIANI	102,21	141,6
3875	01.01.120.0263.001	FLAVIO ADOLFO WAGNER	94,4	132,51
3934	01.01.119.0050.001	VALDOMIRO FERNANDES DE SOUZA	60	85,83
3873	01.01.120.0316.001	REJANE MARIA REOLON	58,46	129,07
13203	01.05.057.0072.001	MARLI TEREZINHA ANDRETTA	69,74	157,73
13764	01.01.100.0358.003	EGIDIO FRANCISCO MIEZMSKOWSKI	69,1	146,41



25885	01.05.100.0257.003	NEUDI ROQUE ARCARI	229,24	768,75
5963	01.03.156.0520.001	JONAS RICARDO ARCARI	0	154,49
23507	01.05.100.0349.003	Isabella Arcari	0	70,79
5813	01.02.076.0054.001	GELSON SILVESTRE CANTU	0	62,68
12712	01.01.287.0027.001	OLIMPIO BUTTINI	66,75	93,48
13978	01.05.100.0472.001	VIANEY JOSE LAGO	150	700,73
20023	01.01.286.0319.003	MARLETE DILL DALTOE	106,4	162,74
11951	01.05.100.0332.001	DEONI REGINA GIOVANAZ	120,4	273,19
8298	01.03.027.0202.001	ADILAR JOSE ARCARI	306	647,01
11067	01.01.232.0061.001	ADILAR JOSE ARCARI	209,9	332,24
20274	01.05.100.0354.002	REGINA ARCARI RIBEIRO	70	462,21
17246	01.03.051.0014.001	IVANI REBELATTO ARCARI	188,57	318
23797	01.01.232.0245.002	GUSSELER RICARDO ZANELLA	85,6	161,11
4165	01.01.232.0204.001	GILSON CARLOS ZANELLA	99	172,5
22978	01.01.233.0020.002	ELIAS EDUARDO DALMAGRO	259,31	283,13
4161	01.01.233.0049.001	HUBERTO WOLF	106,5	128,66
7836	01.03.031.0228.001	TEREZINHA ROSA GNATTA	266,5	563,31
15423	01.01.214.0089.001	JAIRO BALDISSERA	69,3	99,19
17689	01.01.072.0252.001	VALMIR MATEUS	99,2	158,38
16209	01.01.072.0256.002	ELOI STOER	46,5	149,69
12967	01.01.072.0261.001	ALMIRA STOER	97,92	121,28
13141	01.01.072.0301.001	BERNARDO INACIO BELLO	80	116,83
13407	01.03.059.0361.001	SENAC - SERVICO NACIONAL DE APRENDIZAGEM COMERCIAL	1401,22	1628,31
3341	01.01.081.0842.001	IVO FILIPPI	0	75,8
3351	01.01.081.0057.001	IVO FILIPPI	121,44	158,77
6492	01.03.059.0241.001	GILBERTO LUIZ FIORINI	212,33	281,52
13386	01.01.081.0159.001	JOSE TEOBALDO BURKIN	0	356,85
21362	01.03.067.0271.011	LOTHAR IVANILDO KARCH	105,69	145,05
26633	01.01.081.0132.008	MAURICIO LUCIANO KARCH	146,24	216,19
8938	01.04.069.0530.001	ADELAR ZAN		



14660	01.02.036.0103.002	OLGA MARIA FRITZEN SEGALA	88	161,73
5270	01.02.037.0184.001	OLGA MARIA FRITZEN SEGALA	118,77	145,46
6389	01.03.092.0240.003	INSTALADORA BASSO LTDA	592,3	684,87
6082	01.03.100.0032.002	MARIAZINHA SALLE SCALCO OSMARI	240	276,03
4533	01.02.032.0138.001	CLAUDIO LUCHINI	181,2	220,91
6793	01.03.068.0172.001	RUBIA FATIMA JUVENARDI DALMINA	127	158,27
23978	01.05.100.0045.001	ODINA ELVIRA BELLO	96	204,39
4882	01.02.063.0098.001	FABIO BUSATO	114,66	164,18
8460	01.03.018.0120.001	AIRTON FRANCISCO EBERTZ	146,4	170,38
6019	01.03.120.0060.001	LUCIA PERONDI MINETTO	0	57,48
9552	01.05.158.0159.001	JOSE REINALDO VOLKWEIS	0	189,47
9553	01.05.158.0059.001	JOSE REINALDO VOLKWEIS	0	145,86
4444	01.01.131.0336.001	VASMIR JOSE WITT	60,71	95,8
17131	01.03.012.0087.001	EVELISE ROSA ERLO DE ALMEIDA	0	69,82
9810	01.05.053.0286.001	ELIZABETH SPIER	96,6	134,61
6002	01.03.130.0080.001	ELIZABETH SPIER	100	138,74
19401	01.03.064.0320.003	JURANDIR PEDRO SALVI	119,15	251,15
12866	01.04.104.0043.001	JURANDIR PEDRO SALVI	80	185,53
23127	01.01.177.0253.002	ROSIANA MASSIGNANI	95,8	133,18
18884	01.02.091.0260.001	PAULO ANDRE COSTA LEAL DOS SANTOS	129,72	247,32
21104	01.03.141.0261.004	DORACI LUIZ CELLA	102,6	138,66
11094	01.03.093.0140.002	DARLAN JOSE ZANONI	41,25	118,82
6373	01.03.101.0238.001	SEBASTIAO ANTUNES CAMARA	323	404
1868	01.01.170.0280.002	DORVALINO BUSNELO	70	119,46
16677	01.01.228.0010.001	ADEMIR LUIZ BUSNELO	139,5	195,58
9347	01.05.100.0061.001	AGROINVEST SEMENTES E MUDAS LTDA (GOBBI)	64,4	126,72
6160	01.03.150.0321.003	BOCK & CIA LTDA	1000	1033,54
5945	01.03.156.0156.001	VALMOR DE BONA	221,6	548,2
4710	01.02.065.0439.001	ISAIAS ROECKER	0	182,75
5573	01.02.071.0057.001	IRENE ANA VIAN	107,53	138,47
5571	01.02.071.0070.001	IVETE LUECI GREGORY	79,2	144,49
5570	01.02.071.0092.001	ENIO LUIZ SCHONARTH	144,64	166,77
5440	01.02.074.0187.001	EDSON ANTONIO THIEL	132,05	173,06
4956	01.02.073.0040.001	LORENA SINGER DALMAGRO	112	155,19
11469	01.02.080.0326.001	VANDERLEI E ROSEMERI SCHMITZ	70	106,11
5455	01.02.080.0265.001	JOAO LAURELINO DA FONSECA	72	109,39
5548	01.02.079.0106.001	ARLETE LOPES SANTOS.	100	143,31
11991	01.02.080.0192.001	MARIA MARGARETE DE GODOY BRANDALIZE	0	62,31
5456	01.02.080.0223.001	JESSY SCHERBAK	75	142,55
15763	01.02.085.0183.001	AMALIA TEREZINHA DOS SANTOS	72	132,64
17652	01.02.182.0012.001	SIDINEI RODRIGO MASSINHANI	46,62	130,19
18009	01.04.106.0126.001	VALDECIR LUIZ CHRISTOFF	93,95	131,44
15840	01.02.085.0086.001	MARIO PEREIRA CAMARA	97,86	125,77
20104	01.01.252.0231.001	MARIA DORALINA DOS SANTOS	43,8	78,97
20101	01.01.252.0116.001	MARLISE SALETE ALVES DA ROSA HOFFMANN	45	93,33



8272	01.03.042.0385.001	CARLITOS JORGE FROHLICH	124,5	189,95
9131	01.04.044.0060.001	SIDINEI ELI BARP	82	151,27
11415	01.05.081.0343.001	OBERTI JOSE MARCA	52,5	122,28
9962	01.05.080.0277.001	ARI CILIO ROSIN	63	113,39
17786	01.02.196.0240.001	JOAO DOS SANTOS	100	150,33
17883	01.02.196.0207.001	MARCIONEI MOSELE	50	85,45
13067	01.01.077.0158.001	MIGUEL SCHOINGELE	69,65	110,31
4442	01.01.131.0360.001	MARCELO FUSIEGER	0	22,39
3461	01.01.078.0191.001	PRISCILA-MARCELO E LORECI F FUSIEGER	103,09	128,36
11854	01.01.105.0419.001	EVANDRO LUIZ HERDMAN	95,5	177,11
3459	01.01.078.0175.001	MARLENE BONHO	95,94	126,25
23416	01.01.105.0448.002	ENI FATIMA LEHMEN	70	105,86
13699	01.01.105.0461.002	MARIA ONDINA PRESTES DE VARGAS E FILHOS	49	80,39
3483	01.01.078.0134.001	FERNANDA NEINAS	145,11	204,38
11845	01.01.106.0383.001	IVAN AUGUSTO SACHETTE	138,82	170,26
19721	01.01.071.0235.003	JAIR ANTONIO LOCATELLI	69,59	125,75
16142	01.01.078.0226.002	MARIO WILSON GUINANI	64,08	125,72
7558	01.03.096.0265.001	CLUBE ESPORTIVO GUARANI	2796,62	2835,22
7556	01.03.096.0249.001	INEZ ARTUSO	161,4	202,93
7505	01.03.115.0304.001	SILVIA REGINA ARTUSO DE SOUZA	114,5	143,06
14033	01.03.096.0233.002	SELMA MATILDE ZIEM	43,32	123,42
12042	01.03.107.0246.001	EDSON LUIZ BALESTRIN	224,95	280,94
7002	01.03.037.0028.001	EVANGELO FREITAG DUTRA	54,22	108,13
7547	01.03.096.0121.001	JOSE OLINTO CORREA DUTRA	182,99	270,21
14374	01.03.107.0278.002	ANISIO NUNES PINHEIRO	41,9	66,03
14867	01.02.177.0224.001	NELCINDA GIACI FRASNELLI	41,94	64,29
7545	01.03.096.0089.001	SYLVIO PICININI	115,52	147,51
7543	01.03.096.0057.001	MARIA ELIETE LAMBERT LEAL	108,75	203,58
8095	01.03.108.0221.001	FRANCISCO JOSE METZ	0	40,88
8123	01.03.098.0223.001	GAETANO PRIOR	136	157,19
8127	01.03.098.0172.001	OFELIA ORO HAMMES	184	225,98
5815	01.02.076.0030.001	ILDO LUIZ GIACOMELLI E LISABETE MARTINOTTO GIACOME	111	133,53
10834	01.02.017.0284.001	MARIO LUIS LIMA DE PAULA	77	110,47
10837	01.02.016.0032.001	VALDECIR PAZOLINI	68,25	174,62
10790	01.01.235.0198.001	ISOLDE GHIZZI	56	92,35
13633	01.01.210.0165.002	ARLINDO DAHMER	71,1	208,25
17684	01.01.210.0130.003	ONDINA BATISTA DOS SANTOS CARMEN M ALMEIDA E ADRIANO ANTONIO ALMEIDA NEUMANN	74	127,66
3247	01.01.210.0115.001	ESP TRANQUILO TONOLLI	53,77	84,04
3243	01.01.210.0055.001	ESP TRANQUILO TONOLLI	80,26	106,44
3284	01.01.192.0238.001	FABIO JUNIOR RODRIGUES	110,82	151,76
19308	01.04.128.0310.001	RODRIGO JOEL DEMARCO	87,52	171,15
11983	01.01.192.0209.001	EDMUNDO KOJOROSKI	135,85	176,93
12544	01.01.192.0194.001	NEUSA MARIA KOJOROSKI	70	110,35
4227	01.01.173.0139.001	ORIDES CENCI	0	32,2
17612	01.01.191.0040.001	IRMA FROZZA	90	195,44



20097	01.01.252.0086.001	MARIA ZENAIDE SIMA	97,72	141,92
20087	01.01.252.0076.001	SERGIO HOLLEWEIGER	64	109,8
20162	01.01.250.0088.001	CLODOMIRO DE CAMPOS CAMARGO	56	99,16
20096	01.01.252.0056.001	CLODOMIRO DE CAMPOS CAMARGO	58	93,32
20324	01.01.251.0301.001	CLAUDIOMIR FRANCISCO HOFFMANN	45	95,23
20095	01.01.252.0044.003	GILMAR BATISTA BONET	49,64	81,39
20265	01.01.252.0044.002	GILMAR BATISTA BONET	72	106,72
19106	01.01.030.0036.001	DANIEL POVALA	49,88	99,33
10079	01.05.100.0216.001	LUIZ CARLOS PRIOR	48	125,14
3981	01.01.086.0129.001	GISELE ANNONI	119,83	144,38
17655	01.02.021.0244.002	SANTO MAGNAGUAGNO	90	175,99
5752	01.02.021.0256.001	ANTONIO ZOCKE	87,4	126,47
5751	01.02.021.0268.001	SERGIO LUIZ CARDOSO	142,5	212,45
5780	01.02.020.0044.001	LUIZ ALBERTO LOEWENSTEIN	185,53	277,24
5781	01.02.020.0032.001	GILMAR CAPELLARI	167,34	246,6
3112	01.01.214.0526.001	DANILO HILLESHEIM	84	105,93
18150	01.01.215.0144.002	CLAUDIO HILLESHEIM	63	148,94
3006	01.01.177.0079.001	JANICE THERESINHA NAUE	189,16	219,17
13859	01.01.177.0066.003	IRENE MARIA PINHEIRO	134,68	322,1
23568	01.01.178.0271.002	IVO ANTONIO LAZZAROTTO	145,17	247,24
3291	01.01.192.0102.001	ROGERIO FERNANDES LAZZAROTTO	74,59	95,41
2982	01.01.158.0016.001	AURELIO DRASZEWSKI	94,81	121,44
4039	01.01.138.0062.001	ADAO S GONCALVES-LIDIANE-LIZIELI	107,8	137,57
12283	01.01.139.0287.001	ROMEU GATELLI	115,09	214,73
21845	01.01.139.0331.004	JOVELINO GATELLI	80	190,5
16356	01.01.117.0062.002	VOLNEI CHAVES DE MELO	29,4	103,33
20484	01.01.097.0125.004	IRINEU FURLAN	125,35	249,87
11727	01.01.097.0082.001	ELIDO CARLESSO	77,6	116,91
20509	01.01.098.0243.001	JOSE PAULO MEDEIROS E CRISTIANE SIRLEI ROST	58,73	97,85
11724	01.01.098.0272.001	CARLOS DELLAZARI	120,6	203,29
18541	01.01.098.0303.001	DANIELA KARIN TREBIEN DELLAZARI	0	52,7
9988	01.05.054.0120.001	NELCI SCHNEIDER	72	158,39
16253	01.05.054.0102.002	LUIZ MARIANO DOS SANTOS FILHO	48	89,51
10383	01.05.059.0335.001	JOAO MANOEL BRISOLA DE CAMPOS	73,83	98,7
9987	01.05.054.0134.001	VILMAR PAULO MEISSNER	102,69	128,71
10387	01.05.059.0284.001	LIRIO DE MOURA	0	99,86
9913	01.05.053.0108.001	MARLI MACHADO	68	103,66
9932	01.05.058.0299.001	AUGUSTO GUINAMI	83,6	115,58
9931	01.05.058.0286.001	ALAIDES CORDEIRO DE PAULA	66,75	134,59
13196	01.05.052.0038.001	LOURDES CECILIA GIEHL AHMANN	90,72	150,65
13197	01.05.052.0052.001	HUGO HOFFMAN	56,3	128,15
13206	01.05.057.0036.001	DERCEU BATISTA DO NASCIMENTO	69,96	111,73
13199	01.05.052.0077.001	VENOIR DOMINGOS CASAGRANDE	65,45	90,44
9843	01.05.052.0109.001	LUIZ DOMINGOS TIBOLA	88	131,75
9165	01.04.045.0266.001	CARLITOS JORGE FROHLICH	79,3	121,98



7152	01.03.095.0084.001	INCORPORADORA CARDOSO LTDA - EPP	0	176,93
21954	01.01.049.0033.001	EDENILSON VALDIR WINTER	41,14	122,26
11259	01.01.048.0276.001	NELSON OSMAR WEBER	126	150,36
11260	01.01.048.0288.001	PLINIO ALOISIO WATHIER	68	101,95
11262	01.01.048.0315.001	TURIBIO JOSE DE JESUS NETO	96	116,17
11267	01.01.041.0032.001	VALMIR DARCI BRUCKMANN	50,78	83,75
11265	01.01.048.0355.001	SELMO LUIZ CRIVELATTI	70	93,03
15836	01.01.048.0348.001	ADAIR EUGENIO ROMAN	0	49,91
16423	01.01.048.0045.001	ERCI TEREZINHA DEGANI NOLL	63	121,48
11318	01.01.039.0067.001	ELISEU ANGELO DEGANI	70	165,2
22024	01.01.039.0026.001	FLORINHA FELSKI	52,53	83,17
9612	01.05.155.3116.001	ROGERIO JOSE PILGER	126	202,25
9236	01.05.155.2969.001	ITACIR SCARIOT	63	192,41
9326	01.05.156.0288.001	LEOMAR BURGIM	104,8	214,49
9511	01.05.156.0238.001	LEOMAR BURGIM	0	84,24
15162	01.05.157.1214.001	JANICE SCHNEIDER	93,5	153,98
21437	01.04.118.0327.001	CASSIANO MAICA	0	85,29
21431	01.04.119.0119.001	ABILIO BALBINOT	0	92,28
21450	01.04.149.0135.001	SIRLEI DE LEMES	115,95	138,72
21442	01.04.118.0393.001	MAICO CESAR CECONI	92,69	173,77
20173	01.01.249.0058.001	JUSTINA PEREIRA DA LUZ	40	62,24
20178	01.01.249.0085.001	MARIA DOS SANTOS BASSORICHI	51	106,18
12499	01.01.241.0138.001	ODETE TEREZINHA PASTORIO GIACOMONI	54	89,93
12481	01.01.243.0169.001	CLARICE RIGO	69,6	92,81
12480	01.01.243.0199.001	LACIR FATIMA DE MORAES ABREU	108,05	150,5
12482	01.01.243.0158.001	JULIO BUENO DA SILVA	81	130,07
12464	01.01.245.0188.001	ELIANETE DE LARA LAJUS	63	101,85
12522	01.01.244.0018.001	PEDRO DOS SANTOS	103,5	127,45
12467	01.01.245.0137.001			



SOMOS TODOS
SÃO MIGUEL DO OESTE

6764	01.03.075.0058.001	LURDES MUNARINI PROENÇIO	0	41,97
6919	01.03.076.0260.001	DANILO LUIZ DE RE	0	61,29
15850	01.05.100.0895.001	IRINEU BALEN	96	201,38
3360	01.01.081.0287.001	SERGIO ANTUNES	204	341,31
15854	01.05.100.0898.001	SERGIO ANTUNES	245	284,91
6931	01.03.069.0260.001	JUVELINA MOTTA MARTINI	188	258,85
6786	01.03.068.0041.001	MARIA ELOIDE PAINI	383,95	418,73
6949	01.03.061.0282.001	JUDITE LAZAROTTO	120	221,7
6823	01.03.052.0080.001	CLAIR JOSE FUCHS STROEHER	123,68	177,12
6819	01.03.052.0040.002	LURDES DOTTA ZANCANARO	42,5	124,16
15800	01.03.053.0318.002	CLEONIR JOSE LOCATELLI	163,59	267,6
6506	01.03.151.0240.002	JACSON LODI	1081,16	1470,21
18994	01.02.097.0032.001	DOUGLAS ROGERIO PIVOTTO	69,35	91,3
22676	01.03.084.0285.003	MARLI HELDT	150,58	508,32
13466	01.05.133.0248.001	LAERCIO JOAO HANAUER	48,93	69,87
10458	01.03.142.0258.001	RINEU GRANSOTTO	223	449,98
6193	01.03.150.0020.001	INCORPORADORA RG LTDA	400	500,83
13623	01.05.053.0078.001	OLMIRO DA CRUZ	64	88,74
10446	01.05.100.0344.001	GILSON GREGGIO PINTO E SCHOENHERR INCORPORADORA IMOBILIARIA LTDA	149,46	297,22
21309	01.05.100.0512.007		337,5	713,46
6575	01.03.122.0240.001	MAURO ORO	227,61	285,88
7959	01.03.080.0180.001	MAURO ORO	233	302,9
6195	01.03.141.0040.001	MARIA TELMA GASPODINI	121	182,88
20068	01.01.238.0288.001	LUIZ ALCEBIANES PICHETTI	303,07	404,76
26966	01.02.117.0280.001	JAIR IZE	0	116,52
6581	01.03.122.0350.002	THEONILA HOFFMANN E FILHOS	192	418,33
13242	01.01.284.0085.001	CRISTIANO ANTONIO DE CAMPOS	54,95	87,71
6667	01.03.102.0238.003	COLMAGI ATACADISTA S/A	135	157,6
9063	01.04.031.0320.001	ADEMIR PAULO TIEPO	74,55	100,35
3056	01.01.176.0392.001	LUIZ ALBERTO DAMIAN	0	78,63
14232	01.05.120.0199.002	CESAR FRANCISCO ORTIGOSA DE ALMEIDA	38	61,46
6394	01.03.092.0135.002	DARI LUIZ ROCHEMBACH	191,25	241,28
6657	01.03.102.0288.002	DARI LUIZ ROCHEMBACH	153,6	192,06
4002	01.01.118.0040.001	ELISETE APARECIDA VANSO GIOVENARDI	69,94	94,03
7309	01.03.105.0043.001	LUCAS PIVATTO	0	164,94
7302	01.03.125.0273.001	ANDREA SECCHI E ELEOMAR FRIDRES	230,02	316,2
14841	01.03.093.0261.005	SIDINEI PISSAIA	91	126,6
13353	01.03.093.0263.001	BELONI PISSAIA	117,5	149,46
13354	01.03.093.0264.001	BELONI PISSAIA	54	148,59
16852	01.03.093.0244.001	BELONI PISSAIA	0	79,87
7652	01.03.056.0165.001	DEONIR DORIGON	110	294,62
21973	01.04.107.0015.001	ERVANDINA FLORES DA SILVA	59,85	109,1
14674	01.03.093.0271.005	ESPOLIO DE NADIR ANTONIO GUARDINI	117,3	247,9
23225	01.03.075.0220.002	COMERCIO DE MOVEIS SELL LTDA - ME	326,93	475,69
16560	01.03.075.0240.006	HENRIQUE DOMINGOS BOFF	49,45	314,14

Prefeitura Municipal de São Miguel do Oeste - Rua Márcilio Dias, 1199 - Centro - São Miguel do Oeste - SC - CEP: 89.900-000 - Tel: (49) 3631-2000



SOMOS TODOS
SÃO MIGUEL DO OESTE

17741	01.02.174.0209.001	EUCLIDES ANGELO ANDRETTA	65	153,99
4744	01.02.078.0286.001	JOAO PEDRO CHAVES	134,77	167,89
4842	01.02.077.0091.001	ALFREDO MIGUEL SCHWENGBER	120,28	162,08
4783	01.02.084.0392.001	NESTOR ROQUE STAUB	69,5	99,94
4782	01.02.084.0380.001	LUIZ CARLOS ALVES DA SIQUEIRA	177,95	218,14
14150	01.02.083.0058.002	ESAUURA TEREZINHA BACIN	60	91,26
4779	01.02.084.0350.001	MARIA BEATRIZ BAZZOTTI	98	247,82
5663	01.02.091.0353.001	GERALDO CAVALLI	172,5	337,55
14309	01.02.084.0340.002	VILMAR BASSO	53,9	137,68
4858	01.02.083.0092.001	SOLANGE FATIMA DE OLIVEIRA DOS SANTOS	109,73	154,2
4777	01.02.084.0320.001	BERNARDETE BASSO	65,02	275,74
4775	01.02.084.0298.001	FILISBERTO PAULO FRITZEN	48	74,27
4774	01.02.084.0300.001	PEDRO ALVES	55,2	129,65
21774	01.02.097.0077.001	ADILSON WAGNER E ELISANGELA SPIECKER	42,83	82,63
4868	01.02.097.0080.001	DANIEL SOARES DE MOURA	88,58	159,31
4796	01.02.098.0220.001	CLADEMIR JOSE KLAGENBERG	134,8	189,5
5354	01.02.107.0010.001	GIOVANE CIECHOVICZ	66	118,61
18947	01.02.107.0040.003	ARTEMIO BARBIERI	53,52	82,36
5374	01.02.107.0367.001	JOSE TEIXEIRA DA ROSA	68,5	161,43
5376	01.02.117.0040.001	KATIUSCIA RODRIGUES DA SILVA HOFFMANN	65,15	132,13
5346	01.02.118.0312.001	DELSIR CECILIA DALMAGRO SOARES DE MOURA	70,08	124,31
12336	01.03.025.0394.001	VALDIR ALIATI	120	145,85
19860	01.04.005.0392.002	NELCI SILVEIRA	56	99,34
12892	01.04.004.0381.001	PEDRO LUIZ STRAPASSON	116,82	158,23
21638	01.04.004.0391.001	JOAO VALDECIR LUNKS	0	100,54
11098	01.01.135.0149.003	VITOR CARLOS DAGOSTINI	56	140,74
18939	01.02.019.0272.001	MAIRON WINGERT	99,79	163,15
18341	01.02.019.0257.001	ALISON SCHNEIDER E MARZELI PAULETTI	111,5	155,72
9678	01.01.053.0199.001	ORLANDA BAZZO DO AMARANTE	70	194,99
12968	01.01.072.0242.001	SIDINEI DA SILVA - MEI	104,22	137,1
3596	01.01.056.0115.001	SIDINEI DA SILVA - MEI	61,88	112,88
3573	01.01.072.0195.001	ZANILDA NUNCIO-MARCIA-MARCELE	63	86,34
19799	01.01.057.0026.002	JOAO SCAIN	48,1	101,63
3569	01.01.071.0334.001	LISETE NUNCIO BERTI	85,5	119,39
13290	01.01.071.0335.001	NEURI ANTONIO BERTI	111,1	158,19
19724	01.01.071.0323.002	GRASIELE REGINA PRESTES DA LUZ	63	203,27
19119	01.05.100.0131.017	VANIRTO JOSE CONRAD	30	81,94
10532	01.01.070.0364.001	BERENICE BRANDT BRAMBILLA	70	127,62
3590	01.01.056.0272.001	BERENICE BRANDT BRAMBILLA	140,25	231,77
3512	01.01.069.0347.001	ANTONIO RENATO LORENZINI	137,82	173,49
3503	01.01.068.0376.001	ZELIO ARALDI	70	110,62
3757	01.01.053.0147.001	LAURI STORER	93,2	148,04
3750	01.01.063.0331.001	ILGA FEISTLER	66,5	107,67
20292	01.05.100.0317.005	IRACEMA NICLOTE BERTI	144,42	444,14
7904	01.03.117.0012.001	NORMA ANNA F MULLER E FILHOS	118	183,13

Prefeitura Municipal de São Miguel do Oeste - Rua Márcilio Dias, 1199 - Centro - São Miguel do Oeste - SC - CEP: 89.900-000 - Tel: (49) 3631-2000



SOMOS TODOS
SÃO MIGUEL DO OESTE

12040	01.03.074.0080.013	CARMELINA SBARDELOTTO	69,75	692,03
12834	01.02.163.0125.001	NATAN KLAGENBERG	62,84	86,73
6776	01.03.075.0270.001	JANDIR TOMAZEL	232	287
6777	01.03.075.0280.001	ADEMIR GALLINA	204,97	240,29
3362	01.01.081.0251.001	JACIMAR LUCIANO VALAR	0	495,26
14776	01.03.068.0249.003	MARCOS ANDRE DZEWELEWSKI	77	97,21
6800	01.03.068.0279.001	MARLETE FRANCISCATTO	91,18	122,41
14780	01.03.068.0289.007	ROSMAR ANTONIO CALZA	221,34	309,48
17983	01.03.084.0247.001	LEANDRO JOSE. AGOSTINI	0	70,05
6831	01.03.052.0251.001	VIVALDINO DA SILVA BORGES	91	141,12
6833	01.03.052.0270.001	SERGIO JUVER	56,21	115,28
6834	01.03.052.0280.001	IVALDO BECKER	71,1	96,81
23407	01.01.044.0068.001	ELISABETE MATEUS	0	114,62
8324	01.03.036.0012.001	EDEGAR RIBEIRO	78,6	227,67
8325	01.03.036.0022.001	GEOVANI CARLOS GRANELLA	140,49	169,14
8356	01.03.032.0194.001	SELMA NOWOTNY	70	90,25
7845	01.03.031.0083.002	ODETE MARIA BRUST CAYE	108,1	129,24
20284	01.03.024.0122.001	JOSE ARMINDO KLEIN	152,74	204,7
8354	01.03.032.0214.001	JOSE ARMINDO KLEIN	0	64,63
14335	01.03.032.0224.002	ADILSON JUCEMAR MORANDIN	79,6	130,29
7847	01.03.031.0050.001	VALDIR ANTONIO CANALLE	48,5	91,27
14336	01.03.032.0234.002	MAIRI LURDES BARBIERI	40	65,63
26384	01.03.027.0043.004	NEODIR MARCA	132,91	281,75
18963	01.01.242.0432.001	HELENO BIZEWSKI	56,57	121,28
14588	01.03.168.0128.001	JOSE MIGUEL HORN	70	100,9
20283	01.03.024.0147.001	MARCELO JOSE PEREGO	279	480,12
20280	01.03.024.0073.001	MARCELO JOSE PEREGO	96	159,07
17921	01.03.024.0230.001	VILSON JOSE PERICO	200	266,62
11272	01.01.041.0104.001	CLAUDETE LURDES TOMAZELLI ALMEIDA	114,14	214,21
16267	01.01.256.0196.001	VALDIR WOSNIAK E INES TEREZINHA BALDO WOSNIAK	110,75	219,93
11247	01.01.049.0401.001	ADEMIR SCHUCK	82	105,42
11236	01.01.049.0336.001	EVANDRO NEI PAGANINI	67,2	148,92
23766	01.05.100.0485.002	ROQUE SEMILDO VOGT	0	92,05
22980	01.01.123.0296.001	CLAUDINEI PAVAN	100,7	139,77
11213	01.01.037.0215.002	ROBERTO DE GOIS	83,2	164,42
11624	01.01.085.0201.001	IRONI DE ROS	69,7	118,81
10570	01.02.059.0285.001	CAROLINA BERNAT SPAZZINI	0	205,16
16377	01.02.057.0188.001	LIZETE DIEL RUCKS	98,06	175,01
18993	01.02.097.0028.001	ELIANE PRESTES	70	105,54
4807	01.02.064.0039.001	ERICO BRUNO KOEFENDER	149,86	189,31
4739	01.02.070.0315.002	OLIDES GUZEL	422,4	500,54
4735	01.02.070.0265.001	ANTONIO BUSATTO	91	116,39
10859	01.02.069.0124.001	ARI PICCOLI	148,79	202,66
4745	01.02.078.0328.001	JAIR DA SILVA	87,36	127,92
4844	01.02.077.0062.001	EUCLIDES ANGELO ANDRETTA	63,91	107,16

Prefeitura Municipal de São Miguel do Oeste - Rua Márcilio Dias, 1199 - Centro - São Miguel do Oeste - SC - CEP: 89.900-000 - Tel: (49) 3631-2000



SOMOS TODOS
SÃO MIGUEL DO OESTE

8065	01.03.117.0262.001	ELIZA R E ORLANDO JOSE MAIER	148,28	181,66
8071	01.03.117.0238.002	CLARICE ANA DE SOUZA BUENO	128,6	152,9
7437	01.03.117.0080.001	ADELIR VALENTIN PEROZZO	127,5	151,12
9768	01.02.100.0054.001	IMOBILIARIA BELLO LTDA ME	739,94	1518,6
8051	01.03.138.0265.001	RICARDO LUIZ BERTAMONI	238	291,73
17766	01.02.141.0072.001	SEBASTIAO LOURENCO PEDRASSANI	126,18	219,44
15964	01.02.180.0292.001	SANDRO ANTONIO PIOCZKOSKI	162,22	188,69
14994	01.02.173.0295.001	ADELAIDE DE LIMA	68	128,26
15015	01.02.176.0021.001	LEANDRO LUIZ DAL PIZZOL	62	133,49
14993	01.02.173.0283.001	ZENAIDE FATIMA CECCHIM	115,47	259,94
15029	01.02.174.0024.001	JOAO ANGELO PASINI E FATIMA SANDRI PASINI	100,86	140,62
14861	01.02.175.0248.001	AIRTON JOSE CANEI	130	197,33
14863	01.02.175.0224.001	INES VITORIA RUSNIAK	0	41,68
23796	01.02.175.0212.003	IVANOR VETTORAZZI *	34,7	84,71
15954	01.02.175.0177.001	CLAUDIOMIR JOSE TONIOLLI	68	91,1
14868	01.02.177.0212.001	CLAUDIO DALSTOTTO E NEUSA GUBERT	72,06	93,59
16435	01.02.178.0036.002	DEFENDE ANTONIO DE MARCK	90	170,42
15006	01.02.178.0048.001	AIRTON DEGANI	49,72	132,34
14878	01.02.179.0248.001	LEONIR JOSE GABOARDI	88	220,42
15018	01.02.174.0154.001	LEONIR JOSE GABOARDI	65	105,48
15002	01.02.178.0096.001	MARIA LUCIA RODRIGUES PINTO	97,19	177,53
23380	01.02.205.0084.001	ODAIR ANTONIO LASSEN	35,07	118,38
4982	01.02.095.0375.001	MARIO TODESCHINI	118,49	252,92
11124	01.04.097.0202.001	MARISETE CERBARO	57,05	82,98
20560	01.05.107.0070.001	ROSA DE FATIMA GAVINENSKI	53,2	137,08
18564	01.04.043.0662.001	MARA KLEIN	56,58	



20209	01.01.253.0077.001	GENTIL DA SILVA	25	57,14
20218	01.01.253.0067.001	IVONETE TEREZINHA MULLER	68	147,64
20217	01.01.253.0057.001	DERLI ARAUJO DA SILVA	80	129,4
20208	01.01.253.0047.001	NELSI FATIMA DE MOURA	25	54,24
20216	01.01.253.0017.001	ROBERTO CARLOS PEREIRA	40	81,88
20215	01.01.253.0010.001	CLAUDIOMIRO LUIZ LUTZ E ROSANE GOMES	25	49,82
20117	01.01.252.0356.001	VERONICE APARECIDA DE TOLEDO	54	92,13
20116	01.01.252.0331.001	MARIA ROSA PEREIRA	45	100,65
20114	01.01.252.0321.001	VANDERLEIA FRANCISCO DA ROCHA	45	109,55
20113	01.01.252.0311.001	ROSA RADEL	35	102,95
20111	01.01.252.0291.001	NATALINO PAULO FERGUTZ	58,22	105,7
20110	01.01.252.0281.001	JOAO ALVES DA SILVA	48	120,04
20109	01.01.252.0271.001	SILVIANO ANTONIO MACHADO	63	103,56
20108	01.01.252.0261.001	ILDO SEIBERT	80	146,22
20107	01.01.252.0251.001	MARIA NEDIR DA ROSA	51,1	134,82
20105	01.01.252.0241.001	LISETE ANGELA MACHADO	72	111,16
20120	01.01.252.0221.001	JOAO DORNELES	41,25	68,25
12493	01.01.241.0223.001	PEDRO PAULO FELIPE	103,5	156,16
12511	01.01.240.0192.001	GERSI MARIA BIRCK	70,2	156,18
12515	01.01.240.0236.001	DARCI DA SILVA	76,5	117,65
19747	01.01.240.0137.002	CLAIR BATECHER	41,4	74,59
12507	01.01.240.0148.001	NOELI OLIVA DE MOURA	71,34	183,7
12494	01.01.241.0212.001	ADEMIR DE QUADROS	108	162,02
12508	01.01.240.0159.001	MARGARETE PAINI	101,07	236,18
12509	01.01.240.0170.001	PEDRO GOMES DE OLIVEIRA	90	134,88
12510	01.01.240.0181.001	NELCI MORANDI	107,9	129,93
12512	01.01.240.0203.001	VALDECIR AMARO	89	124,94
12514	01.01.240.0225.001	NELSON JOSE DE LIMA	63	124,41
19103	01.01.030.0169.001	DOUGLAS MARANGON	53,63	74,47
18499	01.02.042.0219.001	FARMACIA CORPUS LTDA ME	0	45,6
15181	01.02.144.0172.002	TEREZINHA MARCA	52,94	87,36
4560	01.02.050.0632.002	TEREZINHA MARCA	60	361,1
4557	01.02.050.0602.002	IVANOR STURMER- AC DARCI PAULO MAYER	166,5	208,3
16367	01.02.150.0149.002	ELEANDRO JOSE SCOPEL	39	61,55
16364	01.02.147.0058.002	LUIZ PAVAN	70	94,78
5911	01.02.143.0060.001	VANDERLEI MARCOS CAVALLINI E ESTELA MENDES	69,92	115,28
16307	01.02.144.0284.002	LAURO SIPRIANI	61,56	93,01
5913	01.02.143.0036.001	MARINES KICH	124,38	179,03
11667	01.01.084.0036.001	GABRIEL SPENASSATTO	40,11	71,07
18984	01.02.094.0530.001	MARIA DE FATIMA ZORZIN.	63	131,9
18986	01.02.094.0532.001	MARIA DE FATIMA ZORZIN.	0	186,51
18985	01.02.094.0531.001	MARIA DE FATIMA ZORZIN.	0	180,22
4984	01.02.094.0529.001	MARIA DE FATIMA ZORZIN.	100	286,89
21738	01.02.094.0445.001	PERCI MACHADO	70	96,4
3715	01.01.105.0105.001	ELOI DE PELEGRINI	117,97	139



17136	01.03.172.0276.001	JUSINEIDE OLIVEIRA DE SOUZA	121,03	178,63
9517	01.05.100.0380.001	CARLOS ALBERTO DALMAGRO CONSOLI	546	1585,7
20155	01.01.272.0040.001	DIRCEU SHAFER	38,4	64,56
19167	01.04.118.0218.001	IVANETE FOCHESSATTO	69,61	151,28
10928	01.03.022.0400.001	SENAI-SERVICO NACIONAL DE APRENDIZAGEM INDUSTRIAL	2205,37	2413,79
19929	01.03.164.0010.002	FRANCISCO DE AZEVEDO	84,56	110,13
8411	01.03.164.0023.001	STANISLAVA LANHE E FILHOS	178,74	206,81
14696	01.04.116.0275.001	ANA SALETE THOMAS	0	74,4
7654	01.03.056.0126.001	EDELVINO GAZZOLA	0	177,6
12362	01.03.164.0077.001	LEONI JUVENARDI	106,64	197,68
20482	01.03.158.0670.001	FERNANDO CENTENARO MASUTTI	0	357,71
7271	01.03.145.0350.001	GUILHERME CENTENARO MASUTTI	77	98,06
18784	01.03.148.0124.001	ONEVIO LUIS MASUTTI	214,04	263,51
12354	01.03.166.0014.001	JOSE CIRILO CHITTO	165,08	204,39
12353	01.03.166.0028.001	AIRTON JOSE MULLER	101,25	178,74
12345	01.03.166.0080.001	JUSARA CLARI BALBINOT MALDANER	117,56	228,81
12309	01.03.029.0238.001	GILBERTO ERCILIO COSTA	0	110,05
12307	01.03.029.0182.001	GILBERTO ERCILIO COSTA	386	419,85
12691	01.05.130.0415.001	ANSELMO ATILIO DEBARBA	92,65	125,59
23659	01.03.025.0061.002	DEOCLIDES TRESSOLDI	240	326,35
16498	01.03.025.0090.003	ARLINDO MARCHI	69,3	186,11
20877	01.04.132.0225.001	ADEMIR OLVA	284,68	325,09
7426	01.03.040.0246.001	GIOVANI BRESSA	0	439,65
20206	01.03.034.0235.002	VALMIRA FLORES SASSI	74,09	137,19
7244	01.03.039.0015.001	ELIO ELIDIO LAMB	116,7	199,34
7247	01.03.039.0043.001	NATALIN DEMARCO ALCIDO KLAGENBERG E CARMEN DALL AGNOL KLAGENBERG	164,64	259,27
14526	01.03.065.0130.001		0	91,97
15134	01.03.047.0327.001	ANDRE RICARDO LAZZAROTTO	105	159,97
11742	01.01.135.0029.001	ALDUINO LUIZ RUSCHEL E MARIANA MARLI ANTUNES DE CA	56	103,17
21769	01.01.030.0065.002	SIRLEI PASTORE	99,09	131,58
7239	01.03.046.0073.001	RITA MARIA CAYE E IRMAOS	96,3	125,73
7238	01.03.046.0087.001	LAURO PEDRO WATHIER	116,93	341,31
7411	01.03.047.0270.001	ANDREIA FATIMA WATHIER	135	170,53
14285	01.03.047.0256.001	LAURO PEDRO WATHIER	54,9	289,72
10502	01.03.055.0261.001	LAURO PEDRO WATHIER	130,6	170,43
19875	01.03.056.0285.002	GEAN JONER	80,06	361,97
14235	01.03.055.0272.002	RENE JOSE BARBIERI	65,1	107,53
10493	01.03.054.0029.001	DARLAN JOSE KUHN	0	156,74
10489	01.03.054.0055.001	NADIR JOAO MARCHI	140	319,83
10499	01.03.055.0235.001	DILCEO SEVERINO ROLDO	116,42	153,53
10488	01.03.054.0068.001	MARCOLINO CHIESA	226,42	279,58
8738	01.04.055.1022.001	JULMA FATIMA DA SILVA	98,25	118,32
9755	01.05.100.0756.001	ADELMO TOMAZEL	70	149,52
8909	01.04.059.0104.001	DOMINGOS TOMAZEL	107,5	137,11
8037	01.03.148.0064.001	GABRIEL CANDATEN	0	138,74



3702	01.01.106.0273.001	MODESTO PASQUAL BATAGLIN	147,65	281,8
19716	01.01.069.0145.002	ARCISO MARCA	72	169,91
16137	01.01.106.0299.002	ARCISO MARCA	48	117,8
3479	01.01.078.0054.001	JUVELINO GAVA	95,58	143,22
3438	01.01.079.0305.001	IRMA DE MATIA	100	122,57
23263	01.01.078.0041.003	CONGREGACAO CRISTA NO BRASIL	493,41	521,65
16143	01.01.079.0318.002	CARMO INACIO TERNUS	50,76	183,75
3551	01.01.070.0237.001	VILMO STEFANELLO	76,5	133,74
3552	01.01.070.0265.001	NOELI VITCOSKI	59,85	105,65
16213	01.01.044.0228.002	LIDIA RODRIGUES DA SILVA PRESTES	70	139,73
3604	01.01.043.0071.001	ALBINO MINGORI	97,12	198,98
19686	01.01.044.0242.002	IVAN ACCADROLI E MARLI MARCHI	77	109,38
3608	01.01.044.0256.001	EVALDIR INACIO MUHL	71,1	189,03
3601	01.01.043.0029.001	GEMILDO ANGELO NUNCIO	96	116,75
3600	01.01.043.0015.001	JOSE ALVINO FERREIRA PRESTES	99	146,62
13665	01.01.034.0239.002	IVANDRO ANTONIO DO AMARAL E LENIR LORO BELUSSO	74,4	108,55
3678	01.01.033.0048.001	NELCI MARIA VILLANI	175,55	209,88
16692	01.01.233.0300.001	Nedio Zambiasi	80,33	116,97
22085	01.01.274.0113.001	FERNANDO LOURENCO PEDRASSANI	97,6	157,99
21693	01.05.100.0069.019	ILSON JOSE TERNUS	65	100,66
12195	01.04.017.0090.001	OLEGARIO FERNANDES	45,14	71,72
12787	01.02.019.0083.001	CAROLINE E LAURA LORENSKI DA COSTA	81,6	111,19
19113	01.02.162.0225.001	ITACIR BONORA	61,65	83,69
12794	01.02.161.0015.001	ITACIR BONORA	87,5	122,25
12805	01.02.161.0283.001	ITACIR BONORA	73,85	94,37
23815	01.02.033.0254.002	ANGELITA DE CARVALHO BERLATO	154,98	193,91
12797	01.02.161.0062.001	LUIZ CADINE DE FREITAS	66	105,71
12774	01.02.165.0142.001	SIMONE CARLA BOITO.	85,39	174,13
17924	01.02.162.0045.001	ALEX SANDER POSSER	86,95	180,37
12829	01.02.163.0050.001	ADAO RODRIGUES	63	145,82
16372	01.02.167.0263.001	MARCOLINO BARBOZA	70	149,36
12842	01.02.164.0026.001	MARLENE ANTUNES DA SILVA	145	171,56
12843	01.02.164.0038.001	INACIO BERWANGER	77,25	143,47
21758	01.02.167.0228.002	JOAO PEDRO GONCALVES	46,2	72,99
9361	01.05.100.0364.001	PRE LAJES MATERIAIS DE CONSTRUcoes LTDA- EPP	2770,25	3123,17
11888	01.02.111.0028.001	FABRICA DE MOVEIS GHIZZI LTDA - ME	545,6	574,97
13456	01.02.109.0097.001	TORFRESMA INDUSTRIAL LTDA	2389,7	3092,04
13459	01.02.109.0144.001	DEMOL INDUSTRIA E COMERCIO LTDA	480,15	691,58
17595	01.02.109.0121.001	DEMOL INDUSTRIA E COMERCIO LTDA	451,61	739,23
13462	01.02.109.0237.001	FUNDICAO SAO MIGUEL LTDA ME	480	865,89
17532	01.02.020.0215.002	ALECIO DAVI MILESI	131,25	486,61
20965	01.01.031.0024.001	CARLA ADRIANE RITTER	42,18	111,58
23673	01.03.024.0196.002	ADILSON PAULO CAPRISTO	0	47,2
3062	01.01.176.0280.001	OI S/A- BRASIL TELECOM	53,37	82,03
6871	01.03.133.0320.001	OI S/A- BRASIL TELECOM	544,91	657,66



7342	01.03.078.0280.001	VANDERLEI PAULO KLEIN	192,25	249,1
7345	01.03.078.0240.001	MARINES ANDRES SCHONS	158,7	212
13409	01.03.078.0227.001	PAULO LUIZ ZANATTA	276,08	345,65
2742	01.01.162.0340.001	ROMOGENIO FRANCISCO SILVESTRE	148,52	173,69
7324	01.03.087.0280.001	IDILIO RAMPI	108,99	216,37
7323	01.03.087.0270.001	ELISANTEIA CRISTINA HENCKER	237,1	262,68
19495	01.04.126.0013.001	CONAK CONSTRUcoes E EMPREENDIMENTOS LTDA	137,89	227,55
7312	01.03.105.0173.001	VANDERLEI DUARTE	195,81	250,05
7076	01.03.114.0040.001	LUCIA ZIEGLER	552,4	788,66
17969	01.03.165.0157.001	MITRA DIOCESANA DE CHAPECO MITRA DIOC. DE CHAPECO-PAROQUIA SAO MIGUEL ARCANJO	336,42	364,64
7083	01.03.114.0220.001		92,9	120,05
9835	01.05.100.0410.001	VANIR VIDOR	254,25	375,1
7042	01.03.134.0020.001	LEILA GRAZIELA HOLLMANN DE OLIVEIRA	290,3	365,52
7043	01.03.134.0040.001	RONY AUGUSTO CHITTO	244	282,59
7039	01.03.144.0060.001	VERGILIO ELISEU BREDA	185,9	289,79
7038	01.03.144.0072.001	NILCE GNOATTO CAZAROTTO BRESSAN	182,45	204,2
7266	01.03.145.0240.002	ROBERTO MEZZOMO	150	241,76
12562	01.04.092.0612.001	VALMIR DE SOUZA	88,66	110,65
12930	01.03.093.0241.006	ANA MARIA ROSSATTO BRANDAO	90,4	306,07
17895	01.02.122.0402.001	ANA MARIA ROSSATTO BRANDAO	0	126,4
12015	01.03.160.0340.001	DIONILDO BRANDAO	181,28	335,18
9425	01.05.100.0092.002	CARMEM MARIA MOZER	72	779,68
25966	01.05.100.0093.001	METALURGICA CAMILO LTDA	499,6	871,16
17463	01.03.152.0341.001	CLEVERSON ROSPIDE	159,81	185,6
13617	01.01.115.0219.002	AFONSO MARX	162,44	231,54
13361	01.01.113.0161.012	MAURO VENDRUSCOLO DA ROCHA	80,1	208,71
6022	01.03.120.0150.001	AFONSO MARX	570	648,93
13367	01.03.151.0379.001	ANTONINHO VICENTE FOPPA	210,11	237,37
6530	01.03.142.0150.001	BEATRIZ EDVIGE SCART		



22386	01.02.287.0184.001	PATRICIA MOTTES	133,17	239,06
22398	01.02.292.0179.001	ALENCAR ZANOTTI	45,39	135,28
16052	01.01.214.0475.005	AUGUSTO BERNARDO DAHMER	51,88	114
3121	01.01.214.0492.001	IRMAOS BARBOSA - A/C NORMELIO	81,23	137,9
18572	01.04.122.0106.001	MARCELO JUNIOR KLEIN	74,08	117,79
11930	01.05.081.0248.003	NADIR ROSSATTO E OUTROS	63	126,05
12716	01.01.287.0155.001	MARCOS ANTONIO TODESCATTO	90	121,9
8863	01.04.007.0059.001	ROBERTO FRAPORTI	54,92	85,95
8855	01.04.008.0173.001	CLENIR PEREIRA DOS SANTOS	94,5	139,59
18033	01.04.113.0293.001	EVELACIO ROQUE KAUFMANN	250,53	351,71
18025	01.04.113.0178.001	GIANA CHRISTINA SCARIOTT E CESAR LUIZ SCHMITZ	98,6	130,8
18028	01.04.113.0229.001	JAIRO ANTONIO KOHL	185,35	211,64
18027	01.04.113.0212.001	EDILSON CARLOS GIOVANAZ	95,62	179,1
2496	01.01.230.0180.001	COOPERATIVA REGIONAL DE COMERCIALIZAÇÃO DO EXTREMO	800	854,18
2497	01.01.230.0160.001	COOPERATIVA REGIONAL DE COMERCIALIZAÇÃO DO EXTREMO	151	214,76
23411	01.05.100.0844.003	GDB COMERCIO DE COMBUSTIVEIS LTDA	166,6	846,4
24533	01.05.100.1790.001	ANTONIO FERREIRA RODRIGUES	700	859,29
10096	01.05.100.0238.002	AGOSTINHO IRINEU DAL MORO	0	6035,15
13266	01.05.161.0538.001	DULEX VEICULOS LTDA	3540,97	3824,8
21819	01.05.100.1795.001	DICAVE GÄRTNER DISTRIBUIDORA CATARINENSE DE VEICUL	0	3607,51
9369	01.05.100.0039.001	ADAO ROQUE MACHADO	126	160,7
18404	01.05.100.0038.002	MARILSE FATIMA TONIOLLI	87,86	219,94
21675	01.05.100.1797.001	VINICOLA CAVALLI LTDA - ME	737,08	1076,06
23526	01.05.100.1798.001	COOPERATIVA DE TRANSP DE FRIOS SAO MIGUEL	0	329,07
22995	01.05.100.1157.001	IRIA MARIA DE CESARO	375	546,28
25958	01.03.014.0150.005	JOSMAR ARCARI	82,32	162,09
17544	01.03.018.0403.001	ROQUE VOGT	129,8	152,41
23109	01.03.018.0442.001	JAQUELINE TOMIELLO	79,8	168,96
8476	01.03.015.0130.001	DIOMAR RENATO LOHMANN E SIRLEI ANSCHAU	100	179,69
7801	01.03.020.0582.001	ALTAIR ZIMMER	83,7	122,18
9782	01.02.101.0150.001	VISAO MOVEIS INDUSTRIA COMERCIO E TRANSPORTES LTDA	340,4	624,8
8857	01.04.008.0158.001	DEISI SOARES BORGES	0	27,84
7964	01.03.080.0070.001	JUREMA EVA HERBER	173	196,49
15116	01.03.080.0030.001	MARISTELA OLIBONI WASEN	99	126,36
7966	01.03.080.0016.001	ADILAR DA SILVA	187,46	221,34
7978	01.03.072.0080.001	AIRTON FELISBERTO TONINI	164	225,3
14529	01.03.072.0060.001	VALDIR BERNDT	136,72	194,03
7981	01.03.072.0040.001	ADRIANA PAULA SCHAEFFER	211,4	269,86
10262	01.02.149.0887.001	SUELEN WIRANTZ	0	57,78
11419	01.04.003.0265.001	IVONEI STANGA	150,92	182,83
7998	01.03.065.0085.001	ANTONIO GOZZI	56	80,84
14889	01.03.058.0040.002	LUIZ AUGUSTO DALLA COSTA	32,85	97,82
20255	01.03.050.0174.002	NOLAR VOLKWEIS	87,8	162,23
12338	01.03.025.0367.001	DAILOR JOSE BELUSSO	110	136,28



14714	01.01.095.0235.007	EVALDO ALVES CALCADA	60	156,2
14718	01.01.095.0235.011	ELSO AVILA CAVALHEIRO	60	87,73
14722	01.01.095.0235.015	ROBERTO SILVA BARBOSA	90,98	130,46
25246	01.05.157.0766.002	JAIR JACOMELLI	95,76	1037,42
10829	01.02.017.0046.001	ILARIO LUDWIG	132	177,97
10777	01.01.235.0028.001	EGON FOLMER	150,3	174,68
3233	01.01.211.0132.001	MARIO IMHOFF	132,15	170,79
3198	01.01.212.0291.001	JULIANA ZAPPANI	104,26	191,35
3195	01.01.212.0336.001	PEDRO ZAPPANI	140	212,86
17717	01.05.100.0466.006	JAIR ALBA	130	279,4
15086	01.01.089.0192.001	MAIQUEL SARTORI LORENZET E ELIANE LUCIA DE ARAUJO	117,85	153,25
3240	01.01.211.0072.001	AIRTO DE ARAUJO	99,6	127,44
3295	01.01.192.0015.001	DIVA DA SILVA E VANESSA DA SILVA	92,8	123,57
21766	01.01.193.0265.002	IGREJA EVANGELICA MISSIONARIA SO O SENHOR E DEUS	80	303,96
17782	01.01.193.0336.007	CONCEICAO TORAL	40	408,62
3392	01.01.174.0069.001	NOIR MIGUEL MITTMANN	156	202,08
3391	01.01.174.0056.001	CLEUSA MARIA RODRIGUES E IRMAOS	102,04	138,77
11740	01.01.135.0057.001	MAURI VOLMIR TURRA	56	91,37
4211	01.01.135.0040.001	SISSE ABDALLA DIAS VELOZO	134,06	157,43
4142	01.01.115.0245.001	JOSE PAULO BERNARDI	100	154,06
4193	01.01.114.0043.001	CARMELINDA CLAUDETE DO NASCIMENTO	150,3	428,79
20697	01.01.114.0366.001	NESTOR JOSE CANESSO	0	60,85
19699	01.01.114.0029.002	NESTOR JOSE CANESSO	172,46	372,54
11762	01.01.094.0083.001	SERGIO ADELAR RAATZ	67,28	98,66
14715	01.01.095.0235.008	EDER MARIO DE SOUZA LORENCO	90,98	151,43
14716	01.01.095.0235.009	MARIO AUGUSTO OLIVEIRA CORREA	60	112,5
4152	01.01.095.0223.001	ALZIRA DOS SANTOS	103,01	172,39
13223	01.01.283.0296.001	JAIR MOREIRA	58,64	118,45
4455	01.01.151.0219.001	EDNA TERESA LAUTHART	105	222,15
4445	01.01.131.0283.001	CLAUDIOMIR ANTONIO DAHMER	79,2	130,25
4488	01.01.130.0030.001	NELCI DE LOURDES PEREIRA E VOLMIR PAIANO	76,67	101,07
4507	01.01.109.0071.001	JACINTO SCORTEGAGNA	70	130,1
4339	01.01.153.0017.001	RUBI ARLINDO BRESSLER	206,46	263,14
15094	01.01.089.0439.001	PAULO CRISTIANO DUTRA	40	89,78
13302	01.01.090.0267.001	FERNANDO CARDOSO	79,55	107,91
21139	01.01.089.0136.002	VALDUIR ANTONIO DE PAOLI	56,89	189,62
13244	01.01.284.0030.001	ANTONIO FRANCISCO MONTEIRO	89,55	130,64
13231	01.01.282.0155.001	JOSE VALCENIR ORTIZ	82,75	127,75
2488	01.01.223.0225.001	CIBELI CATARINA HENRICH CABRAL	95,95	120,77
8911	01.04.059.0132.001	CIBELI CATARINA HENRICH CABRAL	60	92,27
2486	01.01.223.0251.001	FELISBERTO GIRELLI	100,68	141,27
2546	01.01.202.0073.001	BALTAZAR CORREA BITTENCOURT	115,01	180,65
15715	01.01.203.0241.001	ANTONIO CEZAR SPADA	215,38	264,08
23850	01.01.166.0206.002	CLEUSA MARIA CHARNOSKI	113	238,41
21379	01.03.131.0320.006	DILSOMAR GIACOMELLI	60,41	111,98



20810	01.03.042.0037.003	CLARIS PALUDO	61,56	183,2
13614	01.03.165.0045.001	CARMEN ANTONIA FACHINETTO ARCARO	80	109,64
12667	01.04.004.0259.001	CARMEN ANTONIA FACHINETTO ARCARO	85,27	130,99
14124	01.03.043.0185.001	LAUDEDIR DARIF	140,76	282,4
9110	01.04.005.0102.001	JOSE FERNANDO DA SILVA SANTOS	244,16	288,02
9123	01.04.003.0057.001	MARCIA MANFIO	108,57	209,5
12880	01.04.104.0361.001	IRACEMA DA SILVEIRA	100,1	201
12879	01.04.104.0377.001	RICHARD STAHL	270	306,6
12878	01.04.104.0420.001	JOSE AUGUSTO TUNI	207,6	366,79
9965	01.05.090.0341.001	ELOA DE OLIVEIRA	48,75	70,52
11936	01.05.090.0323.001	LEANDRO ZANELLA	90	142,67
10064	01.05.081.0148.001	ADELIO EICKHOFF E IRMAOS	63	111,72
9969	01.05.090.0296.001	LIBINO SCHAEFFER	70	93,94
17582	01.05.091.0375.001	CLEUSA MARGARIDA QUADRO BEILKE	69,3	197,36
17874	01.02.196.0257.001	VALMOR BATTISTI	100	124,33
16020	01.01.209.0322.001	LUIZ CARLOS VIANA FARIAS	0	306,73
3266	01.01.209.0315.001	FERNANDO LUIZ FRUHLING	133	253,32
15107	01.01.209.0218.001	ALFREDO BERTOLDO SEIFERT	101,77	153,02
3267	01.01.209.0290.001	NATALINO JAIR ULLRICH	91,53	219,9
3216	01.01.231.0075.001	LONI ULLRICH	70	110,17
3215	01.01.231.0089.001	SADI KARLINSKI	104,5	161,14
17517	01.01.209.0190.001	HORACIO DE QUADROS BRAZIL	69,7	126,78
22051	01.01.231.0162.001	MARLA APARECIDA WEYER	115,78	297,62
3268	01.01.209.0176.001	MARCIO ADILSON STEIN	106	127,9
4240	01.01.154.0198.001	NEREU GRALHA DOS SANTOS	291,73	315,86
19979	01.02.168.0029.002	RENATO SEHN	44,53	70,55
15541	01.02.014.0046.001	ROSANI SEGER MULLER	56	133,8
14609	01.02.169.0152.001	IVAN CARLOS KONZEN	69,94	97,43
14612	01.02.170.0011.001	RUDIMAR MARTINI	62,92	98,51
15965	01.02.171.0225.001	CLEBER JOSE SOSTER	64,8	119,26
14619	01.02.171.0177.001	CLAUDEMIR ANTONIO CHARNOSKI	52	90,11
14620	01.02.171.0165.001	HUGO KONFLANZ	86,61	168
14621	01.02.171.0151.001	WILSON WOLFRAN	67,5	156,34
17876	01.02.196.0087.001	PRISCILA AIMI MAIOLI	80	122,2
10880	01.05.100.0231.001	JOAO BATISTA GONSALVES	160	336,94
17882	01.02.196.0219.001	JOAO BATISTA GONSALVES	0	109,35
18111	01.05.100.0371.004	SILVANE INES STOFFEL	67,5	288,52
9249	01.04.107.0382.001	AIRTON PIACESKI E VERA LUCIA PIACESKI	88,75	125,42
20041	01.05.153.1046.002	TRANSPORTADORA GRASELTO LTDA	120	279,56
14721	01.01.095.0235.014	GILDO JORGE MADRUGA	89,58	117,3
14717	01.01.095.0235.010	IVAN DE ALMEIDA	91,92	137,06
10319	01.01.095.0235.001	JOAO BATISTA CARRASCO VIEIRA	90,14	117,31
10826	01.02.018.0268.001	ERICO CARLOS LOPES DA SILVA	120,4	159,24
14712	01.01.095.0235.005	JOSEMIR JOAO WEBER	62,05	164,41
14713	01.01.095.0235.006	CARLOS MAGNO RIBEIRO CHAVES	91,4	128,07



2433	01.01.166.0227.001	DOMINGOS PAINI	135	187,78
2435	01.01.166.0290.001	JULIANO CEZAR TOMAZIN	7,5	80,38
19828	01.02.196.0295.002	SANDREIA BATTISTI	70	123,85
12739	01.01.145.0349.002	MARLI SUELI SCHUCK ZANATTA	36	114,11
2547	01.01.202.0059.001	VOLMIR JOSE POVALA	120,77	295,11
14332	01.03.098.0399.003	IVANOR TOSIN	116	162,3
8115	01.03.098.0339.001	GEOVANE CRISTINA MANTO GOMES	0	25,76
8114	01.03.098.0356.001	ANTONIO MANTO	126,5	168,64
9058	01.04.031.0218.001	LARI GOMES	186,31	208,87
19502	01.04.125.0186.001	MARCOS ALESSIO	0	150,23
20225	01.01.253.0204.001	OIRCEU LEITE	55	92,48
20214	01.01.253.0314.001	JUREMA TERESINHA DA SILVA	40	94,69
20232	01.01.253.0294.001	IZAURA DE LIMA	72	146,04
20212	01.01.253.0284.001	ORAIDINA DIAS	60	144,36
20231	01.01.253.0274.001	SELEIDE VITALI LAZZARI	35	119,59
20266	01.01.253.0264.001	MARA SALES DE ABREU	41,5	84,55
20230	01.01.253.0254.001	JOSE ANDRES	108	129,22
20228	01.01.253.0234.001	SILVIO ANTONIO ALVES MIRANDA	36,4	70,32
20227	01.01.253.0224.001	JULIA DE SOUZA BUENO	25	119,09
20204	01.01.251.0063.001	VALERIO DE SOUZA BUENO	30	50,14
9991	01.05.054.0311.001	LIBERA ODILA DA SILVA	103,6	141,75
13391	01.05.054.0301.001	MERCEDES DE LIMA (ESPOLIO) E LIBERA ODILA DA SILV	39,2	114,2
9906	01.05.053.0318.001	LUIZ SPIES	100,5	182,33
17815	01.05.043.0088.002	AIDIR DARCI RABER-NADIR DE OLIVEIRA DOS SANTOS	56	129,71
9992	01.05.054.0300.001	LUIZ CARLOS RODIGHIERI	33,15	74,26
21622	01.01.256.0218.001	JOEL PEREIRA	46,45	80,1
22586	01.01.238.0222.001	WYLLIAN GERMANO SCHILKE	0	590,32
4526	01.02.032.0260.001	RAUL ANTONIO PRETTO	290,53	321,72
6928	01.03.069.0360.001	WOLMIR HUBNER	140	355,73
6787	01.03.			



20123	01.01.268.0022.001	LORENO IVO TORAL	57,6	97,82
20143	01.01.268.0044.001	NEUSA DEVILLA	38,4	60,37
20126	01.01.268.0077.001	MARIA APARECIDA SOARES	38,4	83,35
20135	01.01.267.0102.001	SANDRA REGINA MELLO	38,4	71,15
10949	01.02.095.0060.001	DARCISIO ARMINDO KLEIN	177	282,37
5057	01.02.115.0258.001	RIVALDO WARGENHAK	101,7	124,94
5058	01.02.115.0242.001	LADISLAU WARGENHAK NETO	183,28	238,38
21843	01.02.115.0226.001	LEANDRO DA COSTA	191,06	223,93
5042	01.02.119.0265.001	JEIME ZANATTA	136,92	217,79
27293	01.02.114.0060.002	OSVALDO ACORDI	134,98	236,2
17574	01.02.119.0285.001	NILSO CESAR SANDINI	203,17	234,1
16308	01.02.119.0245.001	CLAUDINEI WANDSCHEER	103,53	129,42
13475	01.05.130.0352.001	GILBERTO GIRARDI	61,93	112,45
13986	01.02.095.0055.002	IDALINO MAXIMILIANO NEGRI	89,94	129,71
13663	01.01.034.0145.002	Eleana de Fatima Bencke Rosa	0	141,45
4704	01.02.150.0271.001	DHIEGO ORSO	128	149,19
4909	01.02.147.0274.001	VALDEMIRA ROVER ORSO	70	110,42
4936	01.02.062.0488.001	SUZANE BEATRIZ VANZIN	145	202,26
9710	01.05.100.0095.001	AQUILINO BIANCHI	0	32,11
9389	01.05.100.0096.001	AQUILINO BIANCHI	112	361,72
5410	01.02.061.0073.001	DIÓGENES JOSE LONDERO	123,31	151,72
4930	01.02.062.0408.001	ADAIR LUIZ ORSO	164,03	202,04
11994	01.02.118.0439.001	ANAIR PERIN DA SILVA	48	75,06
5413	01.02.061.0128.001	CIRLENE MATHIELLO	309,82	400,81
21324	01.04.145.0075.001	PAULO ROGERIO SILVA	46,49	109,9
4927	01.02.062.0375.001	ORACI PEDRO DA SILVA	72	104,37
18611	01.02.057.0084.001	SIANA CRISTINA DA SILVA	107,13	142,04
26193	01.04.170.0081.001	DARLAN DOUGLAS DISEGNA	0	58,75
26772	01.05.100.2051.019	ADEMIR ALCEU SARZI	170,13	635,68
23102	01.05.100.2080.001	DARCI FAVERO SCHÄFER	0	94,82
13654	01.01.048.0208.001	TEREZA JOAQUINA CARDOZO	38,08	66,42
14298	01.01.145.0461.002	ALFREDO WINTER	138,6	264,8
11229	01.01.123.0109.001	MARIA HELENA VINCENZI	75,84	181,52
11227	01.01.123.0139.001	SIRLEI DANIEL CETOLIN	219,89	268,51
2708	01.01.143.0385.001	ANTONIO PAULO DE JESUS	162,08	234,03
2706	01.01.143.0357.001	VENIDIO BOTTCHEER	79,6	173,12
15117	01.01.121.0114.002	LUIZ ANTONIO MENEGOTTO	117,5	354,43
3813	01.01.121.0142.001	LIVRARIA E BAZAR MARKAR LTDA ME	0	134,14
3895	01.01.141.0359.001	BERNADETE BOHNENBERGER	167,38	188,1
3879	01.01.120.0171.001	JANDIR LUIZ PASQUALI	177,3	204,19
16215	01.01.120.0186.002	PEDRO CANISIO LUDWIG	29,68	68,28
3913	01.01.140.0385.001	ADRIANE APARECIDA TERNUS	112,88	138,27
3916	01.01.140.0343.001	SELVINO ALBERTO KRAEMER	105	131,03
3941	01.01.119.0171.001	MARCIO TELEKEN	104,5	162,22
14431	01.01.182.0346.001	MARCIO TELEKEN	397,34	424,97



14756	01.02.157.0432.001	EDSON LUIZ RODRIGUES E DANIELA CRISTINE BELE	100,91	158,47
14759	01.02.157.0390.001	CLAUDINEI STANGA	80,71	148,32
14760	01.02.157.0375.001	EDINARA BERTOTTI NERICKE DE CARLI	0	106,26
14891	01.02.156.0318.001	ASTA VITORIA STAATS	95,25	149,88
14767	01.02.158.0085.001	IVONE DALPIAZ	63	115,63
14768	01.02.158.0100.001	REJANE TEREZINHA CRIVELATTI	0	108,97
14769	01.02.158.0115.001	VALDIR JORGE BERTO	268	315,23
14752	01.02.156.0304.001	SALETE TEOCHI	125,18	164,7
6916	01.03.076.0347.001	IRACI PEDRO AGOSTINI	131,25	235,97
14695	01.04.116.0318.001	ALCIONE RODRIGO STOLL	69,96	89,99
14685	01.04.115.0495.001	CLAIR PEDRO LUNKS	70	132,26
18044	01.04.113.0658.001	GEOVANI FERRO	0	146,19
13450	01.04.111.0051.001	CAMILA MAPELLI	0	60,83
23324	01.04.111.0041.001	FERNANDO PREZZI	31,6	101,31
15264	01.05.057.0185.001	ELTON LUIZ VESENTIN	84	168,71
12928	01.05.139.0985.001	ELTON LUIZ VESENTIN	54	92,95
15271	01.05.148.0325.001	ANA DE OLIVEIRA SEBBEN	76	141,84
15273	01.05.057.0201.001	VALDELINO CARDOSO	70	116,43
15269	01.05.148.0301.001	VALDECIR DA SILVA	70	95,79
15268	01.05.148.0285.001	VALCIR ANTONIO SCHMITT	55,2	101,08
15266	01.05.148.0257.001	LAURI EUZEBIO	45,06	78,85
15259	01.05.151.0040.001	MARGARETE WOMMER SCHRAEGLE	56	103,73
3316	01.01.196.0028.001	ALINE MAYARA PRIORI	181,68	209,93
14920	01.02.156.0441.001	WALNEI GIOVANAZ	126,45	181,06
14802	01.02.148.0325.001	CLOVIS VIEIRA LIMA	115,03	155,84
14896	01.02.156.0429.001	MARCELINO FRANCISCO KUNST - NILMA KUNTZ	115,43	195,55
14929	01.02.148.0341.001	CESAR AUGUSTO RECH	192,9	221,76
6554	01.03.132.0242.001	CESAR AUGUSTO RECH	0	68,46
14803	01.02.148.0357.001	ROBERTO CARLOS PELISSARI	83,6	194,92
8958	01.04.084.0403.001	FELIX SANTIN	90	136,64
8956	01.04.084.0439.001	BELARMINO ZANETTI	104	141,04
9159	01.04.080.0140.001	JOSE ROBERTO WOLHMUTH	121	149,26
17848	01.04.081.0081.001	CATIA ANGELA BENDER	78,46	163,98
9142	01.04.085.0495.001	LORENA CECILIA DA S MANTAVONI	54	95,05
17141	01.03.172.0157.001	DAIANI CAMINI	70	106,47
8647	01.04.034.0202.001	OSVALDIR DAMACENA	128	149,78
8160	01.03.073.0060.001	JORECI DA SILVA BAIOTTO	225,92	250,98
25251	01.03.066.0071.003	FLORI LEITE RODRIGUES	18,88	269,22
11363	01.04.030.0271.001	SALET CAMARA	104,93	245,73
10908	01.04.030.0217.001	INDUSTRIA DE MARMORES SAO MIGUEL LTDA ME	364,32	412,31
23233	01.04.021.0400.002	SEARA ALIMENTOS	100	1731,11
8643	01.04.040.0226.001	NEILOR KOCHÉ	154	225,11
8615	01.04.048.0300.002	VICTOR PAULO LUNARDI	115,64	191,19
8585	01.04.053.0013.001	CLAUDIR RODRIGUES DA SILVA	147,62	175,85
8569	01.04.053.0039.001	ANTONIO DE CARLI	110	145,88



12279	01.01.139.0387.001	YOLANDA HELENA HARTMANN	217,76	239,05
4008	01.01.118.0144.001	FABIANO VOLPI	77,64	114,06
4009	01.01.118.0151.001	ARTI ARISTIDES FREESE	107,95	171,85
12280	01.01.139.0363.001	ORESTES DEBASTIANI	110,86	131,64
12281	01.01.139.0347.001	IONE DAS GRACAS PINHEIRO CANTU	107,3	147,47
11725	01.01.098.0452.001	JOVANE MARINS	173,04	378,04
4043	01.01.138.0016.001	LILIAN JOZE GRUBER	60,88	102,21
4058	01.01.117.0128.001	OSMAR ALVES DOS SANTOS	190,35	228,39
4025	01.01.138.0366.001	GILSON ZILIO	130,66	185,04
4057	01.01.117.0142.001	ANGELA ADRIANE LONGHI	181,58	221,65
4027	01.01.138.0339.001	SILVIAMAR MARIA ZANATTA PANIZZON	125,5	167,43
4055	01.01.117.0169.001	VALDECI NERICKE E MARLI FATIMA NERICKE	144,14	275,36
4149	01.01.115.0115.001	CLARISSA MARCON TUMELERO	79,73	125,26
20507	01.01.136.0363.001	ITAMAR LUIZ DEMOZZI	0	86,35
22584	01.01.136.0350.001	CARLA REBELATO	55,67	93,71
15105	01.02.112.0368.001	MARLOVA INES SILVEIRA MASIERO MARCON	260	300,11
13590	01.01.114.0118.002	ROQUE ANTONIO MARCON	96,36	136,46
4256	01.01.134.0348.001	JOSE DOMINGOS MENEGHEL	81,88	137,07
23258	01.01.133.0336.002	JORGINA DOS SANTOS	106,61	128,39
21333	01.01.132.0336.003	JAIR CARLOS BARBOZA	77,33	157,04
13586	01.01.110.0150.002	ELENIR-IVANETE-CELSON E CLAUDETE BASOTI	66	162,84
4430	01.01.110.0215.001	DOMINGOS MASIERO	70	96,41
15972	01.01.109.0138.002	ALADI MARIA PEREIRA E CLAUDIA V PEREIRA	61	106,16
15969	01.01.109.0215.002	GILMAR FURLANETTO	48,37	70,7
14543	01.05.146.0356.001	IVONE PADILHA	71	110,53
11938	01.05.071.0140.002	RENATE WEINMAN	63	111,36
19765	01.05.148.0188.002	JEFERSON JOSE ROMANOSKI	70	145
14549	01.05.146.0278.001	GELIO VARGAS DOS SANTOS	70	159,42
14564	01.05.148.0145.001	ROGERIO JORGE ARENHARDT E BEATRIZ MENDES	36,55	69,15
14553	01.05.147.0214.001	MIRIAN LOICI LAMPERT MATTANA	99,99	121,13
21856	01.05.149.0139.001	KETELIN GIOVENARDI	0	282,96
14554	01.05.147.0200.001	JAIR MAGNAGUAGNO E IANA FATIMA CASAGRANDE	85,5	113,17
14570	01.05.149.0089.001	SERGIO LUIZ SIEBEL	65,5	115,05
20119	01.01.269.0080.001	MARIA KESTERER	48	75,68
20181	01.01.271.0054.001	DARVIL ANTONIO TRESSOLOI	38,4	115,37
20169	01.01.272.0090.001	VITORIO DA CRUZ CARDOSO	38,4	69,76
9089	01.04.027.0233.001	IZABEL TEREZINHA POSTAL	66,5	105,33
9088	01.04.027.0219.001	NELSO CARNIEL	102	142,28
8697	01.04.041.0055.001	MARLENE DESBESELL	62,4	111,72
19817	01.04.050.0323.002	LUIZIR BERGMANN	81,9	150,06
21761	01.04.028.0772.001	SALETE BERNADETE FILIPPINI	0	52,32
5436	01.02.072.0075.001	LUIZ FANTIN	123,5	186,59
8753	01.04.050.0240.001	ALCEU FANTIN	121,5	228,46
22982	01.01.153.0276.003	JANDIR LUIS ZANATA	128,15	159,9
14819	01.02.156.0256.001	DEISE DENISE MINUSCOLI	122,87	157,05



8663	01.04.054.0245.001	DILSON DE AZEVEDO MACHADO	135,77	189,45
9528	01.04.028.0820.001	OLZIRA FLAMIA PAGANINI	0	62,45
10652	01.04.091.0275.001	SIRLEI BORTONCELLO	140	180,41
11832	01.04.092.0543.001	NEIDIO GIACOMELLI	144	194,39
10646	01.04.088.0056.001	JOAO ZANOTELLI	59,5	103,39
11835	01.04.092.0507.001	ELIANA MARIA BROMBATI E BRUNA BROMBATI FRARE	60,83	130,81
18364	01.04.092.0587.001	CLAUDINEI DE TOGNI	71,27	100,82
3212	01.01.231.0131.001	ESPOLIO DE ANTONIO LORENCO E JOAO LORENCO	35	81,58
18954	01.01.242.0552.001	FABIO FINN	123,47	173,35
19014	01.01.242.0590.001	FABIO CRISTIANO HECK	65,16	199,54
18959	01.01.242.0492.001	RONEI LUIZ FERNANDES	33,6	77,72
18960	01.01.242.0480.001	DEJANIR BALBINOT	100	122,53
19025	01.01.242.0468.001	DEJANIR BALBINOT	121,18	170,11
18981	01.01.263.0190.001	JOSEANE VICENTE PROBST	46,35	126,3
7983	01.03.065.0380.001	ERNO ALBINO BIRCK	224,1	312,05
17965	01.03.165.0222.001	FRANCIELE CONRAD	165,78	268,03
19562	01.01.089.0322.002	ADENILSON DOS SANTOS ERENO	83,25	108,31
15085	01.01.089.0205.001	SIDNEI JOAO HETWER	97,35	143,91
20310	01.01.285.0163.001	ROSANE TRAMPUSCH	69,85	90,95
19443	01.04.146.0077.001	DIVANETE VOLTZ CHRISTOFOLI	63,04	105,83
19442	01.04.146.0090.001	ELITON MAYER	59,99	101,41
19477	01.04.147.0025.001	JOSEMAR MASSIGNAN	52,08	82,26
19449	01.04.117.0446.001	GARDI REGINA WEINHAL	64,99	122,36
3274	01.01.209.0089.001	JAIR DIAS E DEISE DA SILVA NASCIMENTO DIAS	113,31	226,67
3751	01.01.063.0365.001	CEZAR ALBERTO SIRTOLI	69	111,39
3431	01.01.190.0054.001	WERNER OTTO KUHN	54	110,59
3306	01.01.191.0251.001	CARLOS JOSE SIRTOLI	166,2	340,47
3430	01.01.190.0056.001	ZACARIAS FERREIRA GARCEZ FILHO	48	134,19
3308	01.01.191.0237.001	VALDECI ALVES DE CARVALHO	123</	



SOMOS TODOS
SÃO MIGUEL DO OESTE

14615	01.02.171.0036.001	ANDERSON CLEI GIL DA SILVA	99,94	143,78
20569	01.02.195.0066.001	EGIDIO JOSE REIS	113,52	157,15
25313	01.01.236.0185.002	LUCIA MARIA FANK	129,98	169,68
6489	01.03.059.0166.001	NESTOR LUIZ BREDA	227,3	251,51
6479	01.03.067.0317.001	MAXIMINO OLIVIO FERASSO	450	607,93
25177	01.05.100.0169.003	WK LOTEAMENTOS SPE LTDA	84	1660,02
15171	01.05.100.0168.010	WK LOTEAMENTOS SPE LTDA	80	327,75
1905	01.01.149.0070.002	ANTONIO REGERT ORTIZ	87,46	167,76
19946	01.03.068.0020.002	ANTONIO REGERT ORTIZ	146,21	226,41
21732	01.03.090.0087.001	CHERILO DALBOSCO	0	344,07
4369	01.01.132.0348.001	COMUNIDADE E LUTERANA PAZ	115,5	140,84
6957	01.03.061.0170.001	COMUNIDADE E LUTERANA PAZ	342,1	651,68
6958	01.03.061.0150.001	COMUNIDADE E LUTERANA PAZ	153,2	475,46
7208	01.03.062.0171.001	ADEMIR PINTO	113,66	156,3
14352	01.03.064.0140.002	ERENA WINCK WALKER	75,65	250,97
7604	01.03.071.0030.001	OSMAR CAVAGNOLI	123,72	185,06
7967	01.03.072.0340.001	EDEGAR BUSSOLOTTO	631,43	655,66
3589	01.01.056.0257.001	SIMONE MARIA CHIARADIA	208,91	317,81
7969	01.03.072.0360.001	LUCIANO FIORENTIN	202,3	265,17
11638	01.03.072.0375.001	ALFREDO KASPER	104,46	127,91
24742	01.04.068.0008.001	DIEGO KASPER	0	122,51
7982	01.03.072.0020.001	ELTON FIAMETTI	158	190,78
18502	01.02.042.0100.001	SOCIEDADE HOSPITALAR SAO MIGUEL DO OESTE LTDA	0	1701
18501	01.02.042.0080.001	SOCIEDADE HOSPITALAR SAO MIGUEL DO OESTE LTDA	0	823,49
18498	01.02.042.0242.001	SOCIEDADE HOSPITALAR SAO MIGUEL DO OESTE LTDA	0	182,7
9706	01.05.100.0746.001	JOCELINO FERREIRA	0	650,67
22890	01.04.157.0109.001	Anderson Zanata	0	76,45
12180	01.04.055.1042.001	ZELINDA ZORZI	90,37	135,1
10593	01.04.080.0439.001	SALETE MARIA GABOARDI	69,98	139,28
3307	01.01.191.0217.001	MANSUETO ZANIN	45	120,32
8576	01.04.053.0170.001	ALEXANDRE CORSO	251,51	572,19
8602	01.04.064.0344.001	LEDI LURDES HAUGG	86,68	190,12
8577	01.04.053.0182.001	NELSON LUIZ CAPITANEO	86,7	150,8
23741	01.04.053.0191.002	PAULO ROBERTO METZ	226,24	260
17692	01.05.100.1009.001	ADEMIR SEBEN JUNIOR	0	373,5
10891	01.03.161.0320.001	ADEMIR SEBEN	90	296,78
8216	01.03.119.0214.001	MILENA CARMEN BALDISSERA	385,87	443,29
2217	01.01.205.0198.002	NELSON VALDIR TURCATO	168	339,86
4969	01.02.152.0289.001	MITRA DIOC. DE CHAPECO-PAROQUIA SAO MIGUEL ARCANJO	2195,58	2816,05
11855	01.01.105.0405.001	MITRA DIOC. DE CHAPECO-PAROQUIA SAO MIGUEL ARCANJO	743,49	1062,31
6874	01.03.113.0050.001	PAROQUIA SAO MIGUEL ARCANJO	1125	3298,07
9332	01.04.092.0220.001	MITRA DIOC. DE CHAPECO-PAROQUIA SAO MIGUEL ARCANJO	991,26	1915,17
6875	01.03.113.0250.001	MITRA DIOC. DE CHAPECO-PAROQUIA SAO MIGUEL ARCANJO	1125	1244,12
12096	01.01.037.0129.001	MITRA DIOC. DE CHAPECO-PAROQUIA SAO MIGUEL ARCANJO	120	1525,08

Prefeitura Municipal de São Miguel do Oeste - Rua Márcilio Dias, 1199 - Centro - São Miguel do Oeste - SC - CEP: 89.900-000 - Tel: (49) 3631-2000



SOMOS TODOS
SÃO MIGUEL DO OESTE

2659	01.01.201.0168.001	ANELISE RAIMANN GANDIN	170,54	210,86
13218	01.01.283.0050.001	MARIA POZZAN DOMENEGHINI	84,21	119,19
2683	01.01.221.0304.001	VALTER NATALINO DALLA PORTA	104,84	130,33
2806	01.01.219.0372.001	FLAVIO JOSE DE RAMOS	215,68	240,11
2804	01.01.199.0132.001	CRISTINA RAIMUNDA MARCZINSKI	77,44	108,09
16116	01.01.219.0274.002	ELSA GROCHOT	100,78	133,57
12629	01.01.219.0315.001	NEURI REBELATO	166,67	220,19
12620	01.01.218.0416.001	NILO LUIZ MENEGAIS	204,6	273,51
10529	01.01.198.0138.001	ENIR LUIS BUENO	85,8	117,22
2849	01.01.198.0151.001	JORGE LUIZ BARROSO	134,06	208,19
3013	01.01.195.0151.001	JAIR CIQUELEIRO	0	116,77
3026	01.01.215.0624.001	THERESINHA LEOCADIA-EDITH-MARIA PALADINI	189,23	220,55
3014	01.01.195.0161.001	ARNALDO VIVIAN	60,25	95,88
3084	01.01.194.0146.001	SANDRA MARA PUHL SOMAVILLA	179,05	270,1
13827	01.01.212.0475.002	NELSI TERESINHA LUDWIG	79,11	101,67
13491	01.05.140.0050.001	CRISTIAN TIAGO BENATTI	59,97	150,87
3178	01.01.193.0163.001	MARGARET TERESINHA SIGNOR	90	115,48
3290	01.01.192.0119.001	JOSE GOMES DE OLIVEIRA (II)	76,98	125,74
3224	01.01.211.0408.001	ADILSO BAU DE OLIVEIRA	92,82	143,63
3285	01.01.192.0223.001	CLERIA MARIA KOJORSKI	0	49,75
3261	01.01.210.0425.001	DOVILIO DEMARCO	129,53	174,14
3309	01.01.191.0181.001	PAULO ASSIS CARNEIRO LOBO	77	101,15
5787	01.02.100.0286.001	NELI TERESINHA ORTH	83,3	145,96
15843	01.02.100.0199.001	JOACIR LUIZ BASSETTO	392	496,79
2960	01.01.178.0067.001	WALDONEI DOS SANTOS ERENO	160,75	196
3831	01.01.101.0329.001	SIDICLEI CECCONI	109,42	172,99
3828	01.01.101.0369.001	LUCIA CENEDESE CASTAGNA	94,6	170,56
13766	01.01.100.0453.002	IVO GELAIN	108,48	155,35
17193	01.01.260.0069.001	VICENTE PEDRO GOSSLER	99,63	190,33
3851	01.01.100.0429.001	ELSON EDMAR METZDORF	252	293,01
3858	01.01.100.0308.001	LEANDRO ANDRE DALLA PORTA	141,07	208,41
13765	01.01.100.0344.001	CHANAINA GIUVENARDI	107,6	139,24
3859	01.01.100.0296.001	ODAIR CARLOS RIZZO	136,99	160,37
3860	01.01.100.0284.001	AMPELIO ANTONIO FABIANI	97,2	128,89
3861	01.01.100.0272.001	AMPELIO ANTONIO FABIANI	0	34,47
24470	01.01.099.0319.002	GILBERTO PEREIRA DA SILVA	81,78	106,02
19644	01.01.099.0440.002	SANDRA MARA LIZE	78,66	122,12
3966	01.01.099.0307.001	LECI GARCIA RAMOS	88,75	158,06
19339	01.01.266.0040.001	JOSEANE DELICE CLEMES	111,44	172,63
11006	01.05.100.0163.001	KATIANE REGINA ZANATTA	70	704,51
16510	01.03.167.0104.002	IVALDO PAULO ROMA	80	106,47
15335	01.05.100.1019.001	IVALDO PAULO ROMA	0	174,72
20315	01.03.163.0196.004	IVALDO PAULO ROMA	207	363,86
7783	01.03.026.0177.001	OLIMPIO BORSATTO	100,64	130,2
7770	01.03.026.0160.002	ANTENOR CARNIEL	66,5	104,38

Prefeitura Municipal de São Miguel do Oeste - Rua Márcilio Dias, 1199 - Centro - São Miguel do Oeste - SC - CEP: 89.900-000 - Tel: (49) 3631-2000



SOMOS TODOS
SÃO MIGUEL DO OESTE

9596	01.05.100.0325.001	MITRA DIOC. DE CHAPECO-PAROQUIA SAO MIGUEL ARCANJO	750	1306,75
10210	01.04.043.0307.001	MITRA DIOC. DE CHAPECO-PAROQUIA SAO MIGUEL ARCANJO	0	1523,5
7899	01.03.117.0126.002	ALBERTO PONSONI	67,2	103,62
7895	01.03.117.0174.001	EUCLIDES FERRARI E NADIR L. FERRARI	96	146,25
14328	01.03.126.0016.002	RADAMES HENRIQUE FERRONATO	48	188,31
2019	01.01.169.0452.001	ELIRIO MARIO LIOTTO E DAICE MARIA LIOTTO	97,85	393,02
7488	01.03.126.0385.001	SANDRA REGINA ZANATTA DAGOSTINI	190	239,56
7487	01.03.126.0363.001	ULISSES LONGHI	107,8	134,79
12157	01.03.126.0335.001	DARLI LOSEKANN TABORDA	142,4	207,12
10659	01.04.091.0144.001	VANDERLI CASTRO DE LIMA	112,5	173,53
7304	01.03.125.0350.001	TELO MOVEIS PLANEJADOS LTDA	750,5	864,06
7305	01.03.125.0360.001	TELO MOVEIS PLANEJADOS LTDA	250	422,36
7019	01.03.153.0360.001	NEREU ANTONIO MAZZUTTI	128	272,24
4637	01.02.011.0353.001	IRMAOS FILIPPI MAT. DE CONSTR. LTDA	188,65	1028,65
6319	01.03.111.0020.001	CONFECOES CAPRI LTDA ME	1808,95	2090,6
9488	01.05.100.0427.004	GOBBI E CIA LTDA	1800	2530,16
7495	01.03.115.0510.001	GOBBI E CIA LTDA	749,98	913,68
9609	01.05.155.2466.001	OSVALDO GRUBER	64	175,32
9592	01.05.100.0064.001	TATIANE GONCALVES DE OLIVEIRA	37,04	92,09
11716	01.05.100.0847.002	BOLFE EMPREENDIMIENTOS E PARTICIPACOES LTDA EPP	45,5	349,54
19469	01.04.144.0121.001	BOLFE EMPREENDIMIENTOS E PARTICIPACOES LTDA EPP	630	801,61
19471	01.04.144.0045.001	BOLFE EMPREENDIMIENTOS E PARTICIPACOES LTDA EPP	0	733,02
9407	01.04.147.0182.001	BOLFE EMPREENDIMIENTOS E PARTICIPACOES LTDA EPP	112	144,26
16676	01.03.111.0126.002	ELSA ROSA CESCA BALDISSERA	94,84	120,51
18464	01.04.098.0287.001	MARIA BERNARDETE ZANIN	0	50,08
6048	01.03.110.0150.001	PAULO ROBERTO BALDISSERA E IRMAOS	1420	1520,71
16391	01.01.188.0476.001	ELSA ROSA CESCA BALDISSERA	113,5	265,24
6040	01.03.110.0114.007	PAULO ROBERTO BALDISSERA E IRMAOS	93	144,04
25492	01.02.292.0078.002	RAFAEL ARTHUR GIACOMELLI	200	295,36
3350	01.01.081.0070.001	HERMINIO FILIPPI	147,7	245,89
13435	01.01.207.0171.001	ANTONIA ELZA PAGLIOCHI	170,72	201,24
2112	01.01.206.0139.001	LUCIANI PAULA SCANDOLARA	115	156,74
2106	01.01.206.0169.001	ALCIONE FINATO	76,11	113,94
2222	01.01.205.0138.001	LUIZ FALEGUSKI	106,6	187,32
13727	01.01.224.0403.002	NEUSA DAL MAGRO	58,3	93,26
2375	01.01.224.0390.001	ERNI UMBERTO KEHL	200,6	271,46
2481	01.01.223.0350.001	JOSE REMIGIO CORSO	233,81	299,07
18608	01.01.223.0320.010	JOSE REMIGIO CORSO	158,27	382,43
2562	01.01.222.0385.001	CARLOS WALTER PACHECO TORRES	171,57	228,96
2543	01.01.202.0143.001	CARLA ADRIANE FREY POTTKER	129,58	197,34
2542	01.01.202.0157.001	VALDOMIRA FONTANA	67,95	90,97
2567	01.01.222.0315.001	RAFAEL NIENOW	139,7	326
2686	01.01.221.0356.001	ERICO ROSA	204,49	303,92
2660	01.01.201.0156.001	RUBEN MUELLER	124,92	148,67
10283	01.05.100.0510.001	FERNANDO MUELLER	88,08	128,9

Prefeitura Municipal de São Miguel do Oeste - Rua Márcilio Dias, 1199 - Centro - São Miguel do Oeste - SC - CEP: 89.900-000 - Tel: (49) 3631-2000



SOMOS TODOS
SÃO MIGUEL DO OESTE

7745	01.03.030.0015.001	ANTENOR CARNIEL	102,4	137,55
7785	01.03.026.0135.001	NELSON CAMINI	116,34	141,65
10621	01.04.131.0480.001	ENIO ALBERTO RASCHE	140	185,63
19869	01.04.115.0156.002	SILVESTRE AGOSTINI	83	312,07
19867	01.04.104.0433.002	VANDERLEI ANTONIO PETRY	135	364,63
14697	01.04.116.0260.001	NELSO MARCHI	69	145,86
9197	01.05.154.0961.001	RONI DALSOTTO	0	364,99
18163	01.05.154.1061.002	LUCIA WESOLOSKI	46,02	314,1
20036	01.05.158.0737.002	RENATO LUIZ SCHUSTER	135,4	352,79
9558	01.05.159.0852.001	NATALINO ANTONIO POLETTTO	126,5	182,87
3734	01.01.076.0056.001	ANA CLAUDIA SCHUSTER ROSSI	156,6	183,97
9547	01.05.158.0475.001	MARCIEL DELUCAS FETTER	122,61	305,45
9541	01.05.158.0787.001	IVETE FAIER FRUHAUF	69,01	128,67
14594	01.02.014.0105.001	DEONIR JOSE MARCON	100	149,14
1997	01.01.148.0330.001	FERNANDA ROBERTA ECKER E OUTROS	145,14	194,61
1995	01.01.148.0318.001	NELSON JACO AREND	147,6	187,16
19654	01.01.148.0282.002	CARLOS BERTÉ	142,8	171,4
2152	01.01.147.0281.001	ISETE LUCIA DE MATTOS	74,5	113,16
17125	01.03.012.0248.001	MAGAIWER ELY COLLE	65	148,15
2136	01.01.125.0221.001	ALDONIR ANDRE BATAGIN	115,63	141,81
2132	01.01.125.0287.001	EGYDIO ZIMMER	134,5	167,19
16093	01.01.124.0190.002	CELITO LUIZ ANDOLFATO	35	67,53
17616	01.01.124.0220.001	JORGE ANDRIOLI	69	107,57
2283	01.01.146.0376.001	ERNESTO BAU	106,75	178,56
16418	01.01.103.0380.007	CLEIMAR JONAS BIASI	67,03	271,6



24144	01.05.150.0280.002	MARIA LUIZA CUCCAROLO	120	364,66
20495	01.05.105.0047.001	JOAO BARP	0	47,51
15096	01.05.105.0266.001	GILNEI LUIZ BARP	110	227,95
9901	01.05.104.0071.001	MARILIA MARISA EUNICE LORENCET	42,56	126,66
16865	01.01.087.0092.001	LUIZ JOSE DE JESUS	45,6	170,67
13634	01.05.086.0180.002	NADIR M MAHL E JORGE MAHL	70	101,47
9884	01.05.076.0155.001	GENILDO SIGNORI	0	23,44
9886	01.05.076.0135.002	SIMPLICIO INACIO ANGNES	44	259,95
9894	01.05.076.0040.001	SIMAO MARQUES DE SOUZA	120	173,98
17686	01.05.150.0068.002	ALBERTO GUILHERME WADENPHUL	81,4	109,34
15721	01.05.149.0172.001	ADEMIR SOARES NUNES	59,64	124,65
12319	01.05.122.0067.001	NEDIO TROIAN FARIAS	146,49	168,52
12318	01.05.122.0052.001	NEDIO TROIAN FARIAS	64,78	100,57
5276	01.02.037.0070.001	ELIAS TOME BERTE	0	71,17
12321	01.05.122.0093.001	VALDOMIRO JOSE GUTH	63,96	84,45
18871	01.04.114.0188.001	JOSIMAR SANTIN	63	96,01
9377	01.01.286.0187.001	ANTONIO VALDEIR PEREIRA DE MIRANDA	0	262,45
19233	01.01.287.0095.001	LUCIANO BLAU	69,11	94,58
20020	01.01.286.0086.002	CLAIDE RODOLFINO	60	136,15
20024	01.01.287.0227.002	ENI MORAIS E JANINHA MORAIS	61,95	184,13
13749	01.01.287.0133.002	LIDOVINO JOSE SCHARNOWSKI	62,4	85,95
9374	01.01.286.0126.001	JOAO MORAIS	209,1	229,59
12718	01.01.287.0209.001	MARCELINO RODRIGUES MACEDO	63	114,59
22483	01.02.092.0221.002	MARCIO GILMAR HERBERT	149,25	211,96
9641	01.02.091.0274.001	ALDUINO CAVALLI	86,9	112,23
20251	01.02.089.0254.001	FABIOLA TEOCHI REIS	60,55	195,65
18291	01.02.089.0213.001	MINDO RODRIGO ALVES	89,61	158,76
17674	01.02.089.0202.001	MARIA CAPELESSO	60	87,21
5609	01.02.093.0022.001	MADALENA DIAS RODRIGUES	106,42	152,95
17106	01.05.150.0250.001	ELEANDRO BIZZOLO	114,35	179,18
9537	01.05.158.1199.001	ASSERMU - ASSOC. ATLETICA REC. SERV. MUNICIPAIS	0	684,29
24010	01.05.150.0190.004	GILMAR PIAESKI	85,35	195,4
9186	01.05.153.0150.001	MECANICA DIESEL SIGNOR LTDA - ME	1000,5	1043,96
9278	01.05.157.0400.001	DAVIDE ANDRIOLLO	152,1	212,02
9280	01.05.157.0300.001	ZELFIR MARIA GAVIOLLI	77,44	110,12
9279	01.05.157.0350.001	ZELFIR MARIA GAVIOLLI	77,44	117,08
4606	01.02.031.0144.001	NELSON POLLI	135,08	252,21
4609	01.02.031.0174.001	PROTASIO ROBERTO HERBERT	69,77	106,93
4677	01.02.040.0515.001	IVO LAGO	144,7	201,37
4676	01.02.040.0495.001	INACIO PONCIO DE OLIVEIRA	141,55	204,23
4364	01.01.152.0219.001	PAULO JOSE DANTE TROMBETTA	146,39	241,98
21700	01.01.131.0030.002	ANGELO BONORA NETO	67,5	157,88
4394	01.01.111.0242.001	GERALDO ZABOT	0	30,71
4435	01.01.110.0071.001	ADELAIDE SEGER MULLER	90	180,1
10851	01.02.014.0021.001	ADELAIDE SEGER MULLER	80	184,02



5421	01.02.061.0332.001	GELSON SIMON	106,62	143,14
10564	01.02.059.0132.001	VERA LUCIA JACOBY	58,5	89,87
10567	01.02.059.0174.001	AUREA BRUSTOLIN MOLINET	130,58	173,64
13915	01.02.061.0275.002	VENINO FERNANDES	37,5	79,11
23810	01.02.061.0241.001	CLEUSA ENDERLE	123,02	173,95
10584	01.02.058.0053.001	MARLI OLBERRMANN GOMES	100,1	142,48
10130	01.05.100.0289.001	JOAO CARLOS VALAR	130	180,26
12445	01.01.247.0221.001	LAURA BATISTA DA SILVA	69,9	97,78
12470	01.01.245.0085.001	ALVONI DE LOURDES LORO	50	92,24
12447	01.01.247.0199.001	ROSELI TONIOLLI	30	100,2
12468	01.01.245.0107.001	JANETE RODRIGUES DA SILVA	58,16	90,13
12525	01.01.244.0070.001	ELIO SIMSEN	54	78,61
12448	01.01.247.0188.001	LUCIDIO BUSATTO	66,39	118,67
12533	01.01.246.0179.001	ANTONIO FERNANDES	30	90,17
7808	01.03.020.0423.001	AMARILDO LUIZ CECONI	104	126,23
7813	01.03.020.0348.001	INEZ GROLI ROSSINI	107,7	181,85
7811	01.03.020.0384.001	DARCI JOSE DE VALLE	70	131,4
19448	01.04.117.0400.001	JONAS FOLMER	62,02	119,42
9659	01.05.118.0037.001	ARI WIBRANRZ	68,8	143,55
10025	01.05.121.0243.001	SANDRA ZAPPANI CASTIONI	0	53,02
16411	01.05.119.0292.004	ADOLFO ARVIN GEHRKE E IRMAOS	20	88,57
11565	01.05.129.0342.001	CLEOCIR DOMINGOS MARCA	144,03	171,85
10013	01.05.119.0260.001	PAULO BERWANGER	144	234,51
15566	01.05.127.0045.001	VITOR BAIOTTO	0	34,14
10428	01.05.128.0269.001	VALDIR JOSE CECHINI	68	114,91
15565	01.05.127.0060.001	GILSON PEDRO HAGEMANN	111,1	173,85
15563	01.05.128.0254.001	VITALINA ANNA FUSINATTO	70	119,4
23964	01.05.132.0190.004	LEANDRO MARCIO FERNANDES	87,2	129,62
20568	01.01.154.0209.001	MILTON LUIZ MENEGHEL	127,75	280,88
18225	01.02.194.0091.001	MARCELO JOSE DOS SANTOS	69,5	102,46
21823	01.01.153.0034.005	JANDIR DOMINGOS SOARES ANTUNES	112,55	191,42
4238	01.01.154.0226.001	DELFO RAZERA	110	143,16
4262	01.01.134.0242.001	GILMAR JOSE VIDORI	198,18	219,68
13224	01.01.283.0254.001	JULIANO JOSE PEDROTTI	0	49,29
4300	01.01.092.0066.001	LUIZ DO AMARAL	127,8	156,38
4315	01.01.112.0138.001	SOLANGE DO AMARAL MULLER	81	163,83
22934	01.04.124.0168.001	DIOGO ALEX ZANINI	0	88,63
22960	01.04.160.0038.001	SIDINEI ZANGALLI	63,79	161,81
25952	01.01.001.0571.001	NILVO FRANCISCO KERBER	0	155,78
12002	01.01.001.0418.001	SILVERIO HENKES	65	229,02
25356	01.02.102.0057.003	LENOIR FOLMER E MARIZETE KEGLER	109,7	152,84
10946	01.02.095.0159.001	CLARA APARECIDA STRATMANN KOSMANN	147	182,25
5679	01.02.103.0148.001	VICTOR SERGIO KOSMANN	100,92	176,48
15178	01.02.103.0158.002	CELSO JOSE WRONSKI	153,19	185,44
20638	01.02.059.0456.003	IVANDIRA DORIGON SOTILLI	134,8	155,57



4411	01.01.090.0066.001	MOSE DE ARAUJO	89,25	133,95
13632	01.01.091.0253.001	LOURDES CE VIDORI	82,5	126,88
13308	01.01.090.0042.001	IZALTINO DAL CERRO	101,72	129,16
13212	01.01.091.0281.001	FIDELIS NELSON BOTH	90	155,37
13211	01.01.091.0267.001	FIDELIS NELSON BOTH	0	36,77
19733	01.01.283.0073.002	ROSA ELI ORTIZ	88,84	160,36
13216	01.01.285.0227.001	LIZETE DAL POZZO MANICA	108,04	166,65
13217	01.01.285.0243.001	CARLOS TIBOLA	96,41	143,36
21515	01.01.275.0013.001	JAIR JUNIOR PATZOLD	0	96,43
20070	01.05.100.0114.002	BENO SELZLER	63	204,98
10603	01.05.131.0121.001	COMERCINDO ANGELO BRUNELLI	100	125,91
11655	01.05.100.0171.001	JAIR TONSAK	56	107,91
22984	01.02.291.0138.001	JANE JANETE GROTH	0	85,74
22436	01.02.296.0186.001	FRANCIELE PAULETTO	69,67	99,76
20711	01.05.100.0069.016	PEDRO ROSALVO KOCHHANN	79	623,41
23098	01.05.100.2078.001	ARI NESTOR SCHUCH	0	1080,72
26719	01.05.100.2027.007	ANILDA GRITTI	90	320,15
22467	01.05.100.2037.001	GILMAR JAIR DREHMER	87,5	180,74
22475	01.05.100.2041.001	LATITUDE EVENTOS LTDA - ME	0	945,96
20276	01.05.100.0252.002	GUIDO ARCELIO SCHUTZ	110	190,88
20285	01.05.100.0359.003	DARCEU MARQUEZINI	69,3	449,11
21727	01.05.100.0347.010	MOACIR PASQUALI	64,8	492,38
10195	01.05.100.0318.001	ALCIDES BORRE	167	573,89
15206	01.05.100.0350.009	ADAO NUNES MACHADO	96	138,47
23862	01.05.100.0334.003	GERVALCIO DIAS BERGHANN	96	297,78
15204	01.05.100.0350.007	CLAUDIOMIRO BERTI	59,68	101,5
15200	01.05.100.0350.003	DEOLIR PASQUALI	35	238,96
15203	01.05.100.0350.006	CLAUDIA PASQUALI VILLANI	95,5	173,4
8484	01.03.008.0329.001	CELSO PERASSOLI	69,97	107,54
23086	01.03.008.0340.001	CLAUDIMAR FLECK	88,3	169,97
22567	01.03.008.0385.001	SIDINEI GAMINI	0	180,17
20416	01.03.009.0317.001	SALETE TERESINHA LUDWIG	131,36	189,79
8520	01.03.009.0347.001	PAULO CESAR CULLMANN	132,37	170,9
13477	01.05.130.0303.001	ALCEU LUIZ VETTORAZZI	140,02	216,48
26088	01.01.091.0356.001	ALCEU LUIZ VETTORAZZI	0	31,14
13478	01.05.130.0292.001	DIEINSON CECCHIN	65,75	135,48
13512	01.05.141.0120.001	MARIA TERESINHA GOSSLER	69,96	103,58
17864	01.04.068.0156.001	IVANDRO FINATTO	63,63	240,19
17865	01.04.068.0143.001	MARCOS JOSE DE CARLI	83,52	123,14
19928	01.04.068.0130.002	MANOEL JOAQUIM BASILIO	70	127,53
17833	01.04.083.0507.001	IVANICE TERESINHA ZORZO	112,86	332,02
19475	01.04.147.0049.001	FABIANO ZORZO	49,6	156,96
17788	01.04.083.0495.001	ADEMIR GALLINA	0	127,56
10168	01.04.069.0214.001	LIBORIO ALFREDO BINSFELD	120	147,54
5420	01.02.061.0323.001	ARNO REIS	0	26,78



2749	01.01.162.0220.001	VERA LUCIA SOTILLI WRONSKI	243,41	592,52
5667	01.02.091.0052.001	MARLENE IVONI STRATMANN	99,91	128,42
5666	01.02.091.0039.001	LIDIO BORTOLIN	134,37	157,08
9526	01.05.100.0466.004	MOACIR ALBA	128,7	238,72
18455	01.05.100.0466.007	CLAUDIR LUIZ ALBA	367,13	709,14
9527	01.05.100.0466.002	CLAUDIR LUIZ ALBA	126,9	323,29
9524	01.05.100.0466.001	ALTAIR JOSE ORSO	96,01	127,64
16378	01.02.037.0033.002	ARMANDO L LAZZAROTTO	139,16	172,82
5158	01.02.025.0242.001	VIVIANE CEMIN	116,29	148,03
17793	01.02.024.0057.001	EDISON JORGE PELLEGRINI E FERNANDA ALVES SILVEIRA	158,81	179,18
5149	01.02.025.0254.001	JOSE ADILSON DOS SANTOS	129,75	220,41
5252	01.02.024.0043.001	CLERIA BITDINGER COBALCHINI	65,37	162,73
20129	01.01.268.0176.001	ROSANGELA DUTRA	54	90,38
5702	01.02.023.0144.001	JOZIANE DO ROCIO BRASIL MUGINOSKI	120,75	149,54
2815	01.01.219.0064.001	VERENDINO VICENTINI	114	155,24
4864	01.02.083.0180.001	MARCELO ANACLETO BARDEN	141,12	171,52
15795	01.01.219.0075.003	IRACEMA SCHEFFER	253,3	384,77
9503	01.02.113.0123.001	OROZIMBO FILIPPINI	80	144,04
2159	01.01.147.0306.002	ANTONIO MARTINS	80	144,9
2823	01.01.219.0062.001	NATALINA MARQUES CHEFFER	105	185,39
2817	01.01.219.0063.001	LIRIA ELWANGER	42	94,76
17710	01.02.195.0038.001	VANDERLEI JOSE DOBNER	69,91	124,89
2796	01.01.199.0118.001	NERINA DE OLIVEIRA	226	252,85
20995	01.01.199.0130.001	FLAVIA MARIA DE OLIVEIRA	163,45	200,58
9714	01.01.199.0070.001	LUIZ CARLOS WERNER	137	202,38
12639	01.01.199.0059.001	ITACIR RIGO	86,07	161,63
12638	01.01.199.0041.001	IRACI TERESINHA CAMILO CASSOL	70	109,65
17907	01.01.199.0040.001	ODIRLEI RENAN WERNER	0	76,76
15569	01.02.022.0216.001	ATILIO LIBERALESSO	0	141,6
2726	01.01.182.0248.001	CARLOS ANTONIO MAGGIONI JUNIOR	117	176,83
2781				



17623	01.01.232.0077.001	MARILENE ANGHINONI ARCARI	110	158,26
19603	01.01.057.0465.001	DOUGLAS ARCARI	69,64	93,17
17514	01.05.100.0036.001	LAURO LUIZ ARCARI	0	638,48
12171	01.04.052.0653.001	CLAUDIO MORO	144	177,95
12170	01.04.052.0434.001	IDLAI ANTONIO DE LUCCA	112,5	151
15767	01.04.052.0481.001	CLOVIS GIONGO	124,97	178,79
25601	01.04.111.0121.001	ROBERTO MEZZOMO	0	45,78
22079	01.05.100.2022.001	ROBERTO MEZZOMO	0	912,29
13453	01.04.111.0179.001	ROBERTO MEZZOMO	144,3	171,89
13878	01.01.198.0251.002	SERGIO, VANDERLEI E VAGNER LAZZARETTI	126,5	173,31
7199	01.03.062.0386.001	CARLA TERESINHA SCHWARZ	178,07	213,74
22896	01.04.157.0232.001	CARLA TERESINHA SCHWARZ	125,54	161,77
5947	01.03.156.0196.001	SILVERIA SOELI ZANCHI	59,8	105,8
4803	01.02.064.0212.001	ELI BURIN	201,54	229,94
17736	01.02.070.0404.001	THEREZINHA VANRY SAMPIETRO	0	79,37
20072	01.03.156.0218.003	FIORINDO SLAVIERO	63	133,98
5563	01.02.071.0335.001	IDEVI PEDRASSANI	142,86	166,03
5562	01.02.071.0353.001	MARCIO RICARDO PEDRASSANI	115,2	162,99
15343	01.02.071.0369.001	CINARA MARIA LIZE SAGGIORATTO	151,29	226,33
5425	01.02.149.0740.001	ANTONIO DE BONA	0	36,53
17738	01.02.172.0264.001	DOUGLAS ECCO	175	482,32
23803	01.03.157.0205.002	MARLEI MARIA PETRY	39	73,2
19403	01.03.158.0128.001	AIRTON JOSE MACARINI SEGUNDO	0	97,06
19402	01.03.158.0142.001	JAMES MIGUEL DUARTE	377,61	403,73
7525	01.03.106.0067.001	ERACLIDES PINTO	140	164,33
13162	01.03.073.0261.005	MARIZETE MAZIERO	124,23	376,73
7892	01.03.117.0240.001	MARIA MADALENA BEREGULA	213	246,46
14677	01.03.093.0281.005	ZILTO PEDRO SIMIONI	113,55	153,6
15835	01.03.126.0123.001	CARMEN LUCIA MINSKI NUNHOFER	133,15	155,24
7104	01.03.104.0373.001	LIRIO ANTONIO DALMINA	168,49	314,67
7597	01.03.079.0270.003	DORALICIO PEREIRA DIAS E/OU ERCILIA FRANCISCA DIAS	102	125,27
13297	01.03.139.0183.001	CARLOS RODRIGUES DA SILVA	165,5	402,1
13296	01.03.139.0105.001	CARLOS RODRIGUES DA SILVA	0	701,83
7858	01.03.147.0204.001	MARISA BASEI	166,64	225,66
7456	01.03.146.0044.001	ADAIR PINTO	118,69	190,1
12791	01.02.019.0168.001	LUIZ GUSTAVO PINTO	127,34	277,36
7859	01.03.147.0187.001	JOSE DAGOBERTO MARQUARDT	203	279,54
21364	01.05.100.2000.003	ALFREDO RODRIGUES DA SILVA E IONY RODRIGUES DA SIL	157,41	653,26
7454	01.03.146.0071.001	ALFREDO RODRIGUES DA SILVA E IONY RODRIGUES DA SIL	93,97	173,47
7860	01.03.147.0159.001	ALFREDO RODRIGUES DA SILVA E IONY RODRIGUES DA SIL	0	287,9
7894	01.03.117.0211.001	ADAIR SCHNEIDER	271,57	322,33
21741	01.05.100.2014.001	CILIO BEDIN	70	211,75
3983	01.01.086.0157.001	ISABEL CRISTINA RAUBER	84,45	125,42
19199	01.04.121.0190.001	MARCELO STANGA	77,34	100,59
10397	01.01.086.0185.001	ANA LUCIA BENCKE	154,44	196,52



12672	01.05.160.0738.001	TADEUS SIEROTA	99	136,79
12676	01.05.160.0686.001	JESSICA LUANA FANTON	0	86,99
10343	01.05.150.0476.001	ELIOMAR DE FARIAS	72	518,05
1952	01.01.126.0050.001	ADRIANA STAUDT BRISOLA	168	194,87
1949	01.01.127.0248.001	MARIA DE FATIMA VARELLA	74,35	172,55
1972	01.01.126.0038.001	OLMIR ANTONIO ZANIN	114,07	295,52
14100	01.02.107.0366.002	VALMIR DE FREITAS	55,51	111,05
13974	01.02.097.0137.001	GLADIS GIONGO NAZARI	98	121,06
23890	01.02.107.0400.002	IVAN ROBERTO SCHMITZ	70	145,8
4871	01.02.097.0125.001	MARA BEATRIS SCHUBERT	148,61	199,03
4790	01.02.098.0112.001	GIRCE REOLON CAMASSOLA	62,99	92,61
13060	01.02.029.0022.001	ELIANDRA SIMONE FREITAG DUTRA LONDERO	69,86	127,65
13054	01.02.009.0123.001	INILDE FERRO	128,27	149,89
5394	01.02.009.0081.001	ANDREIA MAFINSKI GIORDANI	178,62	253,68
11768	01.01.225.0252.001	HELIO BERTOTTI NERICKE	349,81	379,99
2385	01.01.224.0148.001	JOSE ANTONIO FRANZEN	138,75	192,82
2384	01.01.224.0058.001	OVIDIO FUNEZ	136,5	163,04
11764	01.01.225.0313.001	ROQUE JACOMELLI	110,77	147,58
2709	01.01.163.0324.001	ACACIO VACCARIN	958	1063,57
22830	01.01.163.0294.001	ACACIO VACCARIN	175,5	279,19
12809	01.02.162.0118.001	ACACIO VACCARIN	244,58	277,68
13725	01.01.224.0035.001	FLAVIO DOMINGOS VACCARIN	119,8	237,84
26381	01.01.224.0022.008	ELIANE GABIATTI LEAL PINTO E SCHOENHERR INCORPORADORA IMOBILIARIA LTDA	76,48	146,74
25311	01.05.100.0512.000	CESAR ANTONIO DINI	255	1107,55
18718	01.05.100.0512.010	CESAR ANTONIO DINI	255	1107,55
2021	01.01.169.0475.001	BRUNA FERRARI	165,6	190,6
2022	01.01.169.0492.001	BRUNA FERRARI	50	120,98
2103	01.01.206.0270.001	CLAUDIOMIRO BOFF	0	312,82
8271	01.03.158.0650.001	CLAUDIOMIRO BOFF	22,75	52,65
16091	01.01.124.0122.001	LIDIA PIANOWSKI	68,6	121,97
19836	01.04.052.0059.004	ELOI LUIZ TESTOLIN	43,77	95,15
17086	01.01.125.0388.001	LUIZ DE SOUZA	70	93,39
15172	01.04.055.0868.003	GERTHA PANZENHAGEN	63	443,54
16044	01.01.041.0292.001	VALDI KESSLER	82,9	105,82
11292	01.01.038.0115.001	VALDIR VALENTIN MINOSSO	96,54	128,6
11282	01.01.041.0328.001	TEOBALDO ALBINO STEINHORST	68,8	108,46
13647	01.01.041.0340.002	LORENA NICLOTE RAUTTA	76	117,07
11271	01.01.041.0388.001	IDO BORGER BALT	112,37	159,59
13642	01.01.039.0117.002	VALMOR MATHEUS	90	145,88
18555	01.02.184.0056.001	ALIBIO KUNTZER	50,63	91,54
16568	01.03.082.0186.005	BAK PECUARIA S/A	70,95	97,16
16853	01.03.096.0417.002	BAK PECUARIA S/A	149	228,03
11805	01.03.035.0182.001	BAK PECUARIA S/A	162	196,79
14755	01.02.148.0271.001	JAIME CAPRA	116,7	167,67
12029	01.02.059.0369.001	IVANIR SERGIO PEITER	166,72	194,68



3976	01.01.099.0464.001	CLADIS MARIA GOMES	72	158,59
17681	01.05.100.0081.003	ROSANE MARIA CAPPELLARO	63	339,95
15158	01.04.028.0493.001	ORLANDO JOSE VINCENZI	117	141,08
9416	01.04.028.0480.002	ASSOCIACAO ATLETICA BANCO DO BRASIL	715	3677,41
8785	01.04.042.0127.001	DAL MAGRO MATTE LTDA	1467,01	1563,68
23390	01.03.100.0130.005	MARIO CILIAO DE ARAUJO	155,62	292,08
10072	01.04.065.0157.001	MARIO CILIAO DE ARAUJO	0	94,04
6309	01.03.111.0285.001	MARIO CILIAO DE ARAUJO	161,2	226,49
7021	01.03.153.0335.001	MARIO CILIAO DE ARAUJO	413,75	540,77
10138	01.05.100.0268.001	MARIO CILIAO DE ARAUJO	0	243,31
17910	01.04.043.0320.001	LEANE TERESINHA VON DENTZ	0	99,47
18969	01.04.050.0057.003	ALBERI GOBI	197,39	265,38
8895	01.04.051.0216.001	IZOLETE GOBI FRANZEN	213,84	236,2
8902	01.04.051.0286.001	VALMOR BARATTO	120	211,1
8758	01.04.050.0094.001	LEOMAR GALLINA	180	255,78
8765	01.04.050.0133.001	ACIR EUCLIDES BARP	67,7	95,71
13251	01.01.089.0028.001	FRANCIELI BORTOLOTTI E TANIA BORTOLOTTI	69,3	128,62
13232	01.01.284.0179.001	ALDECIR SCHNEIDER E CLARICE DOS SANTOS VIANA	72,78	125,43
13425	01.01.255.0156.001	ADEMIR ANTONIO VILLANI	0	81,38
11476	01.01.239.0323.001	ANTONIO KLEIN	42	72,74
13422	01.01.255.0120.001	EDEMAR MULLER	81,7	125,43
13416	01.01.255.0046.001	PEDRO MARTINI	72,9	147,57
20635	01.01.263.0225.001	JUNIOR MARTINI E DIANA TEIXEIRA DA ROSA	112,94	147,38
14032	01.01.255.0432.001	MARIA PAGNHUSAT	81,5	776,83
17084	01.01.255.0058.002	AURELIO ROMANO ONGARATTO	56	127,75
9956	01.05.080.0190.001	AMILTON BATTISTON	70	93,66
3675	01.01.034.0336.001	JUVELINO BATTISTON	56	86,68
20073	01.05.100.0074.002	MARIO MIGUEL DALAVECHIA	70	182,64
13503	01.05.140.0178.001	ANNE CAROLINA PELLICOLI PAGANINI E ANDRE ZANELLA	54,54	114,03
4700	01.02.150.0514.001	NILO RAASCH	140	180,19
12729	01.02.150.0531.001	ANTONIO JOAREZ SANTOS DE CARVALHO	172,56	219,67
19812	01.02.048.0140.003	EVANI GONSATTO E CAMILA CEREJA	51,45	93,29
11134	01.02.150.0624.001	CARLOS DAVID CAMARGO	362,54	492,75
11133	01.02.150.0637.001	JULIAN DAVID CAMARGO	0	230,42
17245	01.02.175.0354.001	GEOVANI TEODORO	71,12	132,18
13438	01.04.106.0085.001	PEDRO LUIZ DEBASTIANI	112,4	155,17
13339	01.04.107.0081.001	CARLOS PRIOR SOBRINHO	66,4	215,07
9245	01.04.106.0097.001	IVETE MARIA PEREIRA	69,6	104,01
13341	01.04.107.0031.002	OLIVIR JOSE PELLISSARI	68,04	101,69
16771	01.04.107.0400.001	CLAUDINO LANCINI	107,8	135,44
9188	01.05.153.0050.001	ITALY EMBALAGENS LTDA - ME	1500	3083,15
11406	01.05.150.0331.001	PEDRINHO DALLAZEN	150,36	171
9539	01.05.158.0987.001	PEDRINHO DALLAZEN	0	373,38
23140	01.05.150.0391.002	ARMANDO JOVINO ORSO	49	73,96
27074	01.05.160.0751.002	TADEUS SIEROTA	102,45	157,12



10579	01.02.059.0355.001	ELISABETE CLAUDIA M CAMBRAIA	226,89	310,92
19010	01.02.155.0130.002	HUGO AUGUSTO BOCK	116,82	137,01
12782	01.02.167.0282.001	JAIR GOMES DE OLIVEIRA	70	148,61
11035	01.02.057.0331.001	ALAN KOEFENDER	70	94,71
11034	01.02.057.0316.001	ANA CARINA PICHETTI DE MOREIRA	69,8	135,23
15365	01.02.057.0261.001	IGREJA CATOLICA APOSTOLICA BRASILEIRA	224	282,84
13400	01.02.044.0128.001	SELMIRA BERGMANN WRONSKI	102,7	134,16
13401	01.02.044.0141.001	CELIO TADEU TONETTI	64	154,42
13403	01.02.044.0167.001	NOELI TEREZINHA TONETTI	74,2	107,49
22827	01.01.040.0029.001	PAULO MARTINS DE OLIVEIRA	0	97,16
5325	01.02.056.0266.001	ANGELA BERNARDETE CAVALHEIRO VARGAS	142,6	175,58
19023	01.02.166.0014.001	CLAUDEMIR JOSE SCHMITT	94,42	165,36
24463	01.05.100.0157.004	AGENOR CAVALLI	70	210,89
18685	01.05.100.0157.003	NELSON MORAES	82	120,38
17560	01.01.180.0290.001	ANTONIO STANISLAVSKI ROGOFSKI	0	473,08
10229	01.05.100.0366.002	ANTONIO STANISLAVSKI ROGOFSKI	190	271,03
17082	01.02.164.0342.001	AMBROZE LUIZ DOS SANTOS	82,37	117,91
12846	01.02.164.0326.001	JOAO CARLOS SCHMITT	108,51	134,21
12836	01.02.163.0139.001	LUCIMAR LUIZ FRANCOSKI	0	70,76
20127	01.05.100.0175.012	LEOMAR JOAO DE ROSS SCHERER	63	139,69
14745	01.04.083.0233.001	ARENI LUIZ FORMENTAO	84	124,69
8236	01.03.116.0035.001	JOVANI LUIZ MARCHIORETTO	275,13	330,44
7311	01.03.105.0113.001	CESAR LUIZ TELO	182	235,48
7497	01.03.115.0434.001	EDUCACAO ESCOLAR SAO MIGUEL LTDA	443,8	487,88
7531	01.03.106.0131.001	MARCIA IRACEMA DINI	239,63	278,96
7526	01.03.106.0083.001	MARIA SCHONS FEDERHEN	137,75	176,91
7530	01.03.106.0115.003	RENADIO JOAO FEDERHEN	83,4	135,86
7527	01.03.106.0099.001	CELSO CASTAMAN	203,45	226,1



13366	01.04.102.0373.001	JOSE PENGO	56	84,25
15944	01.04.103.0313.001	ADRIANA FATIMA DIETRICH	117,77	153,36
14732	01.04.102.0340.001	MOACIR MARIO GOZZI	0	315,04
14731	01.04.102.0351.001	DEOCLELIO LUIZ DE O PRADO	67,54	116,49
9977	01.05.090.0070.001	AURELIO F SKUNIECZNY E OUTROS	70	123,51
11405	01.05.150.0346.001	DEOCLECIO DALLAZEN	0	79,15
9978	01.05.090.0057.001	ROBERSON WAGNER	49,72	137,16
20547	01.05.090.0043.001	VANDOIR VESCOVI	59,66	97,77
10005	01.05.091.0325.001	JANETE RODRIGUES	84,71	111,57
16274	01.05.081.0043.002	SALETE TERESINHA ZANATTA	63	204,42
9997	01.05.082.0255.001	LEU THOMAZ	88,26	118,81
11051	01.05.082.0272.001	DIONATAS TOPOROSKY	63,8	227,76
10071	01.05.081.0015.001	FLADEMIR CAPELLARI	38,28	104,14
10379	01.05.072.0070.001	ABILIO KOLLN	82,8	139,28
23114	01.02.077.0231.001	MARILEI DOS SANTOS	51,9	166,69
11807	01.02.077.0280.001	IGRACIRA RANGRAB	82,68	175,92
18074	01.02.097.0269.001	DIANA OLINSKI	0	108,81
4752	01.02.078.0192.001	NELCI THOMAZ E DEISON THOMAZ	91	114,65
5457	01.02.080.0178.001	MARLEI DO CARMO DEMARCHI BIFF	75,12	225,55
5078	01.02.104.0139.001	DILCE SCHNEIDER	142,8	209,07
20323	01.01.251.0218.001	RAFAEL DOS SANTOS (II)	50	79,66
20158	01.01.250.0025.001	MIGUEL GOMES	30	71,91
20141	01.01.250.0014.001	LOINI SEIBERT	52	88,19
18950	01.01.242.0626.001	FERNANDA CRISTINA BALEN	99,97	131,04
10629	01.04.087.0399.001	SERAFIN DELLAI	100	240,47
10632	01.04.087.0361.001	CARLOS AIRTON PAGANINI	131,84	168,86
11541	01.05.120.0264.001	BERNARDO AUGUSTO FURTUOSO	53	92,66
10165	01.05.119.0033.001	DORVALINO BASSO	169,4	196,31
21895	01.02.149.0184.001	OSMAR FREIDER	0	32,49
17739	01.02.174.0170.001	JANDERSON GRASSI	82,81	217,81
19963	01.02.149.0155.006	LISBETH DAL MAGRO	143,35	239,21
20520	01.02.174.0280.001	DENETIVO JOAO JULIANI	69,89	123,26
22857	01.02.149.0177.001	DANIEL RUWER	52,17	75,22
6151	01.03.157.0160.001	VILMAR KUNTZER	0	54,33
22856	01.02.149.0181.001	ANDERSON DALL AGNOL	51,28	74,81
21897	01.02.149.0219.001	IRINEU JOSE BIRCK	62,54	86,38
21898	01.02.149.0230.001	PEDRO ROGERIO NERCOLINI	52,18	95,89
17740	01.02.174.0191.001	ANDRE LUIZ SECCO	45,59	111,27
21899	01.02.149.0242.001	JAIR ANTONIO ECHER	53,49	94,26
22883	01.02.174.0178.001	ROGELIO HENRIQUE ANDOLFATO	67,97	172,49
21900	01.02.149.0254.001	MARCOS FREITAS	63,76	149,12
19597	01.05.100.2000.001	VITORIO FURLAN	0	169,13
20914	01.04.137.0055.001	VALDECIR BABINSKI	290,61	353,94
20918	01.04.138.0061.001	SUELEN CRISTINA HAYDUK	116,5	141,1
20149	01.01.270.0027.001	MEIRE SANTOS RODRIGUES	38,4	120,33



3642	01.01.045.0270.001	VILMA MARIA SEGALIN	59,4	88,63
13710	01.01.101.0215.002	JORACI SEGALIN	84,55	105,28
19702	01.01.105.0299.002	VILMA MARIA SEGALIN	91	192,73
11858	01.01.105.0334.001	ROBERT MAURO LANG	144	345,75
11861	01.01.104.0028.001	SELDO ROCHA DA SILVA	115,9	144,89
13701	01.01.104.0014.003	DEOCLIDES ROSSATTO	117	251,9
3498	01.01.077.0106.001	ADELAR JUVER	61,2	156,83
26068	01.02.017.0369.002	VANIA FORGIARINI	70	96,48
3489	01.01.077.0054.001	GILMAR PEREIRA DA SILVA	136,97	172,17
3468	01.01.078.0291.001	GOMERCINDO GAVA	85,89	166,11
3491	01.01.077.0028.001	LAUDENIR ANTONIO FURLAN	108,9	183,23
3492	01.01.077.0015.001	FRANCISCO CARLESSO	132,2	156,7
3505	01.01.068.0082.001	KARINE MUHL	168,18	217,88
3566	01.01.071.0029.001	CLARI JOSE FRITZEN	76,31	101,24
3435	01.01.079.0378.001	ADENILSON ANTONIO MASSINHANI	187,84	249,3
20988	01.01.054.0267.001	GEOVANI JOEL RACHOR	58,18	123,05
23972	01.01.031.0064.002	PAMELLA JANETE SCHONS	174,78	235,97
20967	01.01.031.0103.001	ROGERIO BASSO	84,54	123,14
20981	01.01.043.0266.001	LEONARDO FABIO WOBETO DAMARI	62,25	91,08
12441	01.01.247.0033.001	PEDRO PAULO DA ROSA	76,5	114,34
12419	01.01.242.0047.001	LOURDES VOLPI	92,4	165,43
12420	01.01.242.0059.001	MARLISE FATIMA SCHNEIDER	109,98	150,22
12443	01.01.247.0012.001	ILENE DALLAIO	106,07	152,47
25192	01.02.133.0397.002	VANDERLEI BATISTA DA SILVA	73,8	107,08
12457	01.01.245.0034.001	ADAIR SANTOS	81	111,36
12424	01.01.242.0107.001	ANGELO MESADRI	81	177,11
12425	01.01.242.0119.001	SIMONE APARECIDA DE OLIVEIRA SCARAVONATTO	85	105,17
12426	01.01.242.0131.001	DARCI RODRIGUES DE AZEVEDO	90	123,85
16230	01.01.241.0034.002	CERLI ENIO PERES	42	70,98
12427	01.01.242.0143.001	LUIZ GOMES DE OLIVEIRA	54	75,48
23809	01.01.105.0472.001	ELIANE BAU	69,11	171,37
12428	01.01.242.0155.001	ALCIDIR LUIS PREVIDI	114,66	161,88
13272	01.05.131.0272.001	WALTER ALVES DA SILVA HAAG	0	61,11
12430	01.01.242.0179.001	MARIA HELENA DE SOUZA	30	77,92
12431	01.01.242.0191.001	WALDEMAR ANTONIO SILVEIRA RAMOS	81	112,05
12490	01.01.241.0023.001	LUCIANA DA SILVA	48	162,35
12433	01.01.242.0215.001	LIZETE FRIZZO	83,7	110,22
12491	01.01.241.0012.001	VELSI MARQUES	110,4	213,76
12504	01.01.240.0126.001	NEUSA MARIA KOCHHANN	37,5	86,16
12505	01.01.240.0096.001	MARIA DE LOURDES COSTA	30	51,86
23943	01.01.242.0330.002	ROSELITE BATISTA DA SILVA SBARDELOTTO	45	225,28
12437	01.01.242.0263.001	ROBALDO KELER	90,6	251,93
18434	01.03.023.0043.005	ELIAS ROST	90,03	158,23
10511	01.02.072.0030.001	ARI SCHMEIER	90	126,64
5265	01.02.037.0278.001	ORLANDO SOARES	91,84	114,95



19954	01.02.040.0412.003	LUIZ WALTER FORGIARINI	54	112,59
19163	01.04.118.0188.001	DEISE CRISTIANE BLASI DA SILVA	53,16	121,58
13916	01.02.059.0041.002	ROSA MARIA GOZZI	108	138,86
4698	01.02.150.0287.001	VILMA SEIBT	229,58	271,49
14806	01.02.156.0042.001	MARILEI SILVEIRA RAMOS SCHNEIDER	98,45	123,9
4697	01.02.040.0302.001	OLIVAR ANTONIO LEITE	126	150,64
21406	01.05.129.0184.001	TIAGO LUIZ LEITE	63,38	132,73
4696	01.02.040.0335.001	MIGUEL ANGELO GOMEZ GARRIDO	70	136,35
4664	01.02.040.0422.001	LURDES CECILIA RECH	40,15	62,92
4655	01.02.030.0216.001	NELISE F VACARIN E FABIO	116,1	164,66
11796	01.02.030.0229.001	OLAVO ALVES DA CONCEICAO	112,1	160,63
13050	01.02.010.0121.001	PAULO CESSAR BALLICO	100,31	127,23
14140	01.02.030.0272.002	EUCLIDES JOSE BORDIGNON	169,9	262,31
4658	01.02.030.0275.001	TIBURCIO ANTUNES FERNANDES	94,58	127,87
4659	01.02.030.0292.001	MARCOS DOMINGOS CENTENARO	100	153,68
5470	01.02.010.0081.001	SILVIA TERESINHA KUHN	104,29	147,35
21035	01.02.010.0054.002	JOSEQUIEL BASSO	35	156,68
4529	01.02.032.0173.001	ROSANE CORTI TRICHES	155,7	182,9
2245	01.01.225.0114.001	SIDNEI TRICHES	76,22	121,78
8586	01.04.053.0321.001	ANGELINO TRICHES	112	144,86
19650	01.01.113.0271.002	ANGELINO TRICHES	71,4	150,4
2229	01.01.205.0044.001	NEDIO CARLOS BORSATTO	106,45	132,4
23415	01.01.188.0329.003	RODRIGO JOSE BORGHETTI	113,38	205,37
10915	01.05.100.0340.001	NELSON MANSUETO VIAN	132,64	218,21
2194	01.01.187.0040.005	NELSON MANUETO VIAN	94,5	258,54
2177	01.01.168.0073.001	SIDONIA PETRY JUCHEM	140,4	186,74
16110	01.01.125.0245.003	ARMANDO FRANCISCO KUHN	119	141,01
15791	01.01.169.0373.005	ARMANDO FRANCISCO KUHN	76,2	158,63
12440	01.01.247.0063.001	ROSANE ALMEIDA DOS SANTOS	30	97
7629	01.03.064.0230.001	PRIMEIRA IGREJA BATISTA SAO MIGUEL DO OESTE	322	356,47
7631	01.03.064.0160.001	PRIMEIRA IGREJA BATISTA SAO MIGUEL DO OESTE	231,66	315,88
15756	01.01.148.0219.002	ILONIR ROSIN	23	51,65
25069	01.01.125.0170.002	ODILETE BUZIN	120	157,29
12728	01.01.034.0119.001	LAERTON DA SILVA BUENO	105,82	167,22
3700	01.01.106.0249.001	ROMEU HAMMES	121,29	149,66
16107	01.01.125.0131.002	ROMEU HAMMES	46,44	111,99
16112	01.01.125.0096.002	METALURGICA HAMMES LTDA ME	421,26	612,82
3724	01.01.104.0124.001	ANITA MARIA HAMMES	102,04	172,48
16124	01.01.126.0240.004	ANILTO CESAR DE SOUZA - ME	97,02	181,82
11407	01.05.150.0316.001	INDUSTRIA DE ESTOFADOS VITORIA LTDA -ME	740,18	1148,12
4119	01.01.136.0360.001	VANI ANTONIO CAVAGNOLI	70	103,55
23896	01.01.125.0018.001	MARIA CLELIA LANIUS	0	23,15
2420	01.01.166.0014.001	VANI ANTONIO CAVAGNOLI	0	119,7
11212	01.01.037.0257.001	VANI ANTONIO CAVAGNOLI	163	196,91
2121	01.01.125.0490.001	MARIA CLELIA LANIUS	0	34,01



5853	01.02.137.0056.001	ODIRLEI BALDISSERA E ROSENI TERESINHA NEGREI	106,91	152,08
5855	01.02.137.0028.001	VILMA APARECIDA FERRAZO	79,68	170,6
5887	01.02.139.0154.001	LUIZ CARLOS BENEDETTI	106,2	195,6
11786	01.02.139.0109.001	DORNELE GASPARIN	55,11	83,3
13814	01.01.213.0081.002	NELSI VETORAZZI	66	119,22
17693	01.01.214.0306.001	JAIR PAULO STAHLER	99,39	122,99
5268	01.02.037.0238.001	DARCI MONARETTO	101	122,21
21949	01.01.213.0212.003	ALZEMAR LISSAK	50,34	135,12
11470	01.01.194.0236.001	DULCE PRANTE	0	172,49
3182	01.01.193.0076.001	ELIBIO BONES	78,05	110,18
16036	01.01.192.0105.001	IVANIR ANTONIO MENECAIS	81,6	115,57
3089	01.01.194.0250.002	ADELAIDE LAZAROTTO DE OLIVEIRA	63,6	223,09
16055	01.01.194.0265.002	TEOBALDO FREESE	51	130,59
9865	01.05.086.0190.001	ALEXSANDRO BENINCA	68,9	132,44
19623	01.01.136.0062.002	JOSE PATROCINIO DAFRE	101,25	156,72
4086	01.01.116.0220.001	CAMILO DALLA ROSA	0	85,16
12824	01.01.115.0082.001	ADEMIR SCARAVONATTO	95,76	124,87
4150	01.01.115.0062.001	CASSIANO BRESSAN	102,9	132,03
4134	01.01.115.0020.001	VALMI TERESINHA LEHMANN SCHMITZ	179,55	248,93
18278	01.05.100.1025.001	ILDO CICHELEIRO	0	557,6
16799	01.02.086.0198.001	ILDO CICHELEIRO	64	136,28
17609	01.02.086.0012.001	ILDO CICHELEIRO	0	89,33
16801	01.02.086.0162.001	ILDO CICHELEIRO	74,97	190,68
18990	01.02.086.0180.001	ANTONIO WRONSKI	49,1	91,75
17608	01.02.086.0108.001	ANDERSON MASSONI	66,94	171,94
16800	01.02.086.0177.001	ANTONINHA TEREZINHA CORDEIRO	58,4	78,62
19708	01.01.115.0362.002	FERNANDA CAROLINE PEDERSETTI	45,3	95,24
17794	01.02.171.0238.001	DELICIO ALTAIR HEINZ	74,36	103,71
13142	01.02.191.0099.001	ADELINO VON DENTZ	95	117,31
15210	01.02.191.0078.001	VALNEI VON DENTZ	76	120,13



SOMOS TODOS
SÃO MIGUEL DO OESTE

10803	01.01.236.0269.001	ELMA AMALIA REISDORFER	96	120,05
13129	01.02.133.0182.001	EDELAR VALENTIM DA SILVA	72,05	109,76
19695	01.01.085.0135.002	ANDREIA DA SILVA	68,4	123,31
5844	01.02.137.0230.001	LUIZ TOLDO	82,29	104,16
5830	01.02.135.0032.001	LUIZ TOLDO	137,5	163,22
24552	01.02.137.0244.004	EDELAR VALENTIM DA SILVA	55,27	121,6
9695	01.05.100.0062.001	AGENOR TIBOLA	123,63	155,46
16815	01.05.100.0921.010	ADAO ALMEIDA	20	375,11
18348	01.05.100.0008.009	NELSON MIGUEL ZAPPANI	0	649,8
9766	01.05.100.0151.002	NERLI ZANATTA, SALETE F.ZANATTA, ORNELIO ZUGE	50,4	376,9
10006	01.05.091.0358.001	ANTONIO JOSE ZANATTA	83,7	172,57
9427	01.05.100.0521.001	ANTONIO JOSE ZANATTA	61,2	135,15
9551	01.05.158.0290.001	WILSON ZANG E EMA PAULINA WADENPHUL	69,8	173,76
9570	01.05.160.0109.001	MOACIR CANTU	0	158,09
9563	01.05.159.0280.001	REINALDO SCHAEFFER	109,2	166,07
9548	01.05.158.0425.001	CLAUDIRTE PAULA CORDEIRO	0	55,15
11599	01.05.125.0030.001	GLEDERSON LUIZ ZAPPANI	77	118,46
17573	01.05.160.0072.008	LORECI NUNES	72	407,98
20040	01.05.159.0336.004	SALVADOR ANTUNES	33	226,01
22457	01.02.167.0105.001	ALDO MARCIO ANTUNES	63,18	125,1
12673	01.05.160.0725.001	NORMELIO BETONI	0	69,05
9577	01.05.160.0407.001	NORMELIO BETONI	0	150,02
9573	01.05.160.0222.001	NORMELIO BETONI	0	70,21
9571	01.05.160.0146.001	NORMELIO BETONI	68	173,35
21357	01.02.019.0171.001	ELAINE MADALENA KNORST BELLETZ	54	96,5
22266	01.02.285.0254.001	DELCI DE MORAES VIERA	82,72	146,73
15516	01.02.025.0152.001	JUCELINO FELIPA	92,88	117,19
20671	01.02.025.0183.001	MANFREDO KESKE HAPPKE	101,06	121,38
23679	01.01.261.0094.003	MAURI PEDRO ROMAN	77,31	147,65
5263	01.02.037.0328.001	LEONIR VICARI	158,97	242,75
5703	01.02.023.0130.001	SILVIA CANEPELE	68,15	184,28
17798	01.02.036.0296.002	IVO WILBRANTZ	56	227,43
5729	01.02.035.0385.001	CLEONE CEZAR LUCOTE	222,85	247,44
5730	01.02.035.0371.001	EDI FATIMA MARTINI PIVOTTO	124,34	154,1
5721	01.02.022.0157.001	VILMAR BORTOLINI	139,18	183,15
5743	01.02.034.0018.001	ADELAR DOTTI	69,91	108,59
9780	01.05.100.0165.001	VALDIR BENDER	0	466,52
5739	01.02.034.0343.001	MARIA ELENA DA SILVA DOS SANTOS	140	180,34
5756	01.02.021.0171.001	SADI MOSQUEN DA SILVA	154,04	238,41
5755	01.02.021.0185.001	DIRCEU MAGRI	123,75	158,24
18523	01.02.033.0038.001	ANDERSON JOSE GORGES	114,93	136,8
19775	01.02.020.0127.002	MARIA ZAMBIAZI LORENSKI	68,8	243,82
17796	01.02.033.0313.002	DEVENILDO DOMINGOS MARTINELLI	77,22	169,38
5774	01.02.020.0141.001	VILSON SCHNEIDER	69	126,94
16363	01.02.033.0285.003	ILSE DE MORAES	81,62	115,76



SOMOS TODOS
SÃO MIGUEL DO OESTE

11658	01.05.100.0162.001	JACOB DOS SANTOS HAGEMANN	63	150,5
22276	01.02.290.0202.001	ROGERIO LEOCIR SCHERER	0	163,88
10613	01.05.130.0043.001	MAXIMINO DE SOUZA	56	122,5
10612	01.05.130.0081.001	NORMELIA CECILIA S DA SILVA	103,2	141,69
7165	01.03.086.0180.001	VITEMAR FERNANDES DE ANDRADE	181,2	221,55
13299	01.03.088.0030.001	VANDA TERESA TIEFENSSE	125,12	157,53
22426	01.02.291.0114.001	RAFAEL FRANTZ	42,17	72,32
7939	01.03.089.0255.001	JOAO ANTONIO FRANTZ NETO	179	226,85
22418	01.02.286.0266.001	RONALDO HERMINIO FILIPPI	169,97	193,79
7585	01.03.079.0069.001	GETULIO RODRIGUES DA SILVA	202,4	334,9
7657	01.03.056.0063.001	JULIANO RODRIGUES DA SILVA	170,16	225,91
7989	01.03.065.0282.001	NILDE DE CONTO	93,81	119,72
19910	01.03.057.0246.002	JAIRO ZANONI	36	193,65
18707	01.03.057.0273.001	ALAERCIO SASSI	128,48	167,48
17184	01.01.259.0070.001	FELIPE TREVISAN	0	156,64
7680	01.03.048.0050.001	ERICO MARCON	193,94	218,01
14088	01.03.042.0237.002	ADAO PETROVSKI	92,25	119,14
9168	01.04.045.0336.001	IVONEI DALLA CORTE	144,52	354,26
9162	01.04.045.0221.001	IVONEI DALLA CORTE	378,2	418,66
11425	01.04.005.0311.001	LINDAMIR FARIAS SEBEN	245,2	279,86
19921	01.03.035.0030.002	SERGIO SCHARNOSKI	100,8	149,42
21408	01.02.141.0157.001	ROGERIO LUIS MAINARDI	65,2	117,03
18181	01.02.122.0039.001	MARCOS ROBERTO CICERI	133,47	174,3
17831	01.02.144.0248.002	ADENIL-HATANAGILDO E ESTELA MENDES	42	129,4
21636	01.02.133.0370.001	PAULO RICARDO PIVOTTO	66,43	161,99
9368	01.05.100.0884.002	VERA LUCIA ORSO CAVALHEIRO	100	289,81
15827	01.02.127.0642.001	JOAO ORSO	69,96	137,73
15824	01.02.127.0603.001	ERNESTO GIEHL - 28/01/44	81,9	124,52
5933	01.02.145.0177.001	INELVE LOURDES PEDROSINI	90,16	125,66
5030	01.02.122.0069.001	SIDINEI REINKE	83,3	179,63
5924	01.02.144.0184.001	VALDOMIRO RODRIGUES	59,1	147,33
5892	01.02.141.0145.001	DIONETE ADIANA GABOARDI	99	122,64
17769	01.02.141.0110.001	OSMAR ANTONIO AGOSTINI	0	60,22
9260	01.02.183.0590.001	EUCLIDES DARCISIO KLEIN	273,89	453,13
23182	01.05.100.1091.004	ROSANA SALETE LUCION KLEIN	45,5	208,63
17107	01.02.183.0937.001	FRANCIELE KLEIN	0	2491,7
11776	01.02.183.0451.001	IRIA DEBORA KLEIN DOS SANTOS	206,5	270,75
17108	01.02.183.0964.001	FRANCIELE KLEIN	0	621,23
14147	01.02.104.0251.001	JOSE ARMELINDO KLEIN	130,76	152,07
10452	01.02.101.0327.001	IRIA DEBORA KLEIN DOS SANTOS	125,12	208,95
11775	01.02.183.0399.001	GERALDO LUIZ OLINSKI E NEUSA RECALCATTI OLINSKI	162,99	281,69
11774	01.02.183.0347.001	IDIR CASAGRADA	70	117,34
15353	01.05.100.0880.001	ELIZANDRA KLEIN CAVALHEIRO	0	289,2
11771	01.02.183.0191.001	MECANICA ALBA LTDA EPP	415,55	749,69
14138	01.02.076.0169.002	SOLANGE FATIMA CARBONI	98,98	125,94



SOMOS TODOS
SÃO MIGUEL DO OESTE

17791	01.02.019.0129.001	MARIVETE ZAMBIAZI FORTES	83,25	104,12
12790	01.02.019.0155.001	CLAITO CARLOS DIESEL	64,23	94,62
16613	01.02.190.0015.001	HELDEMAR ANTONIO MASS	69,96	94,95
9439	01.02.018.0154.001	SIDINEI DONADA	69,98	137,72
17600	01.01.041.0203.001	IEDA COSTA	69,94	90,7
10874	01.02.007.0240.001	IVO RODOLFO GIEHL	129,72	166,43
18876	01.01.201.0040.002	VALSIR JOSE BRANDALISE	207,13	307,05
10872	01.02.007.0272.001	ANTONINHA LAIDES CARDOSO PICHETTI	206,87	256,34
20791	01.01.222.0243.003	DANIEL RODRIGO DE SOUZA	186,86	215,22
2569	01.01.222.0257.001	ASSOCIACAO CULTURAL E EDUCACIONAL NOVO MUNDO	178,5	200,41
2568	01.01.222.0271.001	NELSIRO CARLOS WIEBBELLING	141,11	204,03
13449	01.04.110.0386.001	NELSIRO CARLOS WIEBBELLING	0	106,27
2671	01.01.221.0036.001	MARGARIDA FERREIRA DE LIMA	79,9	100,62
2557	01.01.202.0245.001	LOURDES DA ROSA	54,39	167,98
2664	01.01.201.0064.001	DIRCEU ABREILINO DA ROSA	72	105,43
4212	01.01.135.0026.001	MARCELO LUIZ ALBERTO	157,71	186,42
3402	01.01.216.0140.001	LISIANE DE FATIMA HILLESHEIM GOSSLER	100	126,47
2520	01.01.165.0242.001	ANTONIO JOSE GOBI	102	124,79
2519	01.01.165.0254.001	VILSON GOBI	67,5	200,47
2631	01.01.164.0040.001	JOAO CARLOS VIZENTIN	101,12	140,02
2632	01.01.164.0030.001	HELIO NANDI	98	183,39
19678	01.01.144.0084.002	VALDEMIR GOBI	179,52	234,92
19667	01.01.164.0020.002	PEDRO MALLMANN	49	223,1
2504	01.01.230.0269.001	PEDRO MALLMANN	140	192,68
10088	01.05.100.0213.001	BIBIANE REGINA MALLMANN	0	184,89
18638	01.04.083.0292.001	VILSON ANDRE KESSLER	56,9	103,27
2607	01.01.144.0043.002	IRINEU MALLMANN	73,14	193,36
2608	01.01.144.0030.001	SERGIO LUIZ MAZIERO E TAIZA SLAVEIRO MAZIERO	88,83	129,48
11230	01.01.123.0094.001	FABIO ALOISIO KROETZ	67	112,7
11231	01.01.123.0048.001	FABIO ALOISIO KROETZ	181,03	208,85
16039	01.01.037.0143.002	ROMARIO VALDIVINO GUINAMI ME	34	206,3
20811	01.01.041.0231.003	VITOR COSTA	46,15	68,94
11299	01.01.038.0216.001	ELOI WAGNER	200	236,26
20508	01.01.112.0032.001	MARCELI APARECIDA JOHNER SCHMIDT	62,6	94,97
25206	01.01.064.0126.002	ASTERIO ALOISIO HERBERT	231,41	280,05
15424	01.01.076.0083.001	DECIO TIBURSKI	63	85,51
3733	01.01.076.0071.001	WALDONIR DOS SANTOS ERENO	59,5	196,5
3735	01.01.076.0042.001	ELVINO ARLINDO STEFFENS	186,81	216,74
3743	01.01.063.0085.001	ROBERTO AUGUSTO BORTOLOTTTO	120	150,71
3741	01.01.063.0071.001	IRACI BIANCHET E FILHOS	108	145,52
3740	01.01.063.0057.001	ARI SEIDEL	107,64	132,98
10118	01.05.100.0254.001	JOSE KOSMANN	44	465,08
11996	01.05.100.0377.001	JOSE KOSMANN	206,77	272,01
3739	01.01.063.0029.001	VANDERLEI CESAR KOSMANN	137,5	193,59
19712	01.01.053.0043.003	MARIA EDUVIRGES DA SILVA	35,34	82,93



SOMOS TODOS
SÃO MIGUEL DO OESTE

12793	01.02.019.0245.001	CARMEN POLESSELLO E LOURDES SOUZA	98,96	192,07
19306	01.04.128.0224.001	MAGNOS FRANZEN DE SOUZA	173,53	211,01
11946	01.02.063.0152.001	NELSON GABRIEL	89,4	135,55
4884	01.02.063.0122.001	SERGIO ROBERTO DE SOUZA	207,91	243,43
17649	01.05.100.1008.001	AGENOR MAZIERO	0	148,32
13504	01.05.140.0166.001	JULIANA DA SILVA	42,04	133,08
9602	01.05.100.0605.001	MARIA CLAIR LOPES ANTONIOLI	142,45	221,58
13334	01.04.108.0042.001	ARNILDO ALUYSIO RECH	78,85	144,79
13336	01.04.107.0174.001	LUCENI M.MEISSNER-ALMIDORIO	84,4	105,89
8633	01.04.040.0144.001	CLAUDINO SCARIOT	143,88	224,45
9329	01.04.096.0254.002	CLAUDINO SCARIOT	115,5	165,31
9247	01.04.098.0099.001	HILDA DALTOE	62,66	134,42
11833	01.04.092.0531.001	MARCELO GASPHERIN	84,92	122,84
9334	01.04.092.0590.001	ARCHIMINO GIACOMELLI	120	141,69
16594	01.02.191.0337.001	MARLISA DE OLIVEIRA MULLER	70	173,5
16605	01.02.190.0148.001	SELEMAR NUNES	107,32	377,13
16606	01.02.190.0136.001	SALVADOR MACENA DE OLIVEIRA	110,91	212,97
16597	01.02.191.0361.001	JOSE CIQUELERO	70	167,93
12806	01.02.161.0163.001	GILSON FLACH E CACIANA ZANETTI	70	91,12
18000	01.02.162.0311.001	DIEGO FERREIRA GOMES	79,63	121,16
12764	01.02.033.0124.001	LUIZ BEDIN	83,7	145,24
24266	01.01.088.0116.002	VILSON ZANOTELLI	127,51	153,2
11178	01.01.088.0060.001	ANALDO PEDRO LUCION	56	78,39
20417	01.02.184.0260.001	CLAUDIA CRISTINA PADILHA DOS SANTOS	69,93	129,79
10269	01.01.088.0100.001	DEJANIR NICOLDI	156,85	197,51
11188	01.01.036.0424.001	PEDRO ARLINDO SCHNEIDER		



12531	01.01.246.0201.001	VANDERLI BATISTA DA SILVA	79,2	134,5
19916	01.03.009.0205.003	VANDOIR E VANECI B DA SILVA	78,65	232,51
17163	01.03.171.0234.001	ELTEMAR LUIZ REIS	80,54	116,32
17149	01.03.172.0024.001	LISIANI SANDRA HANSEL	70	100,95
6961	01.03.061.0087.001	AUREO MESSER	48	83,59
19918	01.03.019.0318.002	HELIO DICH	42	78,22
6466	01.03.067.0119.002	EDILVANE LOURDES LORO	113,22	219,68
8426	01.03.019.0294.001	CELIA FREITAS VENZO	117,66	151,93
8525	01.03.009.0115.001	MARIA DE FATIMA BARBIERI ROSSINI	91,8	188,39
12368	01.03.164.0283.001	CLARI ZIMMER	100,44	144,4
15338	01.03.163.0015.001	ANDREA JAQUELINE PRATES RIBEIRO	175,74	234,61
12736	01.03.163.0046.001	GENECIR MARIA LOVISON BARBOSA	95,84	140,47
12367	01.03.164.0243.001	MARCIA ANNA THIES DREWS	140,16	161,99
12733	01.03.163.0090.001	VALCIR JORGE KARLING	131,7	173,21
12361	01.03.164.0204.001	OSVALDIR ALCIDES DE OLIVEIRA	133,6	195,26
5769	01.02.020.0341.001	OSVALDIR ALCIDES DE OLIVEIRA	90	205,34
6535	01.03.142.0228.001	DARCI JOSE VERGANI	126,8	162,26
12347	01.03.166.0220.001	EURICO SOARES MACHADO	183,58	232,99
12344	01.03.166.0205.001	ELSA BARBIZAN FROZZA	115,24	232,56
14183	01.03.165.0090.001	HERMILDO ROQUE CATTO	117,22	139,08
14184	01.03.165.0131.001	ADEMIR ANTONIO CATTO	226,59	272,12
12290	01.03.039.0294.001	MILTON LUIZ MOSENA	78	108,97
11347	01.03.039.0279.001	TADEU JULIANO DE ROCCO	103,99	137,05
11336	01.03.046.0341.001	RONALDO JOSE ZANIN	116,2	143,54
11355	01.03.045.0030.001	NEIVA TEREZINHA HERBER	112,2	138,43
11334	01.03.046.0317.001	LUISANA DIAS	171	236,41
7221	01.03.054.0250.001	ORMISDA MARGARIDA MOCELLIN	42	72,34
23898	01.03.014.0125.001	VBR ENGENHARIA LTDA ME	0	27,33
7195	01.03.062.0260.001	ODACIR FRANCISCO BORDIN	0	124,25
7192	01.03.070.0640.002	SOCIEDADE PORVIR CIENTIFICO	418,38	1903,75
20996	01.03.083.0089.001	ARMELINDO MASSOCCO E OUTROS	0	20,88
6899	01.03.085.0400.001	GOV EST STA CATARINA SEC EDUCACAO	3722	4690,18
18036	01.04.113.0365.001	MARA ASSMANN	83,28	128,37
8204	01.03.129.0328.001	IVAN KECH	259,98	292,69
7162	01.03.086.0261.001	PROTASIO EDGAR MALDANER	194	226,9
7143	01.03.095.0242.002	MARIA ELENA VOZ DENTZ	90	125,63
8866	01.04.007.0015.001	IONES LAZAROTTO	162,8	333,79
7108	01.03.104.0259.001	ALCIONE JOSE BONAVIGO	179,1	288,48
7090	01.03.114.0260.003	GIOVANNI ANESA	109,76	724,96
6733	01.03.084.0340.001	CLEONOR JOSE MAHL & CIA LTDA - EPP	0	107,68
7069	01.03.124.0280.002	MARTIN JOSE ANDRIN	122,13	164,26
9473	01.05.119.0352.001	LOURDES SUELY SOARES ANTUNES ME	0	143,21
10918	01.05.100.0311.001	ANACLETO ANGELO ORTIGARA	0	357,52
7288	01.03.145.0260.001	VIDAL ALCEU GUERREIRO	440	482,17
7532	01.03.106.0147.001	ANDREA LUIZA TELO	127,84	178,1



11293	01.01.038.0062.001	FABIO BORGES DOS SANTOS	103,15	187,78
11316	01.01.039.0191.001	DOSULINA MARSSONA DA SILVA	83,6	157,81
11309	01.01.065.0071.001	JESUS BONETT DA SILVA	64	103,07
11305	01.01.064.0016.001	GILMAR CECONI	100	124,93
10307	01.01.004.0063.001	MILTON STERTZ	81	155,54
8293	01.03.027.0084.001	MARIA CASSILDA DE CASTRO	81,73	154,68
11529	01.01.124.0270.001	MARLENE DREON ZANIN	63	156,4
9248	01.04.098.0051.001	RUDIMAR ROMAN	0	171
23873	01.03.010.0056.003	CAETANO GREGGIO	125,12	226,94
7919	01.03.107.0310.001	JANDIR CRIVELATTI	108,81	128,93
18677	01.04.055.0693.001	BALBINOT INDUSTRIAL MOVELEIRA LTDA	285,01	547,31
14456	01.03.146.0266.002	MARCIA BARATTO	139	211,78
20001	01.02.098.0125.001	VOLMIR ANDRIOLLO	62,99	107,91
7016	01.03.038.0234.001	GENTIL RONCATO	70	168,95
15664	01.02.050.0037.014	DORIVAL ANTONIO ZAMPROGNA	79,45	255,53
11911	01.05.100.0069.002	GERSSI TEREZINHA DE GODOY	119	847,18
25806	01.05.100.2066.022	EDUARDO IVO MANTO	86,4	167,4
8859	01.04.007.0169.001	ADEMIR PAULO DALL AGNOL	86,19	115,48
20137	01.01.267.0113.001	GILMAR MOREIRA SOTELI	38,4	168,33
15865	01.04.095.0191.002	MAURO CESAR SANTIN	85,8	131,18
23250	01.04.108.0100.001	MAURO FERNANDO SCHNEIDER	55,55	127,28
20330	01.01.251.0204.001	CLAUDIO BAPTISTA	60	92,08
20161	01.01.250.0079.001	CLAUDIO BAPTISTA	52,5	150,33
10128	01.05.100.0764.001	MARIA TERESINHA FERRI	63	424,06
11880	01.04.051.0101.001	JOSE PAULO WATHIER	112,9	145,65
21800	01.03.155.0247.012	STAEI VARGAS BUENO - ME	173,99	290,22
8303	01.03.044.0266.001	DECIO DOMINGOS SONAGLIO	70	91,34
23985	01.04.073.0016.003	ODACIR ANTONIO ALBA	58,8	222,01
15855	01.05.100.0899.001	NEUSA MARIA HANAUER	70	235,23
17530	01.02.161.0339.001	GESSI HELENA GUISLERI	73,63	104,54
8822	01.04.022.0241.001	EUSEBIO LUIZ BRUST	104,75	130,12
8258	01.03.158.0727.001	LETAVO ALIMENTOS LTDA ME	92,85	181,14
5372	01.02.107.0288.001	CAROLINA PATRICIA GANDINI	0	28,14
6130	01.05.100.1082.004	ARNO FRITZEN	80	415,71
24646	01.05.100.2012.005	CENERSIO LUIZ HOFFMANN	72	328,78
15130	01.04.019.0165.001	LEOMAR KLEINERT	72	98,24
8801	01.04.019.0152.001	CLAUDIO MIGUEL DA SILVA MOURA	103,95	143,32
21634	01.05.100.2012.001	ORACIO ANTONIO DOLCI RAFFEL	0	79,27
8808	01.04.021.0032.001	EDER BUENO DA SILVA	0	96,2
15155	01.04.021.0016.002	ARI BUENO DA SILVA	112,67	226,09
8823	01.04.022.0258.001	CLESIA FATIMA GUARAGNI	42	120,68
8824	01.04.022.0019.001	RICARDO DOS PASSOS	0	116,33
8813	01.04.021.0063.002	CLEUSA ZORZI	15	71,34
8826	01.04.022.0224.001	MARISETE DALCHIAVON	87,78	126,75
8815	01.04.021.0080.001	ROQUE E ISAUARA BONHO	69,75	131,68



12028	01.03.133.0075.001	LUIZ ALMIR SCHREINER MARAN	137,04	187,6
6846	01.03.143.0130.001	ASSOC. RELIGIOSA BENEFA. JESUS MARIA JOSE	4689,37	5194,78
2379	01.01.224.0269.001	NADIR JOSE BERTUOL	333,8	381,48
15333	01.05.157.1078.001	MATEUS ELIAS BERNARDI	68,3	169,65
9192	01.05.153.0896.001	MARIA NATALINA WOMMER	131,4	314,27
9191	01.05.153.0846.001	HAASAT INDUSTRIA E COMERCIO METAL MECANICO LTDA -	0	346,29
9190	01.05.153.0796.001	HAASAT INDUSTRIA E COMERCIO METAL MECANICO LTDA -	3339,22	3444,1
9178	01.05.157.0866.001	ARMINDO DARGAS	94,54	196,11
9179	01.05.157.0916.001	INDUSTRIA COM DE MOVEIS MARX LTDA	167,5	2462,58
9603	01.05.157.0966.001	INDUSTRIA COM DE MOVEIS MARX LTDA	1414,5	4627,72
9604	01.05.157.1016.001	INDUSTRIA COM DE MOVEIS MARX LTDA	0	1177,4
9281	01.05.157.0250.001	INDUSTRIA COM DE MOVEIS MARX LTDA	0	2422,56
17111	01.05.155.0084.001	TEREZA CAROLINA VALGOI (ESPOLIO)	66,5	105,65
9606	01.05.157.1102.001	NEIVA BAUER ZANON	70	118,62
15161	01.05.157.1147.001	ALCIONE SCARIOT E ROZANI MARCIA BULIGON	94,4	125,37
9310	01.05.157.0050.001	LUIZ ANTONIO SANDINI	63	163,1
9287	01.05.156.0053.001	EDI DOMINGOS TEIXEIRA	90	301,75
14025	01.04.027.0100.002	VIRGILIO JOSE DE OLIVEIRA	36	131,76
9082	01.04.027.0115.001	HELGA VAIDER	40	92,03
9083	01.04.027.0130.001	HILARIO MORGENSTERN	111,12	235,09
21407	01.04.032.0355.001	VALMIR LUIZ BOFF JUNIOR	46,04	77,82
9079	01.04.032.0343.001	VANDERLEI DARIFF	69,97	118,44
9078	01.04.032.0330.001	TATIANE BARBIERI DILL	119,74	271,8
9043	01.04.028.0122.001	DORLEI LOCATELLI	163,5	184,66
9062	01.04.031.0307.001	ADAILTON ALCIDES DA SILVA	90,4	218,29
9041	01.04.026.0147.001	EDI JEFERSON PROBST	98,8	236,06
16466	01.04.026.0210.002	JUCIMAR MOSQUEN	69,3	195,02
9029	01.04.025.0097.001	MARINES STRAPASSOLA	133	176,82
9028	01.04.025.0110.001	DILVA MARIA PANISSON BALBINOT	95,2	181,5
19599	01.03.021.0301.003	ADRIANO PERASSOLI	122,4	602,32
22835	01.03.024.0015.003	NEIVA MARIA PEREGO TONET	64	236,61
10271	01.05.100.0476.001	HUANG WEN HUI	282,15	1065,59
2905	01.01.197.0386.001	JYH HAW YANG	125	153,93
22255	01.03.017.0128.002	SILVANO JOSE KUHN	105,82	185,1
8462	01.03.018.0177.001	LUIZ SCHARNOWSKI	159,56	228,15
17116	01.03.013.1421.001	ROSIELI LIESENFIELD	34,59	99,08
23740	01.03.019.0255.004	ALBINO JOAO STREPASSON	50	188,16
16491	01.03.019.0181.002	ORESTE GROLI	54,67	101,24
22911	01.04.158.0073.001	RUBIELE TAMARA HAAG	47	115,58
22908	01.04.158.0037.001	JONAS MICHEL SCHUTZ	49,78	90,19
22925	01.04.161.0096.001	DEBORA SIMONETTI RIGHI	63,4	84,15
22951	01.04.159.0055.001	VALDIR DAL PIVA	54,22	121,73
22965	01.04.160.0099.001	SILVIO FAGUNDES	66,3	88,41
15733	01.01.020.0337.001	ANGELO PICCOLI - FALECIDO	0	50,42
15732	01.01.020.0349.001	ANGELO PICCOLI - FALECIDO	0	70,73



8806	01.04.021.0088.001	GEMA TRESSOLDI	62,4	140,38
8818	01.04.022.0190.001	LAURA NERICKE	60,05	92,24
15328	01.04.022.0207.002	MARILIO SIEBEL	72	98,65
9166	01.04.045.0307.001	CLAITON ANTONIO DE FREITAS	0	61,81
10109	01.04.163.0179.001	IRIO HENRIQUE WENNING	94	126,72
22946	01.04.124.0556.001	VALDECIR LUIZ CECHINATO	167,9	235,63
15886	01.05.100.0909.004	OSNI DE AVILA	59,5	408,16
11102	01.04.037.0445.001	GILMAR ANTONIO OLIBONI	100,5	126,22
11099	01.04.037.0501.002	VALDEMIR NEREU MOTTA	69,12	158,73
10482	01.04.028.0064.001	MARIA EMILIA DALLAZEM	61,61	91,72
9751	01.04.037.0566.001	AURORA FATIMA PAGLIARI	0	71,37
9484	01.05.100.0735.001	DEVARISE ANTONIO MASSIGNANI	137,1	171,93
18598	01.04.038.0215.001	CARMEN FILIPPINI	125,83	232,55
9727	01.05.100.0110.001	CARMEN FILIPPINI	88	383,63
4785	01.02.084.0410.001	GETULIO DALL ACQUA	98	119,67
9138	01.04.038.0182.001	EUCLIDES FAE	174,4	195,41
9136	01.04.044.0341.001	ELIAS CHAGAS	110,34	135,52
9128	01.04.044.0015.001	JURACI RAMON	70	122,03
19909	01.04.039.0198.002	NELSO WEBER	62,9	86,01
15881	01.05.100.0907.003	CLEUSA F R DA SILVA, JOAO M OLSZESKI E ROSANA R DA	122,96	205,95
15873	01.05.100.0904.001	JANIRA SOARES MOTTA	63	117,43
15875	01.05.100.0905.002	JOSE RADIN NETO	89	176,16
22053	01.05.100.0256.004	LAURINDO SOARES BORGES	81	121,38
11589	01.05.117.0124.001	PAULO AMANDINO MACHADO DELPINO	133,99	163,47
18662	01.02.198.0039.001	MARINES FATIMA SOBCHAK	115,3	164,48
18672	01.02.089.0385.001	CHRISTIANO SIOTTI	65,25	135,63
8536	01.03.010.0397.001	RUDIMAR ANTONIO CECONI	135,08	247,35
7810	01.03.020.0397.001	RUDIMAR ANTONIO CECONI	135,3	288,71
10647	01.04.088.0104.001	MARIA GORETTI RECH	82,89	105,32



SOMOS TODOS
SÃO MIGUEL DO OESTE

8137	01.03.090.0097.001	GILBERTO WANDERLEY GREGORY	171,7	204,05
10893	01.04.028.0081.001	MUNIR ANTONIO GUZATTI	179,63	208,84
8131	01.03.098.0025.001	AMELIO DA FRE	136,55	174,53
8106	01.03.098.0445.001	FRANCISCO LUNARDI	167,26	268,26
8108	01.03.098.0432.004	ZEMIRA MARIA FURLIN FILIPPINI	92,55	136,94
8112	01.03.098.0413.001	IZOLDA MARIA PIVA MASSAROLLO	183,68	238,27
18080	01.03.061.0251.002	ELISEU BENILDO ARNDT	43,01	109,42
18935	01.03.097.0015.001	MARTINHO SANTIN	0	25,98
17602	01.03.037.0185.001	ELISEU BENILDO ARNDT	0	388,8
21816	01.03.088.0228.001	MARTINHO SANTIN	0	82,83
7924	01.03.097.0277.001	ANGELO LUIZ PAVAN	131,1	153,46
7944	01.03.089.0099.001	EDI BURIN	220,5	288,22
20503	01.05.100.0910.001	EDI BURIN	0	260,68
11656	01.05.100.0172.001	CLETO PAVONI	49	101,12
19950	01.03.088.0110.002	CLEMENTINA ANTONIA WEBBER	102,43	128,73
19418	01.03.088.0207.001	CLECI BOHN	0	94,45
19948	01.03.087.0120.003	IRINEU PEDRO LORENCETI	168,75	225,8
16571	01.03.087.0140.002	ITAMAR ROQUE BERGAMIN	147,09	174,07
23501	01.03.096.0580.006	MARCIO PERUZZO	69,19	103,21
19936	01.03.096.0525.002	CLEUSA LAZAROTTO	228,61	251,2
6399	01.03.092.0080.001	ELDA RENILDA SCHWAMBACH HOLLMANN	1440	1757,04
7121	01.03.104.0156.001	MARCOS LUIZ MARCHESAN-MARCELO A M	159,28	189,93
16579	01.03.095.0341.003	AMELIO PARIS	103,86	147,58
9422	01.01.001.0610.001	AMELIO PARIS	77	257,43
6743	01.03.084.0150.001	NELSON GALEAZZI	112,99	254,15
10549	01.05.133.0353.001	LUCIANE HAAG	189,7	219,29
16368	01.02.023.0172.002	ARMANDO HAAG	122,4	174,9
16770	01.05.100.0040.002	ARMANDO HAAG	128	222,96
18732	01.05.100.0210.001	JOSE ANTONIO DE PAULA	0	123,63
15952	01.03.093.0333.002	JANDIR ANTONIO ANZOLIN	153,01	195,1
21235	01.03.083.0030.006	ARNOLDO HENRIQUE FREYMUTH	128	300,58
6429	01.03.083.0385.001	ARNOLDO HENRIQUE FREYMUTH	0	258,62
14384	01.03.091.0350.004	MARIA APARECIDA VINCENZI	118,39	387,89
22672	01.04.049.0402.001	FERNANDA MAIARA BIONDO	0	64,35
10281	01.05.100.0509.001	IZAC DE ALMEIDA	0	37,72
19707	01.01.127.0224.002	STEPHANIA GABRIELA LAZAROTTO ZILIO	58,04	79,97
16243	01.01.169.0522.001	CIDASC-COMPANHIA INTEGRADA DE DES. AGRICOLA DE SC	397,34	533,33
11706	01.01.148.0158.002	SADI DA SILVA	38,4	77,43
25292	01.01.148.0204.002	WALMOR DAGOSTIN	80	265,07
22415	01.02.286.0137.001	MAICO RICARDO ZANIN	0	267,46
15737	01.01.147.0110.002	MOACIR PIROCA	200,09	239,05
23849	01.03.037.0056.003	IRILEI MAESTRI	70,75	96,6
15872	01.05.100.0903.001	VALDIR MAESTRI	0	761,7
16078	01.01.167.0285.006	VALDIR MAESTRI	129,72	231,91
2282	01.01.146.0096.001	TERESINHA VERA MULLER	180,05	249,76



SOMOS TODOS
SÃO MIGUEL DO OESTE

13329	01.05.138.0192.001	AMARO BARROS SILVA	70	105,87
4485	01.01.130.0129.001	JONAS TADEU HOFFMANN	58,88	86,07
16125	01.01.150.0330.002	CELDO DOS SANTOS ERENO	81	244,85
4484	01.01.130.0149.001	ANDRE FACIN	0	71,41
13377	01.01.150.0310.001	ERNESTO MACHADO	72	158,41
24632	01.04.105.0351.001	SANDRA MARISA VINCENZI	164,91	225,58
12885	01.04.004.0045.001	FLORINAL DE SOUZA	125,22	145,26
12869	01.04.104.0085.001	JANES TEREZINHA CEREZER KOHNLEIN	170,03	193,48
14905	01.04.115.0045.001	VITORINO SARTORI	101,24	195,86
25273	01.01.274.0025.002	MARCIO SCHMITT	65,46	118,32
4175	01.01.094.0143.001	VALDIR APARECIDO GUERREIRO	119,7	220,52
23880	01.01.110.0085.005	ALEXANDRE RECKTENVALD	47,85	92,92
19606	01.01.115.0375.001	ALEXANDRE RECKTENVALD	123,66	158,57
17524	01.02.071.0248.001	WALDOMIRO LAURO REGERT	0	83,62
3871	01.01.120.0345.001	IVO DEWES	155,34	178,71
3864	01.01.100.0171.001	MARCIO LEOMAR KOOP	160,8	204,76
3863	01.01.100.0186.001	SANDRA TERESINHA BARBACOV	180	229,73
3872	01.01.120.0331.001	LUIZ GRANDO	121,09	157,44
3862	01.01.100.0230.001	ORLANDINO SCOPEL	90	142,83
3952	01.01.119.0385.001	JORGE JOSE BIANCHINI	139,42	169,8
3951	01.01.119.0371.001	NEIVA DE BONI	0	129,45
23866	01.01.119.0357.002	EVANIO CASTOR WRONSKI	39,76	233,16
4021	01.01.118.0375.001	GREGORIO FAUSTO BAPTISTEL	51,6	116,77
15997	01.01.118.0331.002	MARCIA DE MELLO	39,5	81,49
4060	01.01.117.0381.001	EVANDRO FLECK	50,36	102,88
16357	01.01.117.0352.002	LENITA TEREZINHA POLLO	58,41	116,27
4047	01.01.117.0339.001	GERALDO JOAO BRUSCO	105	161,45
4048	01.01.117.0325.001	PAULO CESAR DE JESUS REYNALDO	101,67	192,27
3979	01.01.116.0375.001	NILSON RUBINI	84,82	195,85
4075	01.01.096.0141.001	ERNA ARAUJO	112	175,53
4135	01.01.115.0372.001	DENILCE DE FATIMA SIQUEIRA	84,24	239,77
4137	01.01.115.0349.001	ADMAR ANTONIO WITTORAZZI	119,21	142,44
4141	01.01.115.0310.001	LUIZ GOMEZ BRUNO	288,66	325,24
4177	01.01.094.0115.001	VANDERLEI SUZIN	115,76	162,74
4079	01.01.116.0349.001	SELMAR LUIZ BRUSTOLIN	114,14	149,58
4044	01.01.117.0367.001	SELMAR LUIZ BRUSTOLIN	83,9	121,72
15979	01.01.113.0057.002	NELSO BRUSTOLIN	231,95	325,13
4268	01.01.113.0362.001	MELCHIOR GOULART	70	168,52
10903	01.01.093.0216.001	NERI BASSANI	83,27	193,09
11750	01.01.112.0381.001	VOLMIR CARLOS VIAPIANA	105,84	127,49
2533	01.01.165.0057.001	vanderlei savero	90	213,01
4296	01.01.092.0186.001	ALCEU LUIZ BOHN	162,52	200,75
15103	01.01.092.0221.001	PAULO ROBERTO DE SOUZA	122,1	149,63
11759	01.01.111.0374.001	IVO KONIG	53,3	83,69
19703	01.01.111.0337.004	PEDRINHO MOSCHEN	97,12	118,32



SOMOS TODOS
SÃO MIGUEL DO OESTE

2305	01.01.167.0289.001	JOAO CESAR PELOSO	140,51	184,97
2294	01.01.146.0144.001	WALTER ARTUR STAUDT	110	145,98
4128	01.01.136.0166.001	WALTER ARTUR STAUDT	174,71	201,42
4707	01.02.150.0400.001	ATACADO DE BEBIDAS ENGELMANN LTDA	333,94	363,44
2494	01.01.230.0195.001	MARIA MAFALDA MAYER CARVALHO	419,2	466,86
2518	01.01.165.0312.001	SANDRO SPIER	123,19	164,47
2503	01.01.230.0227.001	VILSON CLAUDENIR JESUINO FREIRE	137,87	160,55
2612	01.01.164.0344.001	TARCI ANSELMO HEYDT	0	380,08
3959	01.01.099.0157.001	CLAUDIO JOSE BERNARDI	100,7	245,65
19673	01.01.143.0129.002	CLAUDIO JOSE BERNARDI	100	266,11
13799	01.01.143.0143.002	MARIA ONILSE LOURENCO	55,3	103,55
13800	01.01.143.0185.002	DACIR JACINTO FONTANA	36,66	238,95
9010	01.04.030.0309.001	ZOOM INDUSTRIA E COMERCIO DE CONFECÇÕES LTDA - ME	360	445,46
26585	01.01.162.0304.005	DAVID KRSTIC	97,45	460,73
11273	01.01.041.0116.001	IGREJA PENTECOSTAL DEUS E AMOR	48	98,68
16011	01.01.162.0292.002	FLORACI DA SILVA	116,12	198,68
3904	01.01.141.0157.001	DORVALINO PAINI	121	176,8
3902	01.01.141.0186.001	FERNANDO XAVIER CLAVE	244,15	270,41
10883	01.04.032.0063.001	VALMIR LUIZ BOFF	200,08	243,21
2882	01.01.160.0304.001	PAULO SCARIOT	90	208,98
2879	01.01.160.0280.001	NEIVA MARIA VANZELLA	125	189,07
2940	01.01.159.0311.001	JOSE CELESTE DA SILVA	63	89,46
13431	01.01.159.0251.002	VIVIANE RAMOS	89,3	164,42
4022	01.01.139.0278.001	APAE ASSOC. DE PAIS E AMIGOS DOS EXCEPCIONAIS	1232,67	2223,74
4036	01.01.138.0142.001	ADEMIR ANTONIO ARCARO	140,25	252,01
4035	01.01.138.0155.001	BENEDITO CASTAGNARA	78	147,27
23224	01.01.137.0114.002	NELSI MARIA ARENT	82,51	106,75
23905	01.01.137.0163.001	GESSEEL BALDUINO ALVES	0	176,86
3148	01.01.156.0267.001	MARISTELA MASUTTI KELM	147,1	172,55
3147	01.01.156.0255.001	PAULO FLACH	156	197,77
13434	01.01.136.0211.001	ALESSANDRO MACIEL GARCIA	70,14	141,41
11096	01.01.135.0161.003	LUCINDA JACOBY	87,15	181,72
3149	01.01.156.0038.001	JOAO LUIZ SOUZA DA SILVA	209	230,58
3150	01.01.156.0279.001	JOAO LUIZ SOUZA DA SILVA	85,2	114,31
4265	01.01.134.0161.001	VALNEI JOSE BARP	135,96	173,32
4266	01.01.134.0149.001	CLECI ANA GUZZON PIGATTO	103,18	178,68
4326	01.01.133.0119.001	OLIVA ROANI	0	101,52
4327	01.01.133.0139.001	OLIVA ROANI	171,6	252,3
14524	01.01.153.0283.001	VITOR FRANCISCO TRICHES	0	30,54
11778	01.01.133.0149.001	NEURI MAZIERO	99,9	122,47
12643	01.01.132.0129.001	DAIANE DE MARCH	82	116,03
4376	01.01.132.0149.001	ANTONIO SUZIN	76,5	117,64
4375	01.01.132.0169.001	MARLENE MARIA ESCHER	52,2	208,17
4463	01.01.151.0279.001	MARINA FERREIRA DA COSTA	80	133,48
12741	01.01.131.0159.001	SANTO ERMINIO ZARDO	71,25	163,52



SOMOS TODOS
SÃO MIGUEL DO OESTE

13109	01.01.110.0381.001	ROSANE COLIBABA	63	84,13
21762	01.01.110.0352.001	VALDIR CESAR GARCIAS	42,8	64,36
4491	01.01.109.0362.001	FREDERICO WEISS	0	28,29
4354	01.01.089.0537.001	CARLOS ABREILINO SCHERER	104,5	152,97
11473	01.01.089.0558.001	JOAO PEDRO DOS SANTOS	49,6	96,98
4352	01.01.089.0565.001	CEMILDA ROWE	55,48	83,75
4351	01.01.089.0579.001	LAURI DEITOS	83,96	107,15
20029	01.03.088.0240.002	SERGIO PAULO JACOBY	54	102,67
9194	01.05.154.0100.001	EVANDRO PAVAN E CIA LTDA ME	0	400,98
9972	01.05.090.0222.001	CLAUDIO PAVAN	196,45	441,23
22639	01.05.087.0170.001	INACIO DHEIN FILHO	0	73,9
9945	01.05.071.0209.001	ARLINDO FRANCISCO PAULUS	95	122,89
13513	01.05.141.0162.001	GILSON SERGIO BORGES DE OLIVEIRA	55,8	90,61
9841	01.05.100.0409.001	MOVEIS ZORZO LTDA	1000	2518,07
20961	01.01.030.0104.001	SILVANA LAGNI TRISSOLDI E CLAUDIR TRISSOLDI	46,7	164,09
19767	01.05.146.0014.002	DELVINO DOS SANTOS-SIRLEI GARCIA	61,2	132,65
9960	01.05.080.0250.001	JOSIANE ANESKA BOHN E EMYLLI CARLA BOHN (MENOR)	45	115,24
16277	01.05.058.0215.002	DIONISIO MOREIRA DOS SANTOS	78,5	132,5
22588	01.05.058.0218.001	ORIELE MARIA MEURER	64,34	98,18
9915	01.05.053.0187.001	JOSE SOARES	52,8	81,26
4400	01.01.111.0361.001	RODRIGO LUIZ VISENTIN	0	101,56
6468	01.03.067.0159.001	BRUNA THEIS	125,25	235,93
6467	01.03.067.0139.001	LENI LURDES DILLI	142,85	176,62
6452	01.03.074.0375.001	ALFEU ROMANCINI	123,6	145,31
9608	01.05.155.2373.001	DATRILHA TREINAMENTO LTDA - ME	0	160,02
10278	01.05.100.0500.001	LUIZ BIDO	42	543,43
11739	01.03.124.0350.002	BIDOBENS PARTICIPAÇÕES E EMPREENDIMENTO LTDA	209,55</	



17183	01.01.259.0056.001	CLAUDIA TREVISAN	0	130,62
9035	01.04.026.0297.001	FREDY WESTERICH	129,09	212,77
9032	01.04.026.0335.001	ADEMIR VICENTE PILATTI	119,6	177,22
14121	01.04.112.0229.001	CLAIR PILATTI	99,09	124,86
9047	01.04.026.0020.001	TANIA INES PILATTI	115,6	136,13
9094	01.04.027.0337.001	VERCEDINO ZANETTI	106,97	153,83
8816	01.04.021.0145.001	DOMINGOS DENDENA	190,56	232,62
14118	01.04.112.0032.001	GIOVANE ROBERTO PUNTEL	154,91	207,92
21760	01.04.028.0761.001	HILARIO DA SILVA	46,81	74,89
5099	01.02.114.0193.001	NADIL MARTIM PROVENS	140,6	161,12
17852	01.02.113.0093.003	ARLETE PROVENS DA CRUZ	75	208,19
17914	01.02.113.0083.002	ARLETE PROVENS DA CRUZ	48	403,62
22096	01.02.113.0068.002	VALMIR JOSE BELUSSO	112	220,45
12657	01.02.114.0149.001	ROSANE WALDRAFF	174,23	198,49
24361	01.04.001.0123.001	EVAIR DENNER BATISTA DA SILVA	61,06	137,73
5585	01.02.124.0057.001	CEZAR J KARLING-JOCIANE KARLING	65,6	105,33
19878	01.02.119.0185.002	ALBINO DEBORTOLI ANDRIOLI	59,4	113,14
5019	01.02.122.0187.001	ELZA DE SOUZA-LEOMAR E DEOCLIDES S MARTI	81,48	104,39
5584	01.02.124.0183.001	AIRTON SCHARNOWSKI	69,77	98,93
16315	01.02.124.0238.002	CIRINEU BOARO	78,3	166,45
12389	01.05.123.0209.001	VALDEMIR L. HOECHLER E SILVANE BOARO HOECHLER	54,79	102,25
5027	01.02.122.0113.001	GILMAR BASSO	72,25	165,26
13315	01.01.283.0162.001	GILMAR BASSO	70	92,82
5828	01.02.133.0142.001	IDILIO ARIENTI	95,2	139,06
13501	01.05.140.0203.001	NEDIR PRUDENTE PEREIRA	48,8	80,69
15306	01.05.143.0228.001	CLAUDETTE MARIA ESPEZIA	77	135,47
15305	01.05.143.0241.001	GILMAR ELIAS	102,29	136,1
19772	01.05.101.0067.002	VALCIR MARTINS	42	63,46
16270	01.01.257.0106.001	MARGARETE TERESINHA STIRMER BUSS	43,1	66,44
16268	01.01.256.0207.001	MARIA SUELI SCHMITZ	46,97	88,09
8040	01.03.148.0211.001	ENIO COSMANN	145	187,24
12536	01.01.246.0122.001	ALCEU BATISTA MARTINS	72	112,59
5647	01.02.102.0019.001	NATALIA REGINA SCHNEIDER	87	143,19
14680	01.01.163.0119.003	STRINGHINI ADMINISTRACAO E PARTICIPACOES LTDA	664,54	774,82
11498	01.03.117.0652.001	GABRIELA MEZZOMO	0	398,62
22581	01.01.139.0371.001	SILVIA REGINA WEYER	139,51	176,03
8057	01.03.138.0135.001	ALEXANDRE VIDOR MORIGI	185,7	212,1
7027	01.03.144.0362.001	CLEUSA ORO ASSIS	75,89	119,36
14499	01.03.144.0352.001	ANGELA MARIA BAVARESCO	135,18	178,48
7457	01.03.146.0028.001	ARNO JOSE RHODEN	78,4	106,16
4519	01.02.013.0170.001	JOAO CARLOS BIASIBETTI	246,47	270,16
10827	01.02.017.0016.001	CLAIDIR NOVELLO	165	195,71
12758	01.02.020.0167.001	MARLENI SCHWARTZ NOVELLO	110,98	140,11
16637	01.02.031.0389.001	SONIAMAR DE FATIMA PIROLA	90	122,32
17599	01.01.168.0111.006	HERMINIO BRUNETTO	87	115,41



19168	01.04.118.0228.001	DIOGO KUHN	60,79	82,23
16280	01.02.059.0071.002	LEONILSO FRANCESCHI	70	146,09
10510	01.02.069.0220.001	FERNANDO LUIZ B GUSMAO	132	184,85
16327	01.02.077.0391.002	ALBERI MARQUES DE BAIRROS	55,25	131,01
14158	01.02.077.0377.002	LIVINO ANTUNES	30	78,01
26069	01.02.089.0136.001	CLEMERSON ANTONIO KORB	0	50,8
19959	01.03.119.0050.003	CELSON RODRIGUES	0	113,5
6411	01.03.083.0160.001	CLACI ANNONI PINTO	131,4	183,71
10411	01.04.063.0248.001	LUIZ ISMAEL MARIANO DE SALES	200	272,4
19891	01.04.072.0294.003	SELITO ARCARI	167,22	280,88
9415	01.05.100.0243.001	SELITO ARCARI	91	704,88
8570	01.04.053.0052.001	JONAS LEOMAR SCHONS	161	232,64
8557	01.04.072.0270.001	MECANICA SCHONS LTDA ME	435	545,18
10062	01.05.081.0207.001	DALMIR MACHADO	202,1	341,26
11933	01.05.081.0163.001	FABIANA MACHADO	63	100,89
11931	01.05.081.0253.001	JAQUELINE GRAFF	63	100,53
12547	01.05.080.0030.001	FERNANDO RODRIGO CHIELLE E MARCIANE MEURER	71,46	107,84
10371	01.05.072.0233.001	LOURENCO DE OLIVEIRA DE LIMA	56	130,68
9938	01.05.071.0057.001	CLAUDETE TEREZINHA FINGER	0	149,2
10370	01.05.072.0247.001	ADEMIR KOLLN	70	179,03
10369	01.05.072.0260.001	DIONIZIO PRESTES	111,5	133,53
9198	01.05.156.0188.001	SENO SIEGFRIED STAHLER	0	56,88
9921	01.05.058.0060.001	DEOCLIDES FERNANDES	69,99	97,64
9920	01.05.058.0045.001	LEDI SELMA WEBBER	76	123,46
9919	01.05.058.0030.001	VALDEMIR FELIX SONAGLIO	87,13	132,34
16257	01.05.053.0044.002	GREGORIO DE OLIVEIRA DOS SANTOS	30,75	130,71
9908	01.05.053.0032.001	SILVINO PELEGRINI	67,23	113,31
20032	01.05.158.0675.002	DILAMAR CARDOSO E OUTROS	78,24	236,75
19899	01.04.051.0059.002	ROBERTO LUIZ MALDANER	120,17	233,1
8960	01.04.084.0316.001	BRUNA LUIZA MODENA	165,6	190,69
16456	01.04.080.0269.003	DAVID FREDERICH	70	241,91
9288	01.04.080.0339.002	ANGELO GIACOMELLI	120	160,87
18054	01.04.082.0309.001	LIBORIO ADELAR RENZ	120	141,97
17863	01.04.068.0186.001	MADIRLEI ADELAIDE ORZECHOVSKI	70	97,42
19082	01.04.068.0204.001	JOVANE FRIGHETO	69,36	106,82
9508	01.05.100.0304.001	JOAO ITACIR FERREIRA BRANDAO	0	352,11
11878	01.04.051.0071.001	EVERALDO RUBERT	110,86	138,05
13121	01.04.052.0328.001	NAILOR VACARIN	67,5	131,68
8526	01.03.009.0127.001	VOLMIR TREGNAGO	99,95	139,69
8528	01.03.009.0153.001	DANIEL FACHIM	70	134,2
8495	01.03.008.0115.001	LEVINO ANDRADE DA COSTA	59,85	81,72
8491	01.03.008.0157.001	NATALICIO LOVISON	91,17	125,71
8490	01.03.008.0171.001	SIRIO ANTONIO LERNER	105,52	192,49
8888	01.04.058.0098.001	SIDINEI DORIGAN	62,95	85,57
8947	01.04.061.0031.001	CLAUDIOMIR JOSE BINDER	49	85,34



13052	01.02.010.0162.001	DENISE BATISTELLA-ROGERIO P O	89,6	198,91
14533	01.02.029.0321.001	AJOCIR LUIS NORBAK	90	120,8
13055	01.02.009.0146.001	IRINEU LUIZ CENCI	62,3	127,65
15122	01.02.009.0134.001	IRINEU LUIZ CENCI	152,44	193,19
5392	01.02.009.0160.001	DANIEL FORMAGINI	72	163,78
5393	01.02.009.0180.001	ESTANISLAU LUIZ VENTORIN	75,5	121,12
26949	01.02.289.0161.003	ELPIDIO WUNSCH NETO	262,85	395,12
5121	01.02.006.0140.001	LEOMAR TIRLONI	68,08	121,19
5389	01.02.026.0335.001	SANDRO LUIZ MORAES LOPES	129	149,7
19348	01.02.191.0132.001	ADENIR TRENTIN	69,81	95,6
5135	01.02.005.0169.001	ISOLEIDE BLANK	124,73	150,37
5226	01.02.004.0145.001	LUIZ WRONSKI	113,6	152,1
5242	01.02.024.0338.001	HILDO FRANCISCO CAVASSINI	132,23	185,48
5230	01.02.004.0185.001	LAURI JOSE PRIOR	70,4	109,57
11412	01.01.077.0324.001	BRUNA ROSA DE CARVALHO	81	110,22
5695	01.02.023.0388.001	SERGIO LUIZ SCHWERZ	190,13	217,93
5694	01.02.023.0374.001	RAFAEL LANGARO BARBIERI	152,12	221,01
5692	01.02.023.0346.001	MARLIZE CAVALLI	127,7	191,39
5711	01.02.022.0357.001	HELENA ROYER	277,9	314,93
15108	01.05.124.0383.001	ROSANE MORO	0	382,8
2750	01.01.162.0201.001	JOAO PAVAN	444,36	481,35
5750	01.02.021.0315.001	CELESTINO LUCION	152,69	187,25
5766	01.02.020.0384.001	INACIO HILLESHEIM	69	254,47
11576	01.01.215.0284.001	OLINDO ORTIGARA	124,53	194,45
5768	01.02.020.0355.001	IRIENE SCARIOT	132,48	178,61
3130	01.01.214.0199.001	JOSE ALFREDO LERMEN	0	124,14
3127	01.01.214.0235.001	CLAVIO NAIDK	58,5	104,64
3124	01.01.214.0292.001	VILSON SEIBEL	108,51	169,73
14528	01.02.019.0312.001	VOLMIR WERNER	147,8	170
10822	01.02.018.0354.001	CLAUDIR NAIDK	0	54,3
10821	01.02.018.0367.001	CLAUDIR NAIDK	70	102,65
19629	01.01.234.0127.001	SERGIO FRIGERI	141	171,43
19628	01.01.234.0141.001	GRAZIELI CARLA FRIGERI	60,49	127,29
23942	01.01.235.0114.003	LEOCIR BUGGS	91,85	149,26
3227	01.01.211.0337.001	LEOCIR BUGGS	60,5	89,06
10784	01.01.235.0128.001	LAURO MATIAS TERNUS	79,2	190,89
10798	01.01.236.0114.001	MARCOS HENRIQUE SCHAKOFSKI	99,38	183,66
13608	01.02.014.0264.002	FRANCISCO CHENEDEZE	80	116,05
16312	01.02.014.0240.002	PEDRO PAZINI	72	147,3
14596	01.02.014.0133.001	PEDRO PAZINI E MARISTELA LANDIN	110,16	228,4
12025	01.01.238.0162.001	ILOI ROQUE TOLDO	0	122,68
12007	01.02.014.0227.001	ALCIRIO SIMAO BECKER	176,3	233,94
4503	01.01.109.0150.001	KARINE BEDIN	56,59	88,19
4825	01.02.077.0503.001	AURORA PAULINA FANTINEL	0	37,99
4881	01.02.063.0084.001	EDEMAR PEDRO GUGEL	68,44	169,43



11414	01.04.057.0080.001	CARLOS ALEXANDRE CENTENA	31,2	62,21
8887	01.04.058.0085.001	JOAO HEBERTZ	70,2	101,31
8936	01.04.069.0470.001	IVAN KUHN	67,9	142,97
8927	01.04.060.0123.001	CLEDER FREDERICH	76,5	154,59
15102	01.04.069.0493.001	ANTONIO LUIZ DIEL	64,35	95,94
8934	01.04.069.0518.001	MARISTELA CRISTINA HELFENSTELLER	48,12	75,93
8953	01.04.070.0071.001	NELSON GABOARDI	98,88	141,63
8948	01.04.061.0040.001	JOAO ALVES SIQUEIRA	79,08	138,68
22417	01.02.286.0254.001	DIRCEU URBANO	59,74	108,01
22444	01.02.164.0193.001	VOLMIR FABI	63,54	107,42
18918	01.01.263.0034.001	EDINARA GROTH	49,9	112,49
3588	01.01.056.0242.001	NADIR MOCELLIN	207,66	229,2
16396	01.02.168.0236.001	ELEANDRO MARCA	69,5	111,91
19908	01.04.080.0282.003	GILMAR DO NASCIMENTO	39,2	97,92
10664	01.04.094.0188.001	MIGUEL FERNANDES	105,42	181,25
19228	01.04.143.0282.001	ANDRE ZENONE BELUZZO	0	80,2
13539	01.05.144.0226.001	FLAVIO GIOVANI CARDOSO	49,91	77,08
13541	01.05.144.0238.001	JUSSIE CLEBER ZANARDI	47,03	96,72
15858	01.05.142.0154.001	EDELAR ELANDIR SCHMIDT	69,64	100,94
12463	01.01.245.0199.001	ARDUINO LUIS GOZZI	126,34	175,5
20153	01.01.270.0102.001	JUSTILIA SILVA DO NASCIMENTO HELER	38,4	98,27
20154	01.01.272.0030.001	NERI KUHN	38,4	76,41
20157	01.01.272.0060.001	ADRIANA PAULA HENZ	38,4	88,99
20167	01.01.272.0070.001	ADRIANA FLORES	38,4	65,45
20168	01.01.272.0080.001	HELENA TOMAZ DA SILVA	38,4	94,92
15383	01.05.100.1036.004	MOISES BRESCIANI - ME	0	775,28
8529	01.03.009.0165.001	LISANDRA ANTUNES DE OLIVEIRA	170,96	201,77
7787	01.03.026.0082.001	DARCI JOAO BRAUN	126	146,97
14279	01.03.029.0015.002	LEONIR JOSE LUNARDI	76,5	151,44
13300	01.03.062.0076.001	MARGARETI LAIR MOSENA	1	



SOMOS TODOS
SÃO MIGUEL DO OESTE

27290	01.03.035.0307.003	DELDIR BAU	83,72	128,43
14199	01.03.063.0314.002	SIDNEI LUIZ VINCENZI	135,6	357,15
7375	01.03.063.0038.001	ELVIRA NOELI FELTEN	312	357,14
7355	01.03.063.0048.001	ENIO LUIZ ANDRIOLLO	170	205,21
7357	01.03.063.0070.001	JOAO LOIVO MARX	135,25	178,55
7614	01.03.071.0287.001	ARMANDO INACIO FINN E EDITE CATARINA FINN	139,6	182,65
15427	01.03.071.0250.002	LUCIA DE LOURDES KLEIN	110,05	146,63
14656	01.03.095.0213.001	JOAO EDMUNDO PRETTO	147,64	183,76
7598	01.03.079.0285.001	CLAUDETE WERNER ROSSINI	133,5	166,53
7594	01.03.079.0250.001	JANIO DREYER SCHREINER	205,5	247,32
7593	01.03.079.0230.001	NELSON FROZZA	128,4	148,45
7563	01.03.088.0250.001	LUIZ BASSO	186,91	299,62
5034	01.02.119.0060.001	ROSALINA BULLA	79	120,08
20754	01.04.142.0212.001	CAMILA GOSE	62,78	96,52
19514	01.04.126.0094.001	TADEU ADRIANO DEMARI	110,87	164,06
19300	01.04.127.0182.001	EURIDES VANDERCI BAPTILTELLA	91,98	153,76
19519	01.04.127.0208.001	TATIANE TERESINHA DANIEL	57,57	83,92
19295	01.04.126.0027.001	MIRIA LAMB ENGEL	106,58	174,51
11450	01.03.036.0532.001	DERCILIA DA SILVA E SILVA	0	40,82
19111	01.01.057.0477.001	FERNANDO SEGHEITTO	68,58	142,35
11484	01.01.239.0150.001	ADRIANA MARIA LOLATO DEZORDI	110	145,45
3650	01.01.035.0083.001	NEUSA F PANAZOLO-JURACIR MOTTA	128,23	252,95
11483	01.01.239.0168.001	SIDINEI DEZORDI	91,98	148,91
9234	01.01.057.0453.002	ALBINO DELLAZARI	117,12	321,6
11482	01.01.239.0184.001	LOURDES MARIA GNATTA	111,27	132,5
11777	01.01.045.0025.001	BRUNA TROIANE BERTOLETTI	90,2	206,92
19930	01.01.035.0113.002	IVONILDA ROSANA GALARCA	50	587,85
3647	01.01.035.0098.001	GENUINO MOTTA	157,5	187,6
3628	01.01.045.0335.001	CRISTIANO VILMAR WRONSKI	93,44	130,67
12131	01.01.034.0163.002	TELEMICO CASANOVA	116,25	293,67
20976	01.01.033.0148.001	ANDRESSA PIACESKI MAXIMO	82,75	116,76
14005	01.01.199.0229.002	ALDETE FORMENTAO RECHETTI	64	99,57
18047	01.04.093.0204.001	PATRICIA MARCHI ACCADROLLI	107,56	132,44
18040	01.04.113.0574.001	ALBERTO KUMM	99,74	137,23
5761	01.02.021.0068.001	ORNELIO STERTZ	194,7	226,99
5715	01.02.022.0268.001	ORALINO ZANARDI	99	145,4
14164	01.02.002.0243.002	ARMINDO WEISS	48	114,41
2928	01.01.159.0213.001	ANIBAL PAIM REZENDE	110,2	137,21
18343	01.01.217.0230.001	JORGE DE SOUZA MARTINS	131,48	163,45
2889	01.01.179.0279.001	VALDIR JOAO SCHÄFER	173,88	219,83
15826	01.02.127.0629.001	ADILAR MATTES	0	65,61
5686	01.02.103.0294.001	MARIA MOTTES	48	103,69
6171	01.03.150.0277.001	ROSEMAR CORTI	35,67	199,65
26859	01.02.120.0193.002	GILFREDO LEMES DA SILVA	20	184,17
20639	01.05.100.2028.001	ALFONSO GIELSEMIRO DALMAGRO	0	1277,82



SOMOS TODOS
SÃO MIGUEL DO OESTE

5144	01.02.005.0329.001	ALCIDES JOSE GRANDO	159,45	255,1
13448	01.04.110.0380.001	ADAO FAGUNDES DA SILVA	54	341,05
5145	01.02.005.0344.001	MARILETE BERTI	144,1	266,79
5117	01.02.006.0296.001	SIRENO FRITZEN	100	133,39
5625	01.02.007.0318.002	RENERIO LUIS DILL	180	244,38
2572	01.01.222.0185.001	REJANE LUCELA MALDANER LUCHINI	91,44	141,21
2573	01.01.222.0171.001	MARIA HELENA DOTTO	90,38	176,78
5301	01.02.036.0116.001	CARMEN RENATE STUMM E OUTROS	123,15	170,48
5615	01.02.008.0316.001	ANGELO BALDISSERA	116,42	145,9
5612	01.02.008.0366.001	GARIBALDI E PIERINA BARICHELLO	262,81	288,07
14761	01.02.157.0360.001	DIRCEU DOS SANTOS DA SILVA	0	122,18
5477	01.02.010.0337.001	FABIANO CAMPANA	134	164,35
11758	01.01.226.0220.001	PAULO TRENTIN	225,98	270,92
21960	01.01.226.0118.003	JUSTINO BERNARDO LORENCETT	89,67	128,04
15920	01.02.155.0145.001	JUNIOR CEZAR TREVISOL	146,96	191,92
17536	01.01.093.0081.001	VARDELIDIO EDENILSON ZANARDI	0	120,84
4287	01.01.093.0114.001	VARDELIDIO EDENILSON ZANARDI	140	494,87
20966	01.01.031.0012.001	NOELI BERVE	49,86	215,2
6010	01.03.130.0375.001	AMEOSC - ASSOC DOS MUNICIPIOS DO EXT OESTE-SC	404,5	516,12
14947	01.03.122.0375.003	AIRTON FRANCISCO BALDISSERA	82,4	802,32
19636	01.03.018.0292.007	GIULIO GUZZELA BALDISSERA	39	83,74
10922	01.05.100.0336.001	GENI MARTA LORO	0	52,4
10923	01.05.100.0328.001	GENI MARTA LORO	0	215,78
6568	01.03.122.0040.001	AIRTON FRANCISCO BALDISSERA	144	357,97
21660	01.04.132.0261.001	JULIANO IRACI AGOSTINI	234,71	271,26
21256	01.03.132.0340.005	PAULO SCHAKER-PAULA LORENCINI	16,2	80,64
14912	01.02.155.0045.001	REGIS VINICIUS DE ANDRADE SILVA	0	193,38
6567	01.03.132.0350.002	HABITETO NEGOCIOS IMOBILIARIOS LTDA	115	142,27
14189	01.04.030.0013.004	NILTON DAL CORTIVO	126,11	211,16
5898	01.02.142.0080.001	RAFAEL GALLI CASSEL	0	94,79
14915	01.03.101.0080.009	DARCI IZE	111,73	267,25
1840	01.01.189.0220.001	HABITETO NEGOCIOS IMOBILIARIOS LTDA	0	92,83
3450	01.01.079.0080.001	VALDECI DALLA VECCHIA	105,37	132,16
22974	01.03.132.0026.006	JOSE RENATO DONASSOLO	132,25	389,1
6858	01.03.133.0360.001	LINO LINDNER	102	131,39
17735	01.05.100.1258.001	ARMANDO BERNARDI	298,25	328,84
13298	01.03.139.0157.001	CLAODEMIRO RODRIGUES DA SILVA	331,5	441,45
13295	01.03.139.0091.001	CARLOS ALBERTO RODRIGUES DA SILVA	0	231,46
7865	01.03.137.0348.001	ALEXANDRE FERNANDES COSTA LIMA	170,5	230,95
13867	01.04.031.0283.003	ERNANI BRAZ WERLANG	99,6	216,86
16634	01.01.262.0070.001	JOSE CARLOS VIDOR	360	387,92
22861	01.05.100.1036.002	JOSE CARLOS VIDOR	0	1237,03
8190	01.03.139.0422.001	JOSE CARLOS VIDOR	360	438,35
23440	01.03.120.0350.002	JOSE CARLOS VIDOR	42,28	218,23
13534	01.05.144.9999.001	JOSE CARLOS VIDOR	0	142,58



SOMOS TODOS
SÃO MIGUEL DO OESTE

20195	01.01.249.0208.001	PEDRO OSORIO DE QUADROS E EVA DA SILVA DE QUADROS	68	140,75
20197	01.01.249.0238.001	ELEONI SIDONIA WISMANN TORAL E RUBI NERI TORAL	76,5	140,4
20198	01.01.249.0248.001	MARIA GUILHERMINDA ABI	56	78,62
20190	01.01.249.0228.001	VALDOMIRO DA SILVA	60	84,24
20196	01.01.249.0218.001	AVELINA BARBOSA	56	81,46
20194	01.01.249.0198.001	JACKELINE CARLA PORTELA POLETTI	63	166,55
20193	01.01.249.0188.001	MARIA LUIZA LOUREIRO SAMPAIO	56	93,29
20192	01.01.249.0178.001	EVA NELCI COITO CAMARGO	30	53,65
20189	01.01.249.0164.001	ROSANE MARLEI PEDROTTI DOS SANTOS	48	135,13
20191	01.01.249.0153.001	MARGARIDA CAMARGO	42	114,05
20188	01.01.249.0142.001	ROSANGELA APARECIDA TRINDADE	48	103,43
20187	01.01.249.0131.001	PEDRO PAULO DOS SANTOS	30	109,36
20186	01.01.249.0120.001	CLEUNICE FATIMA GOLDBECK	48	105,08
20185	01.01.249.0109.001	JOARES ALVEZ DE OLIVEIRA	110	161,31
20171	01.01.249.0023.001	LURDES TEREZINHA DOS SANTOS	52	110,48
20170	01.01.249.0013.001	ROSANGELA CAMARGO	30	64,8
23819	01.01.257.0060.002	VALDEONARA INES KILIAN	145,64	200,57
21325	01.04.145.0072.001	ANA PAULA SIMSEN.	49,97	135,52
7720	01.03.035.0170.001	DELMAR DOS SANTOS	98,28	139,8
11454	01.03.036.0572.001	MARIA DAVI DALMORO	36	120,05
11458	01.03.036.0688.002	PEDRO ROSALVO KOCHHANN	47	78,22
7253	01.03.039.0360.001	FERNANDO GIRELLI	107	172,25
8449	01.03.025.0144.001	VALMIR FRANCISCO PACINI	119,64	177,54
7749	01.03.034.0212.001	CLETO LUIZ GOSMANN	69,6	108,72
7688	01.03.041.0371.001	MARILENE KUMM	69,87	141,3
25351	01.04.005.0179.002	LAIR PAULO SCHNEIDER	122,48	340,58
8388	01.03.043.0320.001	FLAVIO PEDRO WEIGEL	122,66	190,34
12890	01.04.004.0167.001	DILCEU LANGE DE ANDRADE	103,04	127,69
18585	01.04.110.0062.001	ALIANDRO LUIZ PREZZI	0	63,11
13445	01.04.110.0172.001	MARIA CARMEN PREZZI	30	100,37
3398	01.01.216.0229.001	ADRIANO JOAO BALDISSERA	213,59	246,17
5527	01.02.001.0323.001	MARISA TERESINHA SCHNEIDER BALDISSERA	126,21	155,14
2395	01.01.224.0272.001	VALDIR BORGES DOS SANTOS	121,59	152,07
5526	01.02.001.0336.001	LEONIR MORAIS	103,3	156,06
2392	01.01.224.0245.001	ANISIO CASTANHEIRA	78,4	104,5
8073	01.03.117.0218.001	VALMOR ANTONIO MONTAGNA	90	148,02
19773	01.02.001.0377.001	JONAS EDUARDO ROHRIG	145,86	205,72
14349	01.02.001.0362.002	ELIO MERCILO DILL	55,2	76,61
5521	01.02.002.0371.001	WILSON STEDILE	140	168,94
3418	01.01.217.0171.001	CARMELITA MARIA SCHNEIDER	125,58	147,18
7462	01.03.136.0070.001	MARIA REZENDE CAPUCCI	132,64	157,54
5487	01.02.003.0369.001	JULIANA MASSINHANI SIMON	148,94	197,08
21733	01.02.028.0222.002	SALETE MASSINHANI	88	133,16
21855	01.01.277.0048.001	EDIO KOHNLEIN	0	27,36
6029	01.03.120.0280.001	INEZ VIDOR	312,5	502,59



SOMOS TODOS
SÃO MIGUEL DO OESTE

22031	01.05.100.1036.003	JOSE CARLOS VIDOR	0	2088,29
8245	01.03.099.0109.001	NEIVA HAUGG	0	93,46
12088	01.04.103.0264.001	SARAH BULLA FLORCZAK	69	100,13
12091	01.04.103.0222.001	NATAN BULLA FLORCZAK	58,84	123,68
10098	01.05.100.0235.001	GILMAR ANTONIO BARBACOVI	0	230,65
10261	01.04.065.0210.001	IRINEU ANGELO BARBACOVI	123,8	197,33
8976	01.04.065.0182.001	VIVALDO NEGRI	0	699,63
8975	01.04.065.0192.002	VIVALDO NEGRI	186	223,65
24633	01.04.055.0400.002	MARTA CLAUDETE SCHONS	50,68	72,32
10250	01.04.055.0741.001	CELITA OLGA SCHONS	131	157,76
26316	01.04.055.0696.001	CELITA OLGA SCHONS	0	26,81
8965	01.04.084.0033.001	GILMAR JOSE MARTINI	0	24,97
9635	01.04.087.0041.001	SANINHA ROSSA SCHMITT	191,52	363,79
12568	01.05.100.0790.001	ZULMIR ELPIDIO FRANCOSKI	0	36,46
18938	01.01.192.0049.002	LEONETE MARIA DA SILVA	69,17	92,14
9150	01.04.085.0342.001	ROSA RECKZIEGEL	100	209,96
20146	01.01.269.0022.001	ZULMIR ELPIDIO FRANCOSKI	38,4	67,03
10456	01.04.084.0232.001	IZIDORO GIACOMELLI BONHO	111,93	155,64
9636	01.04.087.0282.001	INCOMARTI IND COM DE MOVEIS LTDA	1300	1722,46
6199	01.03.141.0080.003	NELSON ZORTEA	177,23	283,58
13446	01.04.110.0317.001	MARIA MARTINI DA SILVA	75	138,63
13439	01.04.110.0006.001	MARIA MARTINI DA SILVA	36	88,14
13452	01.04.111.0076.001	MARIA MARTINI DA SILVA	56	103,9
7321	01.03.087.0180.001	COMERCIO DE PECAS SAO LUIZ LTDA - EPP	266,5	307,39
22988	01.04.085.0330.002	CARLOS GRASSI	186,41	247,99
16454	01.04.090.0250.002	LUIZ JOSE FACIN	81	206,58



10889	01.02.098.0350.001	ELOIR BATECHER	81	106,79
18146	01.02.098.0387.001	DANILO OLBERMANN	98,02	135,69
16331	01.02.098.0364.001	LUCIO LEIRIA DA SILVA	89,25	140,35
11151	01.01.102.0143.001	ADRIANA BORGES DOS SANTOS GASPERIN	71,4	167,16
3747	01.01.063.0163.001	PEDRO LERMEM	95	118,42
11162	01.01.102.0078.001	ALMIR LIPPINSKI	141,08	162,1
11197	01.01.036.0325.001	OILSON JOSE LOLATTO	130,85	170,7
11167	01.01.102.0039.001	ROBERTO CARLOS VIDORI	100,3	125,48
8658	01.04.034.0122.001	NAIR PERONDI	169,38	209,94
14030	01.04.052.0547.001	LUIZ BRUNETTO	86,36	116,41
8708	01.04.035.0105.001	GILBERTO PILLA	0	223,85
8688	01.04.041.0402.001	ALCIONE DORIGON	80,28	124,12
8792	01.04.036.0190.001	ISAIAS DA SILVA	165,71	228,12
15974	01.04.036.0073.001	MARLEI ZANCAN BALESTRO	98,11	193,73
11108	01.04.037.0116.001	OLI JOSE PAVONI	63	98,61
22583	01.04.037.0102.001	OLI JOSE PAVONI	0	24,62
19473	01.04.147.0012.001	PAULO GRAZZIOLA	0	84,47
11110	01.04.043.0559.001	MARINEIVA FATIMA SCHUCH GRAZZIOLLA	85	173,53
11105	01.04.037.0075.001	LEANDRO MARCELO MINOSO	126	151,11
10132	01.04.043.0589.001	IVANOR LUIZ OLIBONI	91	114,83
9827	01.04.043.0514.001	RUBIN SCHUCH	73,95	101,35
16764	01.05.100.1001.005	ESPOLIO DE JUREMA ERLO	126	150,21
20513	01.05.100.1001.009	ESPOLIO DE JUREMA ERLO	96	164,57
15336	01.03.163.0358.001	FABIO MARTINI	105,3	294,19
17977	01.03.163.0338.001	FABIO MARTINI	0	428,67
12369	01.03.164.0296.001	CESAR MOHAMMAD MUSTAFA	37,1	84,64
12370	01.03.164.0309.001	MARINA F. MUSTAFA E SILVINO M. COSTA	122,04	172,13
7774	01.03.026.0339.001	JANETE SIRLEY GASPERIN BOCK	54	119,12
18470	01.04.097.0049.001	ELZA LIMBERGER	60,4	90,91
18471	01.04.097.0037.001	FRANCISCO DEO MARTINS	68,94	112,48
12076	01.04.096.0098.001	NATALINO SCHIO	93	134,35
3238	01.01.211.0087.001	IRINEO JOSE SCHROEDER	69,75	116,72
2278	01.01.103.0102.001	LUIZ LORENZINI	74,36	119,47
19293	01.04.126.0108.001	FERNANDO ALVARO BRANCO DIAS	126,56	147,87
2125	01.01.125.0442.001	GELSO ECHER	49,6	190,36
14071	01.01.125.0466.004	MARLY INES FIEDLER	99,6	134,19
2124	01.01.125.0454.004	EDILENE MARIA LAZAROTTO	99,6	128,36
3726	01.01.104.0152.001	MARILENE LAZZAROTTO JORA DE OLIVEIRA	0	34,94
3725	01.01.104.0138.001	MARILENE LAZZAROTTO JORA DE OLIVEIRA	160,04	202,29
19452	01.04.117.0340.001	GRACIANE DALLEMOLE	59,08	80,03
14622	01.02.171.0138.001	MARILDA TERESINHA ZORTEA LONGHI	119,86	186,42
16462	01.04.105.0368.002	LURDES MARIA VINCENZI	104,18	174,06
19871	01.04.101.0100.003	LURDES MARIA VINCENZI	109,45	505,22
11790	01.02.069.0183.001	ZEZINHO ECHER	155,34	263,08
16328	01.02.078.0386.001	AUGUSTO GAWSKI	80	114,75



8174	01.03.058.0020.001	NADIA MASSIGNANI MAGDA LOURENCO	69,19	110,51
8846	01.04.011.0070.001	ARNOLDO TRINDADE	52,5	87,73
9791	01.05.100.0787.001	ALOISIO ROPKE	0	143,36
22080	01.04.009.0099.001	ALOISIO ROPKE	0	38,69
11014	01.04.011.0092.001	LEONIR JOSE VENDRAMIN	101,7	146,98
9642	01.05.100.0080.001	ARNO HENRIQUE RAFFEL	79	187,17
10305	01.02.184.0249.001	EVA MARIA LOPES DA SILVA	54	234,04
4760	01.02.078.0044.001	ASSOCIACAO CULTURAL MARIA DO CARMO	0	733,85
4759	01.02.078.0064.001	ASSOCIACAO CULTURAL MARIA DO CARMO	100	219,4
4757	01.02.078.0086.001	JULIETA GAVITIONE	70	132,9
4756	01.02.078.0096.001	LUIS ALBERTO HEREDIA	46,4	173,29
19806	01.02.084.0060.002	HERMES FURLAN	90	201,86
27318	01.02.184.0123.002	VALMEI VON BORSTEL	71,99	176,3
20460	01.02.084.0070.001	PAULO DIDONE	58,05	91,99
11395	01.05.100.0161.002	ARMINDO SEIBEL- DIONEI RICARDO SEIBEL	105	266,51
10167	01.05.100.0302.001	LINCHOLD EDWINO GRAEBNER	30	208,1
5336	01.02.108.0030.001	SIRLEI MARIA SPIES	53,66	131,06
11375	01.02.108.0040.001	SIRIO NILVO NEUFELD	59,85	120,75
10508	01.02.108.0080.001	IVANIR ALVES PEREIRA-ANAIR PEREIRA DA R	0	212,83
14404	01.03.044.0056.001	ANTONIA RIZZO	48	92,55
18643	01.05.100.1040.002	CARMEN BOGO MENEGON	89,61	112,32
10838	01.02.016.0050.001	ALFREDO MICHNA	124,12	157,1
23466	01.04.079.0194.002	JORGE NEGRI	110,79	143,12
8955	01.04.070.0035.001	ALINE STURMER ANDREATTA	95,46	123,65
8945	01.04.061.0153.001	IVO FERREIRA DOS PASSOS	115,7	276,12
19079	01.05.100.1056.002	CARMEN NEGRI MICHNA	140	325,02
12779	01.02.166.0087.001	ANA MARIA CASARIL	69,95	102,8
23144	01.05.072.0275.001	ARI PEDRO ZANOTELLI	0	83,87
8486	01.03.008.0263.001	LAURINDO JOAO PILATTI	95,93	129,24
19927	01.03.017.0024.003	CESAR SOLAN TALINI	66,9	125,08
8472	01.03.018.0344.001	GRACIEMA GAZZOLA PEROSA	0	100,98
8507	01.03.017.0102.000	ELIANE FATIMA REOLON	0	108,92
8467	01.03.018.0280.001	CATIA REGINA GUZELA DAL MAGRO	0	37,34
8466	01.03.018.0260.001	MARTINHO AURELIO DAL MAGRO	126	171,97
10410	01.04.063.0052.001	SANDRO BUENO DA SILVA	95	167,31
8607	01.04.064.0215.001	ALDINO REISDORFER	57,24	97,02
18151	01.04.063.0062.001	EUGENIO LUIZ WEBER	118,03	171,3
8605	01.04.064.0250.001	DALEIA ANA BRUNETTO	118,86	158,04
8565	01.04.072.0030.001	SERGIO ANTONIO KUJAVIA	286,66	341,72
25906	01.04.072.0117.003	SERGIO ANTONIO KUJAVIA	66,5	144,78
5856	01.02.137.0016.001	INES ALBA CRIVELATTI	69,15	92,03
11120	01.04.073.0035.002	ORELIO ALBA	114,5	185,95
5712	01.02.022.0343.001	ISIDORO VON DENTZ	468,81	755,21
22917	01.04.158.0207.001	MICHELI BENINCA TRENTIN	63,04	116,89
22939	01.04.124.0074.001	MARCOS MEZADRI	67,91	99,18



14312	01.02.070.0199.001	ANDRE FRANCISCO BORTOLOTTI	69,53	147,77
4742	01.02.078.0415.001	DELIZE SCHARNOSKI	74,4	119,62
16841	01.05.100.0462.008	ELSON BAUER DA ROSA	94,63	187,76
5557	01.02.079.0336.001	VALDECIR GOLTZ	149,71	172,58
16840	01.05.100.0462.007	ADENIR JOSE ANDREATTA	114,61	320,88
5443	01.02.074.0115.001	NELCI IRMA ARNOLD	44,69	109,33
14822	01.02.178.0012.001	LUCIANE DRASZEWSKI ZAMPIN	69,92	112,46
18460	01.02.176.0147.001	GEIZIBEL GRASSI	69,96	97,24
12314	01.04.019.0015.001	NEIVAR IVAN PANIZZON	69,9	91,21
8840	01.04.016.0030.001	FRANCIELE SELZLER	100,6	145,4
8832	01.04.017.0316.001	ADELAR CARDOSO DA SILVA	70	100,95
8804	01.04.019.0030.001	LACI KUHN	103,2	126,19
8834	01.04.017.0292.001	VALDIR GASPARETTO	64,4	86,13
16443	01.04.017.0407.001	PEDRO FRAPORTI	69,3	147,9
23147	01.04.008.0053.001	VOLMIR FIGUEIRO DE OLIVEIRA	45,57	68,29
8838	01.04.016.0144.001	ATAIDE PALUDO	67,2	97,06
8851	01.04.012.0095.001	LUIS A ROSSATTO-SEBASTIANA B A	69,93	111,94
8301	01.03.044.0214.001	ROBERTO CESAR HANAUER	121,35	210,37
8300	01.03.044.0142.001	JOSE DAMIAN	81,9	168,32
6817	01.03.052.0020.001	GILMAR DORNELLES FURRAER	198,14	247,01
6973	01.03.053.0330.001	DARCI ANTONIO GAZOLLA	101,85	143,32
9769	01.05.100.0156.001	DARCI ANTONIO GAZOLLA	75	166,71
27204	01.03.031.0367.002	IDENILSON ADRIANO THIELE	64,2	159,37
7006	01.03.045.0151.001	NEIVO CLEMENTINO BELLO	108,4	132,4
6993	01.03.044.0070.001	DIAMANTINA BELLO	59,2	95,11
12066	01.03.046.0241.001	SALETE TERESINHA DALLA VECCHIA	194,8	300,21
21095	01.01.116.0365.001	CLAUDETTE MARIA FLACH DA SILVA	80,11	160,74
11328	01.03.046.0228.001	LEONE PILLA	113,45	160,48
7215	01.03.054.0350.001	DARCI BRUST	121,6	143,66
10492	01.03.054.0374.001	GILMAR ANTONIO REOLON	146,35	214,57
6752	01.03.084.0120.001	ROGERIO SABEDOTT	50	130,8
7404	01.03.047.0147.001	JUCELI TEREZINHA GABIATTI BACKES	188,68	247,96
6807	01.03.060.0043.001	JUCELI TEREZINHA GABIATTI BACKES	111,77	131,93
7407	01.03.047.0230.001	JUCELI TEREZINHA GABIATTI BACKES	160,1	188,49
21557	01.03.042.0250.002	JUCELI TEREZINHA GABIATTI BACKES	127,65	207,18
12140	01.03.047.0132.001	IVETE FAVRETTO SCHONS	131,75	183,35
7643	01.03.056.0350.001	ARLINDO GIOVENARDI	108,3	191,74
7640	01.03.056.0363.001	GILBERTO GAYARDO	105	164,95
7684	01.03.048.0129.002	OLGA TADIOTTO BAZOTTI	90	136,72
8026	01.03.049.0171.001	NOELY MARIA MENEGHINI	70	97,52
8020	01.03.057.0367.001	GILBERTO SIMONETTI	148,5	175,39
8021	01.03.057.0381.001	MAURO ANTONIO LAZAROTTO	102,2	222,09
8391	01.03.050.0160.001	DECIO DEMOSSI	121,5	185,32
14049	01.03.050.0146.002	DECIO DEMOSSI	166,1	301,76
8390	01.03.050.0114.001	ADEMAR ELIAS DE SOUZA	109,04	137,43



19885	01.04.092.0653.002	MOACIR CARMITO MENIN CENCI	70	125,87
18321	01.04.090.0304.002	LUCIVANA PELISSARI DA SILVA	70	127,49
19145	01.04.098.0257.001	JOSENILDA GOMES CORDEIRO	63,37	92,08
16455	01.04.090.0328.002	ALBINO ANTONIO NEGRÍ	85	120,03
8425	01.03.019.0306.001	GENIR MARIA CASAGRANDE CAVAGNOLI	49,56	293,78
10323	01.05.100.0597.001	AURELIO J BENETTI, JOAO B BENETTI E ANNA M B ZANAT	140,2	708,85
13327	01.04.106.0020.001	EDIMAR TIAGO ALBERTON	70	97,98
12705	01.04.117.0222.001	DECIO ANTONIO ALBERTON	95,4	117,33
12702	01.04.117.0287.001	JOAO TIRLONI	123,39	164,44
12707	01.04.117.0135.001	LUCIANA LURDES BELUSSO	107,45	131,56
17770	01.03.092.0167.002	RUI CARDOSO	418,73	657,91
19648	01.04.123.0164.001	MARCIANE GASPERIN FRANSOZI	203,34	243,97
16729	01.05.100.0130.013	ERMELINDO ECKHARDT E OUTROS	30	80,65
16723	01.05.100.0130.010	ERMELINDO ECKHARDT E OUTROS	64,8	136,73
16715	01.05.100.0130.002	ERMELINDO ECKHARDT E OUTROS	30	126,12
16716	01.05.100.0130.003	ERMELINDO ECKHARDT E OUTROS	30	94,95
16850	01.05.100.0130.043	ERMELINDO ECKHARDT E OUTROS	24,8	96,36
16718	01.05.100.0130.005	ERMELINDO ECKHARDT E OUTROS	120	166,21
16746	01.05.100.0130.030	ERMELINDO ECKHARDT E OUTROS	48	203,38
16741	01.05.100.0130.025	ERMELINDO ECKHARDT E OUTROS	42	64,44
21393	01.05.100.0130.052	ERMELINDO ECKHARDT E OUTROS	46,8	163,92
16737	01.05.100.0130.021	ERMELINDO ECKHARDT E OUTROS	39	70,59
16735	01.05.100.0130.019	ERMELINDO ECKHARDT E OUTROS	78,2	176,22
16743	01.05.100.0130.027	ERMELINDO ECKHARDT E OUTROS	30	160,8
10285	01.05.100.0508.001	SEDINEI CARLOS CORBARI	99,5	142,69
16148	01.01.070.0339.002	EDINEI COLLI	48	121,67
25211	01.05.100.0345.003	ITELVINO E DELCIO MARQUEZINI	98,24	204,98
12966	01.01.072.0277.001			



12393	01.05.100.0791.001	MARIO GIONGO	0	75,66
8904	01.04.052.0251.001	MARIO GIONGO	138,9	186,66
5931	01.02.145.0214.001	Alexandro Bergamini	130	172,69
8917	01.04.059.0290.001	TAILOR SCARIOT	70,5	131,62
9771	01.05.100.0781.001	ARLINDO MOTTA	0	563,46
8906	01.04.059.0338.001	ADILSON SELESTINO SCHMITT	114,48	135,46
8933	01.04.060.0258.001	DALVA TERESINHA SOCOL	92,83	167,72
18421	01.04.109.0174.001	NEIVA PRIOR	98,14	189,71
24779	01.04.060.0023.004	SECIRIO DA ROSA	70,8	115,81
16445	01.04.061.0234.002	JOSE VALDIR DA SILVA E IRMAS	36	122,22
25599	01.04.125.0014.001	GILMAR RIGO	0	89,94
10296	01.05.100.0511.001	GILMAR RIGO	138,75	176,3
18160	01.04.123.0672.001	RICARDO SIMONETTI PILLAR	463,4	702,93
21775	01.04.125.0017.001	DAYANA PAULA RIGO	134,14	311,88
22817	01.04.129.0200.001	RODRIGO JOEL FRANZEN	48,94	108,85
20314	01.01.251.0150.001	SIMONE MACHADO	40	80,22
20325	01.01.251.0213.001	JOAQUIM PEDRO DOS SANTOS	96	125,89
20165	01.01.250.0140.001	ANA MARIA DE ANDRADE	42	101,45
20163	01.01.250.0097.001	ALECIO VILMAR HAACK	64	148,71
13531	01.05.141.0209.001	CLEVERSON MORO	68,95	132,28
13517	01.05.142.0048.001	ARTEMIO LUNKES	104,64	128,44
24780	01.05.142.0060.002	DIRLEI MENIN	60	105,46
13529	01.05.141.0185.001	FERNANDA DRESCH FURQUIM	44,76	145,55
18493	01.05.142.0072.001	IRIO ANTONIO LUDWIG	99,61	119,65
19528	01.04.128.0237.001	ELIMAR HERBERTO KOEFENDER	162,67	214,57
21012	01.04.125.0319.001	DANIEL CARON	69,49	92,39
11321	01.01.040.0103.001	BRIGIDA MARIA VASSALLI SANCHEZ	0	75,9
20054	01.04.111.0221.003	SAZEFREDO KARPINSKI	62,4	123,24
19571	01.05.100.1084.001	TUTA ZANCHI COMERCIO DE PECAS LTDA - ME	555	628,75
18355	01.05.100.1253.002	WALDY JOAO HENN COOPERATIVA DOS TRANSPORT. AUT. DO EXTREMOESTE DE	749,28	770,64
17503	01.05.100.1177.001	WALDY JOAO HENN	0	392,46
22486	01.05.100.2047.001	SILVIO BOLSI	1337,59	1387,71
10204	01.05.100.0351.001	WALDY JOAO HENN	0	36,05
22485	01.05.100.2046.001	LORENZINI INDUSTRIA E TRANSPORTE LTDA - ME PP CONSTRUOES E EQUIPAMENTOS AGROPECUARIOS LTDA M	0	574,63
22859	01.05.100.1082.001	LENIUS IND. DE EMBALAGENS DE PAPELAO LTDA	1200	3117,84
18936	01.05.100.1080.001	ERVINO EDVILSON ZANCHI	0	114,03
23441	01.05.100.1081.004	ARMANDO LUIZ BORSATTO	192	602,17
14045	01.05.100.1253.001	GILMAR SOMMER E JAMAICA DE OLIVEIRA	749,47	771,49
11065	01.02.083.0405.001	LUIZ PEDROSSINI	57	112,87
16332	01.02.083.0381.002	JOAO GUIDO KERCKNOVEN	106,1	135,84
4850	01.02.083.0308.001	DIONISIO NOELO	68	181,49
4876	01.02.097.0284.001	DIONISIO NOELO	68	108,59
13980	01.02.097.0288.002	JOSE LUIZ DE OLIVEIRA	122,05	172,73
12543	01.02.107.0337.001	ALDAIR DOCIATI	150,9	270,12
18075	01.02.097.0270.001		104,2	128,24

Prefeitura Municipal de São Miguel do Oeste - Rua Márcilio Dias, 1199 - Centro - São Miguel do Oeste - SC - CEP: 89.900-000 - Tel: (49) 3631-2000



13716	01.01.044.0043.002	VILSON DORS	91	156,11
19685	01.01.044.0015.004	LECIO DORS	89,4	182,11
3664	01.01.034.0100.001	MARILENE LOURDES BARP TOSIN	99,75	192,36
13638	01.01.034.0035.002	IRACEMA E IVANIR DE FATIMA FURLAN	67,2	146,98
6442	01.03.074.0181.001	RIVALDIR ANTONIO DALMINA	201,11	259,39
15156	01.02.106.0020.002	RIVALDIR ANTONIO DALMINA	80,85	106,63
2301	01.01.146.0120.001	DANIEL CARDOSO	89,07	113,85
6731	01.03.084.0360.001	MIRIAM RITA PALUDO	166,85	249,53
14276	01.03.084.0380.002	VIDRACARIA OESTE LTDA	166,83	295
6769	01.03.075.0130.001	JOSE MINOSSO	124	298,93
7158	01.03.086.0329.005	MAURO SANTOS FERNANDES	109,56	144,65
14401	01.03.077.0127.002	MARLI DE FATIMA MATANA E FILHOS	101,25	140,93
7329	01.03.087.0380.001	ELOI SOMAVILLA	233,5	304,44
7559	01.03.088.0360.001	LEONIR CARON	203,67	263,88
7938	01.03.089.0265.001	ELIO FERASO	150	175,22
7960	01.03.080.0160.001	NILVA JOSEFINA BUSNELLO	79,2	115,79
14790	01.03.080.0150.002	JOAO ELIO BUSNELLO	105	160,24
7963	01.03.080.0120.001	WALDIR DIOMAR RASCHE	0	251,56
14428	01.03.089.0315.002	SALVADOR A ZONONI E JAIR	135	205,61
8141	01.03.090.0238.001	CLERIO DRESCH E ALMIRA FAQUI	95,55	139,7
8207	01.03.081.0120.001	RAMIR ADEMAR TREIN	63	149,82
15834	01.03.037.0400.001	DOMINGOS ZANATA	115,35	167,4
7196	01.03.062.0333.001	DOMINGOS ZANATA	130	469,94
2415	01.01.145.0162.001	ANTONIO CARLOS BENINCA JUNIOR	55	109,24
20112	01.01.252.0301.001	EDSON LUIZ TORAL	30	58,64
8009	01.03.057.0155.001	DECIO DOMINGOS SONAGLIO	84	126,5
7620	01.03.064.0360.002	TERESINHA MARIA DORIGON	49	127,39
7651	01.03.056.0179.001	J J BALDI LTDA - ME	335,28	387,01
7386	01.03.055.0150.001	JOSEMAR CATTO	132,74	237,12
7648	01.03.056.0248.001	ELOI GUERINO DALTOE	312,5	464,56
7385	01.03.055.0160.001	HELIA REVERS	112,5	148,48
12699	01.03.055.0222.004	JOSE GRANDO	48	170,09
10486	01.03.054.0133.001	NORVI CLEBER DALLA PORTA	95,45	149,34
25882	01.03.062.0360.003	JUSSARA HELENA SCHACKER CENTENARO	83,91	109,3
6982	01.03.053.0132.001	IRACI CORREIA DA COSTA	172	222,63
17716	01.05.100.0466.005	IRACI CORREIA DA COSTA	72	142,31
6944	01.03.061.0365.001	MARLI LUIZA PAINI DE ABREU	143,9	179,44
6981	01.03.053.0144.001	OLINDO FONTANA (ESPOLIO)	119	155,03
6983	01.03.053.0160.001	OLINDO FONTANA (ESPOLIO)	198	261,26
11728	01.01.097.0068.001	DOUGLAS FERNANDO FONTANA	123,17	163,84
6980	01.03.053.0178.001	IRTON EDGAR LAMB	115	159,11
7201	01.03.062.0320.001	IRTON EDGAR LAMB	37,72	95,62
16533	01.03.052.0120.004	SABINO PERASSOLI	70,2	92,45
6816	01.03.060.0372.001	JANETE MARIA SCHONS	127,46	271,63
6821	01.03.052.0060.001	OLVIDES FAVRETTO	40	69,51

Prefeitura Municipal de São Miguel do Oeste - Rua Márcilio Dias, 1199 - Centro - São Miguel do Oeste - SC - CEP: 89.900-000 - Tel: (49) 3631-2000



5371	01.02.107.0268.001	LUCIA MAI	60	80,17
19056	01.04.055.0459.001	FABIO CLAUDIR SCHONS	157,1	205,74
14749	01.04.083.0266.001	ANTONIO JOSE ODRZYK E EVERALDO KEGLER	56,7	80,36
18710	01.04.055.0348.001	RUDIMAR LANCINI	57,74	131,42
19062	01.04.055.0360.001	TIAGO ROSA	60,12	97,48
21757	01.02.107.0175.001	MARINALDA BAIOTTO	42,23	78,27
5380	01.02.117.0398.001	CARLOS VITOR DE MELLO	70	131,71
5345	01.02.118.0332.001	SOELI TEREZINHA SANTIN	100	134,25
19960	01.02.108.0240.002	IVO POLETTI	66,5	290,04
5342	01.02.118.0389.001	VALDIR ROMEU ELWANGER	156	259,41
5343	01.02.118.0402.001	ERMOZIL DIAS	73,08	96,49
5333	01.02.108.0125.001	SERGIO GOETZ	67,25	115,74
24469	01.01.263.0177.002	JESSICA CRIS TRESOLDI	68,25	106,9
14251	01.05.117.0024.003	OLIVETE DE F. CAPPELARI NUNES E DENISE I. C. DA CO	112,85	236,89
20069	01.01.238.0433.001	GILBERTO DA CONCEICAO	50	79,84
11588	01.05.117.0066.001	TILVIA REINKE ZAPPANI	179,52	230,76
14224	01.05.118.0254.002	CONSTRUTORA OLIVEIRA LTDA	48	71,32
14226	01.05.118.0240.003	MARINES MIRANDOLLI	93,2	115,87
7954	01.03.080.0320.001	MARIO GUERINO GREGOLON	84,28	162,67
20179	01.01.271.0011.001	JOAO DOS SANTOS	38,4	66,57
20115	01.01.269.0011.001	IVANILDA LISSARACA	38,4	62,14
20130	01.01.268.0198.001	LOURDES GOMES	57	105,22
20145	01.01.268.0187.001	MICHELIA CASSANDRA DIAS NEVES DO NASCIMENTO	38,4	83,06
20121	01.01.269.0091.001	NELI TORMAN	38,4	59,39
20180	01.01.271.0022.001	IVONETE ALVES DA SILVA	50,4	107,47
20152	01.01.270.0091.001	MARIA ROSELI PONCIO DE OLIVEIRA	94,9	123,13
20174	01.01.272.0100.001	IRACI VAGNER	38,4	59,81
20184	01.01.271.0104.001	HELIO FURTUOSO	51,2	72,59
20223	01.01.253.0137.001	NELI TERERZINHA DE LIMA	147,87	169,42
9064	01.04.032.0051.001	TANIA REGINA LAMB DA FONSECA CASTRO RODRIGUES	127,25	219,32
20142	01.01.267.0164.001	AROLDO JOSE DA SILVA	38,4	84,06
17814	01.05.148.0200.001	EVA DA SILVA PEREIRA DAL MAGRO	0	37,24
20136	01.05.100.0164.002	LUIZ DALPIAZ	86,92	565,91
21907	01.05.100.1107.006	LEANDRO CARLOS MACHADO	239,7	499,97
3686	01.01.106.0090.001	EVA ZELI DOS SANTOS CABRAL	149	170,33
3451	01.01.079.0067.001	CESAR AUGUSTO SIGNOR	138	188,94
9196	01.05.154.1011.001	CLAIR BERIS	0	35,53
17521	01.05.043.0075.001	CLAIR BERIS	68	129,99
3541	01.01.070.0057.001	CLAIR BERIS	122,2	194,05
12278	01.01.070.0043.002	EVANDRO MASCARELLO	56	103,21
16153	01.01.070.0029.001	VILSON TUNI	70	107,45
3538	01.01.070.0015.001	WILSON JOSE DA SILVA-ADRIANE BERNARDI	112,19	162,34
3587	01.01.056.0227.001	ILISSANDRO CASTIONI	94,1	114,53
3637	01.01.045.0214.001	JANDIR DE OLIVEIRA	80,5	192,64
12539	01.01.246.0067.001	VILSON DORS	54	103,57

Prefeitura Municipal de São Miguel do Oeste - Rua Márcilio Dias, 1199 - Centro - São Miguel do Oeste - SC - CEP: 89.900-000 - Tel: (49) 3631-2000



16534	01.03.052.0160.002	BELMONTE ALFONSO MALLMANN	68	271,71
16708	01.05.100.0131.010	VANIRTO JOSE CONRAD	70	232,64
8357	01.03.032.0156.001	JOAO DOSSIATI	111,39	159,49
12026	01.05.100.0131.001	VANIRTO JOSE CONRAD	92	150,27
23361	01.02.204.0099.001	LAIS DINAH ORO	0	172,32
21628	01.03.052.0173.002	JAMIL LUIZ SCHAKER	140,1	170,35
3545	01.01.070.0137.002	MARCIA ANDREIA DE OLIVEIRA	55,5	83,58
22976	01.01.256.0017.002	MARCOS HANAUER	61,88	152,12
11635	01.01.079.0408.001	SIDNEI LUIZ MEOTI	21,55	47,7
27060	01.01.079.0366.003	MARIA MARCA MEOTTI	71,14	93,43
3549	01.01.070.0209.001	ZELINDO MUCELIM MEOTI	189	228,87
13759	01.01.078.0365.002	DIPAES INDUSTRIA DE PAES LTDA	213,2	280,21
13383	01.01.072.0392.001	VOLMIR ANTONIO MEOTTI	0	29,93
16138	01.01.078.0389.003	ALICE ZANCO	48,37	127,87
16702	01.05.100.0131.004	VANIRTO JOSE CONRAD	64,96	114,08
16757	01.05.100.0130.039	ERMELINDO ECKHARDT E OUTROS	67,2	176,35
4313	01.01.112.0229.001	MILTON JOSE VALSOLER E SANDRA APARECIDA DE SOUZA	70	101,01
21399	01.05.100.0130.056	ERMELINDO ECKHARDT E OUTROS	65,1	113,6
18021	01.01.256.0076.002	MERCADO E ACOUGUE GIONGO LTDA ME	122,88	237,69
9739	01.01.256.0100.001	JORGE MACHADO	99,78	179,72
3744	01.01.063.0125.001	MARLISE CERATTI	80	130,15
23970	01.01.063.0149.002	MARILEI RIGO DAMIN	55,44	135,02
25541	01.01.076.0344.004	ROMILDA RABUSKE SCHAFFER	107,43	171,4
11179	01.01.088.0047.001	LEONIR SCHAFFER	63	111,19
9666	01.05.100.0014.001	ROMILDA RABUSKE SCHAFFER	65,4	276,54
3753	01.01.063.0177.002	DANILO BERNARDI	120,14	152,09
10442	01.05.100.0015.001	P. I. MALLMANN & CIA LTDA ME	0	1414,34
16145	01.01.076.0330.004	SUELI COLLE MALLMANN E FILHOS	156,02	222,19
25856	01.05.100.0893.003	CECILIA MARIA KNOB CRIVILATTI	100	129,95



20205	01.01.251.0081.001	ADEMIR GOMES	40	115,8
20203	01.01.251.0054.001	ARTUR BORGES TORAL	45	72,32
20202	01.01.251.0045.001	LARIO MACHADO DE AZEVEDO	37,5	63,77
12557	01.05.127.0015.001	PAULO CESAR SEHN	123,5	148,81
4910	01.02.147.0284.001	PRISCILA ROSA DA SILVA	94,5	155,99
20985	01.01.043.0147.001	LUCIO DAGOSTINI	119,75	222,14
15032	01.02.172.0170.001	EDITH MARIA ZORZO WEBBER	0	60,74
16628	01.03.115.0571.001	AIRTON LUIZ ZANELLA	108,11	133,19
7493	01.03.115.0584.001	DILMA MATHILDE ZANELLA	90,67	163,94
16242	01.03.115.0591.001	ANGELITA BETTONI	175,78	197,08
7601	01.03.079.0360.001	LUCIDIO BALZAN	147,69	183,95
11978	01.03.126.0255.002	SILVINO LEOPOLDO PARISE	29,25	132
16856	01.03.093.0353.001	IVANIR FILIPINI	97,2	185,15
7306	01.03.125.0063.001	NERI MONLIN	169,6	268,39
7276	01.03.135.0040.001	ELMO SANGALLI	195	286,65
7469	01.03.136.0267.001	CLAUDINO WEBBER	146,1	267,96
7278	01.03.135.0073.001	LAERTE JOSE RASCHE	86,36	201,49
7443	01.03.146.0250.001	IVANETE MARIA COSTA CURTA	0	244,11
2058	01.01.188.0051.001	NILSON MELLO	225,92	318,85
23267	01.01.169.0258.002	WALKYRIA MARIA SALETE TONET ARCARI	71,49	227,24
5966	01.03.155.0083.001	WALKYRIA MARIA SALETE TONET ARCARI	0	61,76
21307	01.03.102.0370.008	WALKYRIA MARIA SALETE TONET ARCARI	26,8	193,44
25191	01.01.213.0034.002	NADIR BISOLLO	126,59	160,17
6495	01.03.051.0255.001	COLONIZACAO E MADEIRAS OESTE LTDA	0	261,38
3560	01.01.071.0159.001	DILSO JOAO DESSANTI	68,25	232,75
1999	01.01.169.0179.009	EMPRESA DE MELHORAMENTOS SAO MIGUEL LTDA	1196,58	1822,97
5348	01.02.118.0057.001	ARI DA SILVA	80	166,18
26361	01.05.100.0246.003	IRNO BORSATTO	0	95,68
12273	01.02.148.0167.002	ADELAR SCHNEIDER	250	482,92
9744	01.04.109.0091.001	STENIO ALAN RICARDO WATHIER	0	105,46
13385	01.01.081.0144.001	MAURICIO LUCIANO KARCH	64,8	147,37
17761	01.05.100.1011.001	IMOBILIARIA SAO MIGUEL LTDA	0	411,63
7370	01.03.063.0330.001	CLAUDETE MARIA CHIMIN	152,94	186,75
14855	01.02.062.0100.001	GELLER PECAS E ACESSORIOS LTDA	0	682,78
4917	01.02.062.0080.001	GELLER PECAS E ACESSORIOS LTDA	0	655,74
15037	01.03.101.0020.009	LEO DAMIAN	90,94	149,27
3097	01.01.194.0370.001	HILARIO PEDRO ANDREOLA	154,76	243,69
6381	01.03.101.0385.001	ELIAS DAMIAN	81,75	126,68
6646	01.03.102.0341.001	AEC INCORPORACOES LTDA	920,67	1723,68
11066	01.05.100.0076.001	ANDERSON LUIZ CARLET	0	400,93
16805	01.03.102.0381.003	GENERINO DE ANDRADE	150	335,45
6906	01.03.094.0245.001	STALAR MATERIAIS DE CONSTRUCAO LTDA	749,36	772,88
7914	01.03.107.0204.001	SILVANIA RISTOW	0	317,19
2991	01.01.177.0357.001	GAMBATTO VEICULOS LTDA	749	1457,45
11080	01.03.094.0131.006	LAWSON ABEL GAMBATTO	134,83	235,41



10542	01.05.122.0255.001	ROSA ARILDA DE LARA PRESSER	84,8	107,43
10545	01.05.122.0215.001	NADIR DAPONT	144,5	171,33
16301	01.05.133.0323.003	DANILO FELIX FETTER	45	110,06
10554	01.05.129.0070.001	JOAO LAURENTINO FREITAS	59,5	102,16
15547	01.05.138.0296.001	FLAVIO SIVIERO	69,75	142,3
13464	01.05.133.0273.001	IRACI BOTTCHE	84,72	105,21
15548	01.05.138.0316.001	WALDOMIRO BENNO KAER	67,95	105,5
15549	01.05.138.0342.001	LAUDAIR FRANCISCO AVOZANI	98,14	120,39
15551	01.05.138.0366.001	BRUNILDE DE OLIVEIRA KOZERSKI	68,82	112,65
13490	01.05.140.0324.001	ILAIDE HELENA BIEGER	70	150,8
13492	01.05.140.0310.001	DIOGO LUIZ DEMOSI	67,83	184,73
13498	01.05.140.0265.001	DALVAN DAVID PEDROTTI	51,68	88,83
15561	01.05.139.0885.010	SERGIO VICARI	52,98	178,7
15559	01.05.139.0124.008	SERGIO VICARI	115,64	182,13
19751	01.05.139.0250.002	DOMINGOS PADILHA DE ALMEIDA	60,87	193,51
21485	01.04.151.0274.001	ADELIO ALVICIO KEMMER	170,13	191,13
21484	01.04.151.0261.001	FABRICIO TRENTIN	63,51	105,53
21446	01.04.149.0029.001	ZELIA BENEDETTI FRIDIRICH	78,27	114,88
21448	01.04.149.0055.001	IVETE KAEFER BRUNETTO	84,58	142,78
15869	01.05.100.0900.001	NORI PILZ	90	504,45
4983	01.02.151.0048.001	MARTIN WEIRICH	77,35	149,47
10282	01.05.100.0501.001	LUIZ POZZA	54	79,9
16802	01.02.086.0096.001	NEURI LUIZ DA COSTA	115,22	141,9
4345	01.01.153.0202.001	IVO GIACOMELLI ZANOTTI	79,9	104,85
21391	01.01.153.0256.002	VALDAIR DALL MAGRO	25	57,74
21100	01.01.152.0017.004	AMARILDO ANTONIO DA SILVA	122,18	173,11
12574	01.01.132.0069.001	INES ELISA BALDISSERA	29,4	253,99
13210	01.01.132.0045.001	FIORINDO TOMASIN	82,58	180,21
4314	01.01.112.0243.001	GUILHERME LUDWIG LEUZE	133,78	159,84
4387	01.01.111.0071.001	VALDECIR LUIZ TOLLOTTI	122,87	187,46
4388	01.01.111.0085.001	ERCILIO ERNESTO SPINDLER	79,2	105,96
4385	01.01.111.0043.001	JANETE MEISNER	102,96	131,63
4383	01.01.111.0015.001	ENERILDO CESAR BERGONCI	96,3	122,26
17987	01.01.091.0085.002	OTAIR DHEIN	65	89,64
4304	01.01.092.0248.001	WALDERI IRINEU FACHIN	69,78	182,48
16734	01.05.100.0130.018	ERMELINDO ECKHARDT E OUTROS	35	101,87
20243	01.05.100.0131.018	VANIRTO JOSE CONRAD	30,4	70,33
16717	01.05.100.0130.004	ERMELINDO ECKHARDT E OUTROS	112	235,71
19297	01.04.127.0304.001	ADEMIR JOSE KERBER	103,78	158,09
4249	01.01.134.0084.001	MARCOS ALENCAR PELEGRINI	491,82	571,57
4252	01.01.134.0042.001	DORILDO JOAO BERTE	0	435,76
4185	01.01.114.0229.001	LOIDE BRAZ DOS SANTOS MELLO	117	168,8
4184	01.01.114.0243.001	ADELICIR SUZIN	120,14	263,76
23299	01.01.113.0043.002	ANGELO POMATTI	65	157,54
21377	01.05.100.0306.002	DARCI DANIEL SCHÄFER	80	363,82



8732	01.04.079.0127.001	ODILO HILARIO LERMEN	290,8	519,11
18878	01.03.104.0345.002	IRINEU FRANCISCO DARTORA	32,57	57
5479	01.02.116.0169.001	COLEGIO ESTADUAL	618	2770,61
14111	01.02.081.0058.002	DANIEL DEITOS	62,7	83,61
14460	01.02.081.0286.006	SIMAO BERNARDI	84,96	335,65
15719	01.04.031.0019.001	VALMIR ROQUE SOTT	134,39	167,37
17678	01.02.089.0110.001	JANETE TEREZINHA RECCO	0	51
4985	01.02.105.0081.002	ESPOLIO ALDA SIMIONI	48,5	266,82
11327	01.02.105.0191.001	ANDRE CASSIANO ORSO	0	166,16
20855	01.02.120.0061.001	FRANCIS OLISSES SCARIOT	296,89	324,27
5008	01.02.120.0064.001	MARIA HELENA SCARIOT	126	190,4
5485	01.02.106.0040.001	ZEFERINO ADAO SCARIOT	240,5	282,09
18946	01.04.123.0841.001	NELSO LISAKI	282,26	552,14
18213	01.02.116.0255.004	NELSO LISAKI	80	376,49
5478	01.02.116.0174.001	VANDERLEI SOLDI	143,21	366,48
18318	01.02.116.0173.001	ARMINDO ZORZIN	0	162,83
5001	01.02.120.0322.001	MARILETE BEGNINI DE LAZZARI	56,8	85,07
5065	01.02.115.0108.001	ENIO LUIZ MOROSINI	143,14	164,27
5015	01.02.122.0328.001	IVONE RISTOFF	133,74	260,86
5016	01.02.122.0263.001	GIOVANI GUIZZI	0	72,2
11990	01.02.119.0080.001	MARIA TRESSOLDI	123,64	203,68
9873	01.05.086.0020.001	NEDIO MAGNAGUAGNO	77,19	115,63
9871	01.05.086.0060.001	LAURO SIGNORI	115	148,58
10356	01.05.087.0200.001	DEOCLECIO DALSTOTTO	114,75	187,73
9861	01.05.077.0030.001	MEDA VIEIRA	56	92,86
19968	01.05.077.0020.003	DORVALINO ELIAS PIOVESAN	48	88,56
10347	01.05.078.0235.001	IVANIR DOS SANTOS	66,9	117,55
16521	01.03.031.0214.002	SALETE GNATTA RODRIGUES DA SILVA	91,3	119,19
14654	01.03.170.0323.002	ALCIDES SALAMON	78,86	111,86
8372	01.03.170.0326.002	LUIZ SCHMITZ	109,16	155,16
8416	01.03.033.0027.001	NATAL FERREIRA	67,5	124,83
18679	01.03.037.0388.001	VILMAR BASEGGIO	0	96,76
20275	01.05.100.0270.003	ELZA DALMAGRO	102,18	283,91
19923	01.03.028.0074.002	ALVICIO CARVALHO	30	228,43
23899	01.03.032.0311.002	JUVENTINA DIAS BERGHANN	74,62	126,38
15803	01.04.090.0354.002	LIANE SALETE FRANCESCHI	49	90,83
17199	01.01.085.0339.001	JOSIANE DE OLIVEIRA CALIONES E PAULINHO TROMBETA	69,91	122,96
17186	01.01.259.0098.001	LEONOR RUPPENTHAL	77,61	118,96
17203	01.01.086.0320.001	ILEMAR VERUCK DA ROSA	88,86	111,03
17191	01.01.260.0097.001	PAULO ROBERTO SCHENATTO	0	141,42
15552	01.05.138.0378.001	MARCIO EUZEBIO BAIOTTO	44,53	113,51
23927	01.05.122.0299.002	NEDI GRALHA DOS SANTOS DECOL	176,69	198,12
14208	01.05.121.0040.002	VALDIR MINATTI	84	169,56
10015	01.05.121.0379.001	ILARIA KONFLANZ	117	190,67
10540	01.05.122.0279.001	NAIR TERESINHA LEDUR	169	222,89



7665	01.03.048.0343.001	CLEOMIR TREVISOL	100	154,67
17604	01.03.044.0392.001	ILDO ANTONIO SCHNEIDER	0	132,15
14152	01.02.083.0070.001	ADRIANE CLARICE KORB MARTELLO	274,04	406,06
8309	01.03.051.0356.001	LUIZ ANTONIO VIGNE	102,6	135,65
8306	01.03.044.0328.001	LAURI ALBERTO ARCARI	48	74,27
15385	01.03.066.0202.001	SALETE DAMIAN	0	230,05
14582	01.03.028.0216.001	CLAUDECIR ANTONIO GARBIN E MARLISE INES ZANATTA	68	89,84
22991	01.03.045.0306.002	IVAIR MAESTRI	115,18	138,15
7014	01.03.038.0165.001	MARIA DE LOURDES BALAO MISSEN	35	89,45
19301	01.04.127.0140.001	ALMIR ROGERIO DE MARCH	0	200,59
8011	01.03.057.0183.001	ELIANE TEIXEIRA DA ROSA	59,4	127,69
11338	01.03.046.0388.001	VOLMAR MOCELLIN	147,65	171,99
11339	01.03.046.0408.001	MOACIR GERVASIO MARTELLO	203,6	374,26
7420	01.03.040.0331.001	JOSE MARTELLO	70,2	112,63
13033	01.03.039.0153.001	ADILSON GRAZZIOLA	104,82	184,13
7248	01.03.039.0112.001	WILSON TRAMPUNLN	55,25	115,19
14215	01.03.047.0324.002	IVANOR LAZAROTTO	120	171,28
15133	01.03.047.0346.001	RICARDO PAGANINI COLDEBELLA	117,14	155,49
14420	01.03.040.0162.001	IVETE MARGARIDA DAL MORO	0	57,36
14048	01.03.048.0318.001	DILVA MARIA FORTI	107,57	154,93
7664	01.03.048.0357.001	ALCIDES BATISTA GOBBI	86,36	111,62
17219	01.03.011.0371.001	ASSIS ROBERTO DALL ACQUA	106,22	242,03
7700	01.03.041.0129.001	ALFREDO SANTOS DA SILVA	117	137,41
8278	01.03.042.0185.001	ADCEU LUIZ BELUSSO	89,1	159,57
8288	01.03.042.0143.001	ADEMIR JOSE GELLER	230,1	260,87
18877	01.03.050.0269.001	CLAIR INACIO BARP	0	77,02
11972	01.02.050.0670.017	ILINEU LAZAROTTO	50,23	612,82
14728	01.01.149.0178.001	ILINEU LAZAROTTO	312	497,66
8844	01.04.011.0240.001	ANISIA SCHORN	54	79,78
8842	01.04.011.0016.002	PEDRO IRINEU		



16286	01.05.101.0071.002	OLIDE SALETE BERTOL	110,6	142,25
11555	01.05.101.0083.001	ADELAR BERLANDA	98	169,65
13274	01.05.130.0619.001	EDISON JAIR PAGANINI EDENILSO JOSE PAGANINI E CLEUSA MARIA KLAGENBERG P	116,9	153,22
13275	01.05.130.0632.001		108	209,82
11556	01.05.101.0132.001	SILVIO ANSCHAU	96	342,46
16299	01.05.138.0180.001	VIVALDINO CAPPELLARI	100	184,6
11559	01.05.101.0413.001	ARVENAL RODRIGUES DA SILVA	64	238,35
25860	01.05.100.1106.005	ANTONIO ZANATTA	102,8	148,15
9372	01.04.095.0147.001	JOAO FRANCISCO LAGNI	116,99	243,77
19227	01.04.143.0295.001	PAULO FRANCISCO BELUZZO	0	75,26
9256	01.04.097.0122.001	OSVALDINHO GAIO	0	148,28
24135	01.04.143.0269.001	HERMES CASEMIRO BERNARDI	82	162,75
22072	01.05.100.2016.001	ADRIANE AMES STROHER	120,75	155,63
11597	01.05.125.0376.001	Sueli Fatima de Moraes	63	110,98
11592	01.05.117.0160.001	GILMAR ANTONIO COLETTI	97,96	214,88
11605	01.05.127.0282.001	MARILDO FELTES	135	157,35
11601	01.05.126.0360.001	MARCELO ZATT	44,02	118,72
19760	01.05.118.0190.003	IVO LINTENER	86,4	212,73
16419	01.05.120.0164.002	VALDECIR VICCARI	57,6	142,99
10030	01.05.121.0189.001	NORBERTO FRANK	121,12	141,83
16283	01.05.129.0371.002	OTILIA SELMA SARAIVA	85,42	215,39
10027	01.05.121.0143.001	NADIR JOSE ORTH	112,84	193,97
10546	01.05.133.0427.001	WALMIR LEDUR	105	153,31
9405	01.05.123.0279.001	ALDO C E OTELVINO D UHLMANN	118,69	204,97
18553	01.02.182.0247.001	LEONARDO CAPELESSO	45,76	68,48
12384	01.05.130.0564.001	ELIANA STEINLE	226,08	247,53
10053	01.05.130.0606.001	JOEL ALVES TEICHEIRA	69,93	135,45
12388	01.05.123.0197.001	SILVANA PRESTES	54,36	168,11
11646	01.05.132.0292.001	LENOIR FALAVIGNA	90,6	116,24
5245	01.02.024.0229.001	VALDIR GIOVENARDI	0	108,66
11028	01.02.181.0175.001	JOSE WALDIR PENGO	94,88	147,48
11029	01.02.181.0192.001	JOSE MIGUEL PAULUS	99	169,48
15361	01.02.181.0081.001	JOSE MIGUEL PAULUS	40	141,41
16393	01.02.056.0071.002	SALET OLIVEIRA	63	190,5
5323	01.02.056.0027.001	OTAVIO SACHETTE	101,05	213,67
20131	01.01.267.0022.001	PEDRO JOAO SERAFINI	38,4	171,51
5286	01.02.044.0280.002	DONATO TASQUETO BACIN	127,4	153,93
5306	01.02.036.0026.001	LEANDRO CARLOS LUCOTI	171,07	220,89
5305	01.02.036.0039.001	LUIZ LUCOTI	132,75	170,19
25271	01.03.091.0370.008	VALMIR ADEMAR HAAG	142,09	167,53
5704	01.02.023.0115.001	MARCIA CLEUSA STAATS HAAG	89,93	169,51
5500	01.02.003.0116.001	LEONIR ANTONIO GHISSI	217,26	266,88
12627	01.01.219.0261.001	ASSOCIACAO NOSSA SENHORA DA PROVIDENCIA	180,78	256,62
12618	01.01.198.0066.001	VILSON JOSE PORTO ALBRING	60	95,2
13373	01.01.151.0207.001	SIMONE ROTH	69,99	107,1



16358	01.01.150.0160.002	ANTONIO SOARES	72	108,17
8623	01.04.048.0089.001	TOMAZ FRANCISCO MARCZINSKI	0	30,55
18533	01.04.041.0345.001	EVANDRO CARLOS DA SILVA	75,55	122,31
8679	01.04.049.0280.001	LUCIA MASSIGNAN	0	29,98
8620	01.04.048.0062.001	MARILVA LUCIA AGOSTINI CENCI	99,76	165,89
8678	01.04.049.0296.001	MARIO BOFF	101	142,84
18082	01.04.041.0163.001	LAINÉ MARIA DE LUCA	330	358,68
15329	01.04.041.0228.002	CLAUDIO JOSE BARP	87,74	107,79
12442	01.01.247.0022.001	JUCARA TERESINHA BENEDETTI	40	241,06
16857	01.04.041.0300.001	LEODACIR ACLETO ROVEDA	110,67	158,1
11887	01.02.111.0130.001	MOVEIS E ESQUADRIAS IVAMAR LTDA - ME	490	1131,79
15393	01.05.117.0265.001	HERMES CASAGRANDA	93,98	197,34
11594	01.05.117.0184.001	HERMES CASAGRANDA	0	68,08
11595	01.05.117.0196.001	HERMES CASAGRANDA	76,22	106,73
19905	01.04.079.0211.002	MARISANE TERESINHA CASAGRANDE	154	227,71
9309	01.05.156.0336.001	RUDI WATTE	0	73,08
17164	01.03.171.0222.001	MARISTELA LURDES DALTOE	0	199,79
7980	01.03.072.0050.001	HERMES FONTOURA DE GODOY JUNIOR	243,39	263,63
8185	01.03.139.0327.001	JOSE CRESTANI NETO	212	363,51
22032	01.03.111.0041.004	LOURDES MARIA CRESTANI	124,62	182,8
8183	01.03.139.0287.001	SERRARIA SAO MIGUEL LTDA	800	829,29
14165	01.02.015.0046.002	CLACI IRMA KRAEMER	63	136,8
10284	01.05.100.0502.001	DARIO LUIZ SCHLEICHER	68,25	107,44
19729	01.01.180.0136.002	CLAUDIR ANGELO MOCELIN	362,68	519,74
2279	01.01.103.0126.001	SAMIRA DE FREITAS BOLSI	300,57	378,67
2207	01.01.187.0335.001	JAIR ANTONIO BERNARDI	132,53	158,78
2206	01.01.187.0321.001	CASEMIRO TIBURSKI	102,25	124,15
18505	01.05.100.1034.001	LUIZ CARLOS PEROTTO	156	292,9
16073	01.01.167.0187.004	NILVA DEMARCO	95,26	118,06
2314	01.01.167.0114.001	ABEL COSTA	105	132,03
18388	01.01.105.0449.001	JOSE CASTILHOS	100,85	133,68
6932	01.03.069.0240.001	ANTONIO NEGRI NETO	80	119,39
14534	01.01.185.0375.001	JANETE LUCIA LORO SILVA	72,53	101,56
2426	01.01.166.0111.001	CESAR AUGUSTO DE SOUZA SOUTO	113,75	134,17
19659	01.01.166.0149.002	IDEMAR LUIZ RODRIGERI	123,69	233,82
19696	01.01.166.0195.002	LUIZ CARLOS ORTIGARA	193,1	248,01
5534	01.02.001.0157.001	VORLEI IORA	85,68	110,79
21779	01.01.165.0120.003	VORLEI IORA	166,6	269,4
21710	01.01.166.0247.006	VORLEI IORA	156,96	213,04
1893	01.01.170.0040.002	ELMINO SPIER (ESPOLIO)	0	408,3
16176	01.01.170.0020.010	ELMINO SPIER (ESPOLIO)	20,5	167,14
3694	01.01.106.0147.001	JACSON ANDRE SPIER	0	68,84
25163	01.01.164.0115.003	ARLITO SCHREINER	51	143,49
16016	01.01.164.0128.002	ALCIDES THIEL	66	103,48
18289	01.05.100.2086.000	ASSOCIACAO DOS POLICIAIS CIVIS DA FRONTEIRA FRANCI	0	238,16



22437	01.02.296.0198.001	KELIN PATRICIA LUNARDI	63,02	121,57
17563	01.01.180.0374.001	DIHELO ALIMENTOS LTDA	0	870,27
17564	01.01.180.0390.001	DIHELO ALIMENTOS LTDA	0	744,42
16010	01.01.162.0232.002	GENTIL BRUSTOLIN	114,05	175,77
3909	01.01.141.0062.001	SIMILDA BECKER	148	299,01
13794	01.01.141.0038.002	DAMIAO MARQUES BARBOSA	107,65	168,63
10460	01.03.142.0238.001	EDSON MOISES KOJOROSKI	10,56	130,39
16654	01.03.142.0248.002	EDSON MOISES KOJOROSKI	59,2	107,76
15999	01.01.141.0019.002	VILMAR CARLOS POVALA	88,5	114,81
3884	01.01.120.0076.002	VERCIDINO FONTANA	82,5	120,4
3887	01.01.120.0038.001	ROZANGELA GUIOMAR DE OLIVEIRA PIVETTA	110,32	187,46
3866	01.01.100.0143.001	VITOR BERTUOL FRANDOLOSO	196,86	339,62
3869	01.01.100.0030.001	EDINETE PRIGOL GENEVRO	118,72	143,37
3829	01.01.101.0404.001	VILMAR PRIGOL	93,36	153,95
3978	01.01.086.0074.001	ADARIO CORREIA DE FREITAS	76,46	131,14
19658	01.01.087.0316.002	JOSE CARLOS KLEIN	68,6	134,57
24641	01.02.122.0229.004	JANETE INES BERTE	80,58	189,67
7930	01.03.097.0161.001	FELOMENA KOPALSKI DE BRITTO	77	246,58
14710	01.01.095.0235.003	JUSSARA HORN CIESLINSKI E CARLA ALEKSANDRA CIESLIN	64,22	96,49
14334	01.03.032.0062.002	GILMAR KONFLANZ E GETULIO BOLDORI	91,2	167,63
8364	01.03.032.0032.001	CHIRILLO BARBACOV	126,65	156,94
18014	01.02.135.0201.001	SIDENEI CAUREO DA SILVA	121,46	225,9
10660	01.04.091.0157.001	SERGIO CARLOS SCHEFFLER	78,39	188,48
12476	01.01.243.0243.001	VANDERLEI LUIZ RAABER	104,42	197,85
12500	01.01.241.0108.001	DEOLINDA PEREIRA	64,8	101,46
12479	01.01.243.0210.001	PASQUAL ALBERTI	30	82,23
5857	01.02.132.0029.001	ELIANE FATIMA BATAGLIN	109,15	147,51
14724	01.02.133.0311.001	GILMAR POLETTI	92,9	125,95
5863	01.02.132.0127.001	LUCIA ROGOFSKI	48	89,54
5867	01.02.134.0040.001	ONORIO BASSO-NASC 02/03/1962	194,4	253,75
5847	01.02.137.0157.001	ERONI JAMIR CASSEL	86,14	133,18
5872	01.02.136.0028.001	LUIZ VITALI	0	129,25
19904	01.02.136.0056.002	INES ZANATTA	71,4	114,7
5884	01.02.139.0096.001	SOELI WRONSKI	78	98,91
5882	01.02.139.0038.001	MARTINHO VALIM DA CUNHA	111,23	194,72
17504	01.01.262.0128.001	ELISABETE REGINA DALMAGRO HERBERT	0	191,54
4342	01.01.153.0108.001	CONSTRUTORA SCUSSEL LTDA	288	321,21
26207	01.01.153.0128.003	MIGUEL FORCHESATTO	74,76	119,37
12232	01.01.152.0108.001	MAIRI MARIA PELLISSARI TOMAZIN	103,76	143,16
10530	01.01.152.0148.001	ROBERTO AUGUSTO MANFE	110	144,94
4362	01.01.152.0185.001	SILVANO TERRES	115	145,4
4467	01.01.150.0090.001	GILBERTO PINZETTA	88	153,42
4468	01.01.150.0120.001	MARLENE WOLSCHICK CORREA	108	175,13
13379	01.01.150.0039.001	JOSINEI LUIZ WOLSCHICK CORREA	81,63	166,13
13063	01.01.150.0130.001	ROZANE FINATTO	0	86,28



15114	01.01.182.0358.002	ANGELO CASAGRANDE	174,57	206,06
10143	01.05.100.0885.001	CLEUCI KOLLET	80	413,67
10334	01.01.017.0400.001	MARINO BRAULIO GELLER	0	440,55
17551	01.01.180.0118.001	DIRCE DORILDE GELLER	0	1079,03
10339	01.01.018.0390.001	MARINO BRAULIO GELLER	0	92,77
2764	01.01.181.0360.002	AUTO ACESSORIOS GELLER LTDA	266,7	291,1
13281	01.05.124.0290.001	DIRCEU KLEIN	354,26	443,79
2009	01.01.169.0507.001	DEPARTAMENTO DE ESTRADAS RODAGEM-DEINFRA	156,8	198,78
2549	01.01.202.0387.001	IRONI AFONSO JORA DE OLIVEIRA	72	104,22
2765	01.01.181.0348.001	ARDUINO GALINA E CIA LTDA	2186,75	2295,23
2824	01.01.161.0365.001	REUNIDAS S/A TRANSPORTES COLETIVOS	1232,21	1479,95
2453	01.01.185.0124.001	ALBERICO AZEVEDO (ESPOLIO)	56,25	104,24
2911	01.01.197.0258.001	CLOVIS MULINARI	236,3	471,42
2989	01.01.177.0369.001	CLOVIS MULINARI	202,17	274,14
19728	01.01.159.0093.002	ZENESIO ANTONIO SALINI	84	287,5
3079	01.01.194.0042.001	MARCELO BALBINOT	188,9	238,05
2941	01.01.178.0386.001	LUIZ CARLOS JUNGBLUTH	0	143,89
15027	01.02.174.0048.001	HERMENEGILDO PAULO BELLO	59,85	122,42
2963	01.01.178.0031.001	LUIZ CARLOS JUNGBLUTH	0	46,89
2944	01.01.178.0374.002	LUIZ CARLOS JUNGBLUTH	53,22	547,51
15991	01.01.158.0267.002	GAMBATTO VEICULOS SAO MIGUEL LTDA	731,3	1008,31
3076	01.01.176.0040.001	MRE COMBUSTIVEIS LTDA	395,75	648,9
3141	01.01.156.0111.001	MARISETE MARGA LAZAROTTO	0	673,21
3157	01.01.175.0279.001	MAQUINAS E MOTORES SPERANDIO LTDA	0	419,78
3156	01.01.175.0293.001	MAQUINAS E MOTORES SPERANDIO LTDA	0	455
10950	01.01.175.0053.003	MAQUINAS E MOTORES SPERANDIO LTDA	151,6	403,66
3379	01.01.174.0377.001	ADEMIR CANDIOTTO E JUCELI DA SILVA CANDIOTTO	331,32	634,61
3367	01.01.155.0337.001	FOROESTE VEICULOS LTDA	2248,22	2970,86
3380	01.01.174.035			



10045	01.05.123.0384.001	ANILDO ARENT	106,9	154,43
19784	01.05.122.0385.003	LORI INGE WUNSCH	99,83	128,24
10041	01.05.122.0373.001	LORI INGE WUNSCH	97,9	126,96
10618	01.05.124.0408.001	ALOISIO GONCALVES AZEVEDO	194	286,33
10616	01.05.124.0432.001	ROMILDO PERIN CORADI	194	258,41
10620	01.05.123.0482.001	IVO ALFONSO IMHOFF	198,25	338,28
9630	01.05.100.0223.002	OSVALDO MACENA DE OLIVEIRA	78,33	291,18
17540	01.05.100.0166.002	ROBERTA SANTAREM BIANCHI	138,5	191,96
16428	01.02.099.0362.002	HELIO DALAIO - NELSI MIRTA DALAIO	139,2	266,18
16427	01.02.099.0043.002	JANDIR SANTIN	233,81	274,55
16432	01.02.114.0231.002	VALDIR JOAO MARANGON	39	107,59
10533	01.02.112.0339.001	ANGELO ALCIDES ROSONI	200	259,96
9523	01.02.112.0353.001	NOELI ANA ZATTA	84,8	163,82
17916	01.02.112.0394.002	ADALBERTO UHLMANN	98	196,14
12754	01.02.112.0423.001	ADALZIRO UHLMANN	100	175,41
12753	01.02.112.0410.001	ADALZIRO UHLMANN	70	91,79
23735	01.02.112.0532.002	JEFFERSON GUIDO CARLET	211,64	371,04
13582	01.01.168.0148.003	TERESINHA IRIA KOJOROSKI	200	449,67
21951	01.02.102.0215.004	TERESINHA IRIA KOJOROSKI	426,06	488,83
5644	01.02.113.0025.001	SIDNEI SACARDO	89,97	144,34
5070	01.02.104.0231.001	MATERIAIS DE CONSTRUCAO LIZETE LTDA EPP	0	254,63
5101	01.02.114.0228.001	VICTO POLETTI	71,4	106,43
11899	01.02.090.0094.001	WALQUIRIA RIBEIRO DOS SANTOS	162,91	206,93
5677	01.02.103.0063.001	MOACIR FRANCISCO ANDREATTA	278,12	332,1
16430	01.02.103.0045.002	MAURI JOSE ANDREATTA	100,1	179,09
5105	01.02.114.0280.001	MAXIMILIANO BLANK	0	89,4
16630	01.05.100.0913.001	ELIAS JOAO HERMES	0	245,17
5602	01.02.093.0161.001	LUIS ALFREDO BENITEZ - ME	200	294,43
10938	01.02.104.0281.001	LUIS ALFREDO BENITEZ	703,32	873,73
10940	01.02.104.0328.001	AGOSTINHO DAMIN	149,54	241,99
6153	01.03.157.0155.002	BREGOMAR VEICULOS LTDA	132	225,69
11717	01.05.100.0484.001	BREGOMAR VEICULOS LTDA	3161,98	3251,76
5879	01.02.138.0073.001	ADAIR JOSE MARION	0	187,01
10656	01.04.091.0105.001	JOSEMAR ROQUE LORO	76,54	96,66
18532	01.04.110.0145.001	PEDRO PIACESKI	89,55	112,54
14127	01.02.152.0319.001	NEIVA FILIPPINI PIACESKI	99	119,68
14006	01.02.066.0062.002	ASSINO RECKZIEGEL	98,64	404,5
9470	01.02.066.0300.001	CLAUDIA BARP	195,86	216,53
19124	01.01.163.0234.001	EZIDORO ANTONIO FUNEZ	615	665,06
4907	01.02.147.0244.001	AUTO PECAS E MECANICA PEDRASSANI LTDA - EPP	0	52,84
23243	01.03.065.0030.002	MARILENE FORMAGINI FUSIEGER	160,89	290,34
9796	01.05.100.0200.001	JEFFERSON GUIDO CARLET	35	85,69
6895	01.03.103.0360.001	BERGAMO COMERCIO E TRANSPORTES LTDA EPP	0	92,39
14940	01.01.207.0157.001	LOURDES RINALDI BRESSAN	70	153,23
4916	01.02.062.0060.001	IVALDO CAVALLI	131	367,26



10176	01.04.082.0208.001	GILBERTO PENA DA SILVA	0	133,71
10266	01.04.082.0206.001	SERGIO JOSE CANEPEPE	60,5	92,37
18584	01.04.082.0145.001	MARIA LUZIA PEREIRA DA SILVA	112,5	143,92
18580	01.04.082.0171.001	ADENILSON JOSE TIEPO	69,75	94,76
26379	01.04.082.0130.003	LUIZINHO CUNICO	133,16	179,6
10536	01.04.082.0110.001	ALTEMIR ANTONIO FALAVIGNA	98,52	165,07
14744	01.04.083.0137.001	JUSCEMAR FRIDIRICH	141,07	188,05
18637	01.04.083.0094.001	TALLYTA LOCATELLI DENARDI	53,55	149,29
9499	01.05.100.0816.001	ASSOCIACAO ATLETICA BESC	396,8	743,11
17756	01.04.072.0212.006	JAIR NEGRI	107,1	270,53
21885	01.05.100.0804.003	JAIR NEGRI	540	1010,29
2865	01.01.198.0386.001	VALNEI SEVERO	0	282,3
7122	01.03.104.0139.001	CLAUDIO MIGUEL TELO	0	267,3
7118	01.03.104.0169.003	HERMINIO JOSE SBEGHEN	90	220,26
7099	01.03.114.0343.003	OCLECIO TRENTIN	98,77	172,48
19638	01.03.065.0340.002	IVO VERGANI	168	191,39
25116	01.04.162.0012.001	VANDERLEI DENIS	0	69,3
9520	01.05.100.0124.001	CASTANHEIRA E MISSEN LTDA	0	58,74
15374	01.03.112.0330.007	FIORINDO SBRUZZI	75	198,61
14294	01.03.121.0024.003	INDUSTRIA COM MADEIRAS ERVALENSE LTDA	27,74	158,88
25843	01.03.102.0160.010	FIORINDO SBRUZZI	60	234,01
9441	01.05.100.0369.001	ORLINDO DA ROCHA	60	133,63
2098	01.01.206.0390.001	ERVINO BAROZZI	359,65	477,28
2054	01.01.188.0168.001	ERVINO BAROZZI	104,85	130,76
6050	01.03.110.0020.001	DJALMO DAVI	333,38	362,08
6034	01.03.110.0350.001	BANCO DO BRASIL SA	600	715,3
14703	01.01.117.0052.001	SUHAILA MARCONATTO KOCHHANN	0	196,65
16355	01.01.117.0026.006	SUHAILA MARCONATTO KOCHHANN	109,21	233,06
9381	01.05.100.0868.001	VALMOR ANNONI	219,5	344,33
18613	01.02.057.0112.001	ROBERTO CESAR RISTOW	178,62	271,65
9370	01.05.100.0148.002	DISTRIBUIDORA E COMERCIO DE BEBIDAS COBALDI LTDA	64,9	366,29
10825	01.02.018.0284.001	VALDECIR DE OLIVEIRA	0	63,59
2068	01.01.207.0080.001	COOPERATIVA AGROINDUSTRIAL ALFA	1876,74	2415
2051	01.01.188.0225.001	GRAFICA BAROZZI EIRELI- EPP	769,59	984,52
2198	01.01.187.0137.001	OSCAR DALLASTRA	120,71	159,06
21793	01.01.187.0149.006	ERMINDO MATHIONI	58,3	151,24
20489	01.01.187.0161.005	OLIDE BATTISTELLA	36,5	109
2216	01.01.205.0284.001	NELSON FRANCISCO PASCUALI	105,6	134,85
8243	01.03.099.0164.001	EVANDRO BOTELHO BIANCHINI	138,63	176,98
2331	01.01.186.0144.001	ROBERTO MANTOVANI	332	377,04
19743	01.01.186.0156.003	DALCIR LUIZ ZAMBIASI	179,8	212,75
2189	01.01.187.0217.001	PAULO CESAR SIEBEL	0	167,45
11960	01.01.204.0315.001	DIGAL TRATORES LTDA - EPP	190	725,47
2348	01.01.204.0330.001	JAIR ANTONIO E PAULO CESAR SEIBEL E DIGAL TRATORES	193,5	364,01
2462	01.01.203.0383.002	ERNESTO SEHN	96	218,78



11900	01.02.090.0134.001	IVALDO CAVALLI	342	377,43
9200	01.02.192.0070.001	ALFREDO FABIANI	0	70,68
17253	01.02.192.0100.001	ALFREDO FABIANI	144	195,69
5370	01.02.107.0258.001	HELENA MARIA SANGALLI	20	66,06
5633	01.02.094.0233.001	MOVEIS CAVALLI LTDA	352,96	491,67
4712	01.02.065.0419.001	RUDINEI KUMM	616	826,05
4580	01.02.050.0250.001	AUTO ELETRICA OESTE LTDA	161	251,93
4577	01.02.050.0200.001	VILSON MURARO	56,25	79,23
16405	01.02.050.0140.002	POSTO BERTAMONI LTDA	301,76	690,88
17985	01.03.146.0187.005	AUTOVEL VIDROS E ACESSORIOS LTDA	155,82	213,76
22101	01.05.100.2024.001	MECANICA SIMONETTI & KUMM LTDA - ME	429,79	582,23
10308	01.02.085.0120.001	ALIBIO KUNTZER	56,5	344,66
6149	01.03.157.0190.001	ALIBIO KUNTZER	0	27,86
6132	01.03.157.0565.001	VALMIR KUNTZER	294	435,33
8269	01.03.158.0662.001	RODOMAC TRATORES PECAS E IMPLEMENTOS SA	1292,2	1322,91
19408	01.03.158.0070.001	OSMAR BOFF	913,98	1067,89
14329	01.03.126.0066.003	EDEDIR BELLINI	70,52	100,73
11952	01.05.100.0134.001	CARAGUATA IMOVEIS S/A	0	65,57
16653	01.03.159.0244.001	JOSEFINA MARIA BOFF	122	839,95
16652	01.03.159.0317.001	MARISA ELISABETE BOFF	317,52	381,18
9423	01.03.161.0085.001	FRANCISCO JOAO HERDINA	504,45	674,42
16592	01.03.160.0381.003	ILDES MARIA WITT TRICHES	95,75	118,67
16844	01.03.160.0413.003	LUIZ JUSTINO DE ROCCO	464	575,19
18794	01.03.154.0058.002	FUNDACAO OESTE LTDA	180	214,54
12013	01.05.100.0089.001	PEDRO ZANELLA	1280,22	1549,88
6133	01.03.157.0551.001	PEDRO ZANELLA	322	517,62
8196	01.03.129.0145.001	ROBERTO CARLOS HOFFMANN	111,48	214,39
7453	01.03.146.0134.001	IRINEU DILLY	150	291,72
7452	01.03.146.0150.001	IRINEU DILLY	133,5	325,1
7451	01.03.146.0163.001	IRINEU DILLY	129,6	188,18
21755	01.03.156.0186.001	ELIANA DILLY ANDRETTA	201,27	228,72
18744	01.05.100.1250.001	DANIEL RODRIGUES DA SILVA	583,2	791,92
16632	01.03.148.0077.002	ABRELIHO LUIZ ROMAN	132	163,76
15966	01.04.032.0370.001	JOEL KOHL	0	184,1
8997	01.04.077.0050.001	MOVEIS NEI LTDA-ME	0	31
11116	01.04.073.0432.001	GERHARDT COMERCIO DE VEICULOS LTDA	304	448,79
12894	01.04.004.0304.001	MARIA IVANETE BOFF SARZI	0	119,4
19068	01.04.073.0366.003	ADAIR FRANCISCO SARZI	383,97	443,95
13322	01.04.073.0284.001	MECANICA SCOPEL LTDA - ME	360	456,71
9411	01.04.087.0640.001	HERMES BERGAMINI	325,88	627,52
9631	01.04.087.0626.001	HERMES BERGAMINI	67,2	192,34
19055	01.04.055.0472.001	MARIA LAURETE SCHONS BERGAMIN	0	163,33
19050	01.04.055.0523.001	MARIA LAURETE SCHONS BERGAMIN	98,67	121,95
10116	01.04.055.0638.001	JULIO CESAR ZANATTA	70	120,98
9496	01.04.082.0258.001	TERESINHA MACEDO	106,03	134,08



2452	01.01.185.0136.001	ALBANEZA DE FATIMA DA SILVA E SA	136,5	161,64
19154	01.02.019.0216.001	NEIDA DOMENEGHINI	0	340,46
6995	01.03.044.0053.002	NEIDA DOMENEGHINI	72	104,23
13697	01.01.203.0355.002	VOLMAR ALBERTO DOMENEGHINI	130	251,45
22992	01.05.150.0160.004	SERGIO SEFFRIN	523,5	706,44
8450	01.03.025.0171.001	WILLIAN SEFFRIN	164,5	251,25
2451	01.01.185.0148.001	SERGIO SEFFRIN	195,64	231,24
3179	01.01.193.0146.001	EMERSON JORGE CAMATTI	324,81	357,01
13830	01.01.202.0030.003	IZALINO TADEU BOFF	28	196,92
13831	01.01.202.0044.002	IZALINO TADEU BOFF	81	146,29
2555	01.01.202.0359.001	ROSELI GRIEBELER BERTE	318,49	338,98
2644	01.01.201.0028.001	ENEIDO FONTANA	394,5	490,18
3104	01.01.214.0399.001	ADEMIR CELUPPI	426	619,88
23177	01.01.199.0342.003	MARIZALETE FERREIRA DOS SANTOS FONTANA	167,12	225,61
22271	01.02.290.0108.001	TAILBIANA FONTANA	190,19	218,19
16229	01.01.198.0327.001	SCHEILA CRISTIANA GAVA	125,5	163,71
16228	01.01.198.0314.005	JULMIRO ENIO GAVA	134,35	188,94
6778	01.03.075.0320.001	ARNILDA ROSINI TONELLI	71,4	136,93
2921	01.01.197.0042.001	ARI GERALDO TERNUS	156,8	177,69
2908	01.01.197.0342.001	DALMIRO ESMERICO	70	93,3
2956	01.01.178.0136.001	VALDINO DIAS	321,81	351,97
19757	01.01.196.0220.003	ADEMIR ZILLI	69,6	104,46
2953	01.01.178.0172.001	ADEMIR JOSE BERNARDON	98,4	153,76
15095	01.01.178.0216.001	ADEMIR JOSE BERNARDON	100	666,53
2951	01.01.178.0225.001	ADEMIR JOSE BERNARDON	282,3	344,25
23670	01.01.195.0027.003	PEDRO DE ALMEIDA	60,19	105,29
7541	01.03.106.0346.001	VILMAR ROQUE MASSIGNANI	97,1	119,2
16671	01.01.177.0234.004	VILMAR ROQUE MASSIGNANI	122,27	165,63
2996	01.01.177.0190.001	VILMAR ROQUE MASSIGNANI	0	59,72
115				

Sicoob São Miguel está pela 5ª vez na revista Você S/A – As 150 Melhores Empresas para Trabalhar

São Miguel do Oeste

O diretor financeiro do Sicoob São Miguel, Pedro Vlademir Schutz, e a supervisora administrativa, Adriana Gayardo, estiveram em São Paulo no dia 06 participando da solenidade de premiação da Revista Você S/A – As 150 Melhores Empresas para Trabalhar, no qual o Sicoob São Miguel ocupa pela 5ª vez posição entre as 150 companhias com melhor desempenho na 22ª edição do prêmio.

A edição deste ano teve participação recorde de 500 empresas, que se inscreveram voluntariamente para minuciosa avaliação. Foram mais de 270 mil empregados que responderam à pesquisa em 21 estados das cinco regiões do país. De acordo com o presidente do Sicoob São Miguel, Edemar Fronchetti, esse reconhecimento é mais uma vez, um orgulho para a cooperativa. “Essa premiação prova que, a interação entre a estrutura, somada à vontade e profissionalismo do funcionário tem dado bons resultados”, avalia.

Ascom/Sicoob



Premiação foi entregue no dia 06 de novembro, em São Paulo

Prefeitura publica resultados do trabalho de georreferenciamento

Todo o levantamento está descrito em 21 páginas desta edição do Jornal Imagem. O processo de georreferenciamento servirá como base de cálculo para o IPTU do próximo ano

São Miguel do Oeste

A administração municipal de São Miguel do Oeste está publicando nesta edição do Jornal Imagem os resultados do trabalho de georreferenciamento da cidade. Com a utilização de alta tecnologia, uma empresa contratada pelo município efetuou o remapeamento de todo o perímetro urbano, por terra e pelo ar. Um software calculou o tamanho das edificações e cruzou com os dados do Cadastro Imobiliário do município. O edital, distribuído em 21 páginas do jornal.

O vice-prefeito e se-

cretário de Administração e Finanças, Alfredo Spier, salienta que a administração municipal se comprometeu em não aumentar impostos, e irá manter esta postura, mas está utilizando mecanismos que aumentam a transparência tanto por parte do poder público quanto da população, para que as diretrizes que constam em Lei sejam obedecidas.

Neste caso específico, Spier comenta que muitos proprietários cadastraram uma determinada planta no momento da construção do seu imóvel, mas posteriormente efetuaram ampliações, sem que estas obras fos-

sem informadas ao setor responsável. “Este trabalho que realizamos irá nos possibilitar o reconhecimento da real situação de cada terreno”, assinala.

Os proprietários de 3.801 imóveis receberam um comunicado, via Correios, sobre a constatação de área construída divergente da que está no cadastro oficial do município. As metragens atuais das respectivas edificações foram levantadas no georreferenciamento, e servirão como base de cálculo para o Imposto Predial e Territorial Urbano (IPTU) do próximo ano.

O secretário adjunto

de Administração, Alencar Barbieri, explica que, em caso de discordância, os proprietários poderão contestar os dados apurados no prazo de 30 dias do recebimento da correspondência. Para tal, deverão comparecer ao setor de Cadastro Imobiliário da Prefeitura, munidos de uma relação de documentos que estará descrita no próprio Comunicado. “Vale lembrar que este lançamento será considerado apenas para fins fiscais, não ficando dispensado o contribuinte da futura regularização das edificações, de acordo com as normas vigentes”, destaca Barbieri.



13538	01.05.144.0106.001	JULIO WASHINGTON MONDSTOCK	0	33,72
12922	01.05.139.0926.001	DANIEL ANTONIO WEIMANN	50,66	72,18
12920	01.05.138.0026.001	ALCIMAR DAGORT	80,5	154,45
16691	01.05.100.0023.002	VANDERLEIA VIAPIANA	50	140,07
4641	01.02.011.0183.001	JACOB ROQUE KOLLING	0	138,18
26606	01.05.173.0390.001	ORESTES BARP	0	137,13
17844	01.04.049.0173.001	NILSO TRENTIN	99,68	122,2
17847	01.04.049.0165.001	ODIR PAULO MARCHETTI	118,65	226,74
5950	01.03.156.0236.001	BEATRIZ SEHNEM SCHUHMAN	96	148,7
15923	01.02.155.0188.001	MICHELE FISCHBORN ZANOTELLI	102,25	200,41
4682	01.02.048.0275.001	LEONI ANA GASPERIN	166,58	208,86
6103	01.03.091.0060.001	RICARDO VASCONCELOS SEGALA	300	382,67
1971	01.01.126.0026.001	RICARDO VASCONCELOS SEGALA	323,11	402,95
5322	01.02.056.0040.001	RICARDO VASCONCELOS SEGALA	77,2	97,66
21079	01.02.036.0052.012	RICARDO VASCONCELOS SEGALA	74,81	253,08
7928	01.03.097.0209.001	ARNILO NIENOW	194	273,66
2252	01.01.124.0235.001	ANDRESSA BRUSTOLIN E VANESSA DEGANI KLAUS	70	120,3
2263	01.01.124.0298.001	LINDOLFO GUILHERME AREND	112,6	168,25
8839	01.04.016.0096.001	DILENE LOURDES FRAPORTI	57	129,07
7012	01.03.038.0261.001	MARILIDIA APARECIDA PLAUT SCHMIDT	42	83,63
11112	01.04.073.0330.001	CLECIO BARTZ	337,5	379,21
3355	01.01.081.0437.001	ENIO AURI BLANK	86,9	114,52
1928	01.01.149.0444.001	MANCIR MAGRINI	269,14	306,93
10280	01.05.100.0497.001	MAXIMO G PAIM-SELMIRA KUNTZER	60,15	136,32
9756	01.05.100.0158.001	ESP ETELVINA TUBIANA RIGONI	63	90,67
20561	01.05.107.0058.001	RENAN LUIZ BREDA	55,88	130,31
11007	01.05.076.0210.001	LUIZ FRANCK	56	86,09
13254	01.05.087.0265.001	ALDO VARGAS LEMOS	74	107,09
19141	01.05.078.0125.001	REJANE SCHONS DICKEL	59,95	119,78
2298	01.01.146.0084.001	LEARCI DE SOUZA	154	181,91
21653	01.01.148.0030.006	LEONILDA DE PAULA	49,45	171,84
1935	01.01.127.0026.001	ARMINDO PALUDO	173,82	227,63
9975	01.05.090.0130.001	ALBERTO ZATTERA	115,52	138,47
13602	01.02.063.0137.001	LIDIA MARGARETE GRUBER PANIS	140,64	176,15
14257	01.02.048.0339.001	LIDIA MARGARETE GRUBER PANIS	119,7	157,72
22073	01.05.100.2017.001	CLEDERSON JUNIOR BARTZ	163,45	233,22
9614	01.05.155.3019.001	JOAO FELIPE PIOCZKOSKI	32	189,82
8091	01.03.108.0306.001	IRACEMA DE SOUZA ETGES	222,61	247,13

Por oportuno esclarecemos que o lançamento de ofício será considerado apenas para fins fiscais, não ficando dispensado o contribuinte da futura regularização das edificações de acordo com as normas vigentes.

São Miguel do Oeste – SC, 31 de agosto de 2018.

Alfredo Spier
Secretário Municipal de Administração e Finanças

NBS

Especializado em:

Nei Pinturas
49 8811 8899

Pintura residencial
e predial



Textura e
Massa corrida



Limpeza
de telhados





polo

19
anos

Um *show* de novidades e *descontos* pra você!



Toda linha Votoran com **preços imbatíveis** para a região!

☎ 49 3621 1927

📍 Rua Santos Dumont, Centro - São Miguel do Oeste - SC

BEM-VINDO
AO
FUTURO
VESTIBULAR UCEFF 2019

INSCRIÇÕES ATÉ:
22.11

PROVA:
24.11

INSCRIÇÕES PELO SITE: uceff.edu.br



- VERIFICAÇÃO DOS ITENS DE SEGURANÇA E DESGASTE.
- TROCA DE ÓLEO PARA VEÍCULOS NACIONAIS À R\$ 175.00.
- LIMPEZA DO AR CONDICIONADO COM TROCA DO FILTRO POR APENAS R\$ 90.00
(GOL, SAVEIRO, VOYAGE, FOX, POLO, CROSSFOX, SPACEFOX, GOLF ATÉ 2014).
- PNEUS FIRESTONE, BRIDGESTONE, CONTINENTAL E PIRELLI COM VALORES PROMOCIONAIS, MONTAGEM E BALANCEAMENTO GRATUITOS.



SANTAPEDRA

Rua Waldemar Rangrab, 3250
São Miguel do Oeste

49 3631 7777



Destques com Frigeri

(49) 9 9146-7567
gilmar.frigeri@hotmail.com

Em festa, no dia 12/11 o grande DJ Marion Câmara comemorou a nova idade e recebeu amigos e familiares para juntos passar o dia festivo. Parabéns e muitas felicidades sempre.



Quem acordou e deu um olá para mais um ano de vida foi Jannah Pacheco, rasgando mais uma folhinha no calendário da vida no dia 13/11. Felicidades.

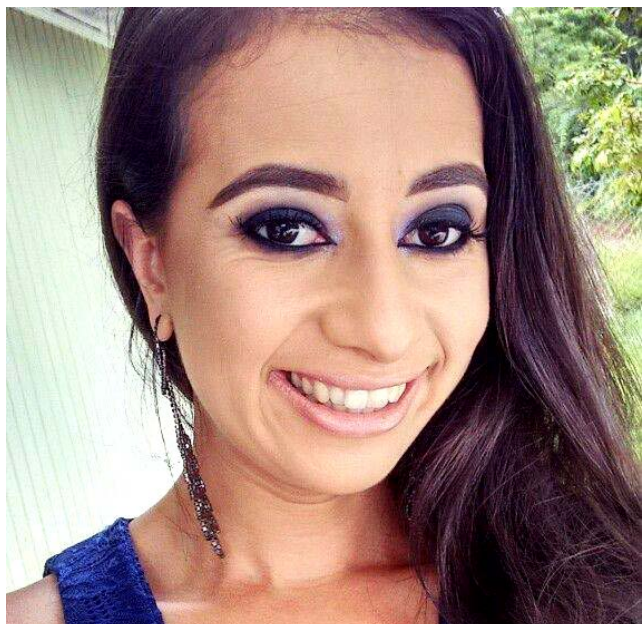

Festejando ao lado de Bruna, nosso colega de redação Patrik Taraupo festejou mais um aniversário no dia 11/11. Felicidades sempre.



Viver com alegria, assim defino Franciele Franceschi que, ao lado do maridão Chico, recebe mais um ano de vida com toda a alegria. Que a felicidade seja constante nesta quinta-feira, dia 15/11. Parabéns e o melhor para você.



De bem com a vida, Mauricio Neme festejou no dia 15/11, ao lado de Caroline, mais um niver. A felicidade estampada no sorriso mostra o amor entre ambos. Parabéns e muitas felicidades.



- Musculação
- Ginástica
- Extreme
- Jiu-Jitsu
- Zumba
- Jump



Rua Santos Dumont, 745 - São Miguel do Oeste | lokalacademiasmo@hotmail.com | fone: 49 3621 1544

Decoração natalina está sendo instalada no centro da cidade

Abertura oficial da programação de natal está marcada para a noite de 1º de dezembro

São Miguel do Oeste

Quem anda pelas ruas de São Miguel do Oeste já pode ver as primeiras peças de ornamentação natalina, que começaram a ser instaladas segunda-feira, 12, pela Secretaria de Esporte, Cultura e Turismo. Serão decoradas 13 rótulas da área central da cidade, além de todos os postes da Avenida Getúlio Vargas, o calçadão da Rua Almirante Tamandaré, a Praça Walnir Bottaro Daniel e a área coberta ao seu lado, e outros detalhes do centro da cidade.

Também foi colocado um portal na esquina da Rua Santos Dumont com a Chuí. A abertura oficial da programação natalina, com ativação das luzes, está marcada para a noite de 1º de dezembro. Na manhã de terça-feira, 12,



O prefeito em exercício, Alfredo Spier, se reuniu com o secretário adjunto de Cultura e Turismo, Carlos Chaves, e presidentes de entidades de classe

o prefeito em exercício, Alfredo Spier, se reuniu com o secretário adjunto de Cultura e Turismo, Carlos Chaves, e presidentes de entidades de classe para explanar sobre a ornamentação e tratar da progra-

mação do "Natal Regional 2018 - Viva Essa Alegria".

Na oportunidade, Spier falou da importância da participação das entidades nas atividades que estão programadas para este final de ano. E ouviu dos

representantes da Acismo e CDL, as propostas para atrair visitantes a São Miguel do Oeste nesta época. Ambos se colocaram à disposição para atuar como parceiros da administração municipal.

Período de matrículas nas escolas estaduais abre segunda-feira

São Miguel do Oeste

Na próxima segunda-feira, 19, inicia o período de matrículas da rede estadual de ensino para o ano letivo 2019. O prazo irá até 23 de novembro. A escola deve ser escolhida pelos critérios de zoneamento, sendo a mais próxima da residência do aluno ou do trabalho dos responsáveis legais.

Interessados para ingresso em uma das 109 escolas da Grande Florianópolis devem realizar a pré-matrícula online e até 28 de novembro apresentar a documentação

diretamente na escola. Já nas demais unidades do Estado, o processo deverá ser feito somente presencialmente munido dos documentos:

FINALMENTE

A Escola de Educação Básica São Miguel, em São Miguel do Oeste, a maior da região, deverá abrir suas portas já com as instalações totalmente reformadas, depois de anos de espera, investimentos superiores a R\$ 4 milhões, muitos contratempos e polêmicas.

Na tarde de quarta-feira, 07, o secretário executivo da Agência de



Após milhões em investimentos e muitos anos de espera, alunos poderão usufruir das reformas

Desenvolvimento Regional (ADR) de São Miguel do Oeste, Paulo Meneghini, visitou as instalações da escola. Conforme ele,

a intenção é inaugurar a obra ainda no mês de novembro com a presença do governador Eduardo Pinho Moreira.



Por dentro do Direito

Por: Henrique C. Gomes - enriquecgomes@hotmail.com

Planos de saúde não são obrigados a fornecer medicamento não registrado pela Anvisa



A Segunda Seção do Superior Tribunal de Justiça (STJ) definiu que as operadoras de plano de saúde não são obrigadas a fornecer medicamentos não registrados pela Agência Nacional de Vigilância Sanitária (Anvisa).

De acordo com o ministro relator, o entendimento firmado abrange tanto medicamentos nacionais quanto importados, visto que a lei de controle sanitário (Lei 6.360/76) exige de todo fármaco, nacionalizado ou não, o seu efetivo registro. O julgamento do tema, cadastrado sob o número 990 no sistema dos repetitivos, fixou a seguinte tese: "As operadoras de plano de saúde não estão obrigadas a fornecer medicamento não registrado pela Anvisa".

Esse entendimento já consta da jurisprudência do tribunal, mas passa agora à condição de precedente qualificado, com ampla repercussão em toda a Justiça. A definição da tese pelo STJ vai servir de orientação às instâncias ordinárias, inclusive aos juizados especiais, para a solução de casos fundados na mesma questão jurídica.

Além disso, o relator observou que a obrigação de fornecer "não se impõe na hipótese em que o medicamento recomendado seja de importação e comercialização vetada pelos órgãos governamentais, porque o Judiciário não pode impor que a operadora do plano de saúde realize ato tipificado como infração de natureza sanitária, prevista no artigo 66 da Lei 6.360/76, e criminal também, prevista na norma do artigo 273 do Código Penal".

Segundo o ministro, não há como o Poder Judiciário "atropelar todo o sistema criado para dar segurança sanitária aos usuários de medicamentos, sob pena de causar mais malefícios que benefícios". Isso não impede - acrescentou - que pacientes prejudicados por suposta omissão da Anvisa no registro de medicamentos venham a ajuizar ações específicas para apurar possível responsabilidade civil da agência reguladora.

Fonte: stj.jus.br



HENRIQUE COLUSSI GOMES

ADVOGADO - OAB/SC 31.521

49 3622.2566 / 9112.3566

enriquecgomes@hotmail.com

Rua Almirante Tamandaré, 485, Centro - São Miguel do Oeste / Santa Catarina

VOAR É PRECISO

O desenvolvimento do Extremo Oeste passa pelo aeroporto Hélio Wasum

- ➔ Adequação dos horários
- ➔ Preços de mercado
- ➔ Melhoria na infraestrutura
- ➔ Incentivo ao transporte aéreo

Uma campanha:

JORNAL IMAGEM

3622 0796 - www.oimagem.com.br

Apoio:



Município realiza operação tapa-buraco na Willy Barth

São Miguel do Oeste

A Secretaria Municipal de Urbanismo iniciou sexta-feira, 09, uma operação tapa-buraco na Avenida Willy Barth. O prefeito em exercício, Alfredo Spier, acompanhou de perto o andamento dos trabalhos durante a tarde. Spier explica que um acordo firmado entre a Administração Municipal e o Dnit, no início deste ano, estabeleceu que o município passaria a ser o responsável por pequenas manutenções, cabendo ao órgão federal as intervenções de porte.

“Desde então, realizamos vários reparos, pintura da pista, cortes de grama, conservação dos equipamentos de segurança e de sinalização, a substituição da iluminação pública convencional por lâmpadas de LED, e execução de paisagismo no local. E solicitamos ao DNIT, ainda no início de agosto, que realizasse a restauração da via, o que até o momento não foi atendido”, descreve o prefeito em exercício.

Diante desta situação, e levando em conta a precariedade do asfalto e os riscos ocasionados pelos buracos, Alfredo Spier relata que a Administração Municipal decidiu realizar mais esta operação. “O principal, é garantir a segurança das pessoas que precisam utilizar esta Avenida”, finaliza.

Divulgação



Curso de Educação Física desenvolve atividades de cultura, esporte e lazer com o projeto Cuesla

As atividades são realizadas, uma vez por mês, no Centro Esportivo da Universidade, com a participação de professores, estudantes e diplomados

São Miguel do Oeste

O curso de Educação Física da Unoesc está desenvolvendo diversas atividades de cultura, esporte e lazer, por meio do projeto Cuesla. As atividades são realizadas, uma vez por mês, no Centro Esportivo da Universidade, com a participação de professores, estudantes e diplomados. “O Cuesla contribui na formação dos acadêmicos, aproxima os diplomados da universidade e serve de estímulo para um estilo de vida mais saudável”, destaca a coordenadora do curso, professora Andrea Prates Ribeiro.

A ginástica aeróbica deu início às atividades do Cuesla. As professoras An-

dréa Prates Ribeiro e Elis Regina Frigeri organizaram uma coreografia para iniciantes com foco na diversão e no prazer em realizar a atividade.

Os acadêmicos do curso de Educação Física também participaram de uma atividade sobre autoliderança com as professoras de Administração, Adriana Salvi e Elis Regina Zanin. “É preciso estimular nossos acadêmicos a liderar-se, enfrentar desafios e ver oportunidades em vez de problemas. Esse tema tem relação direta com o direcionamento de carreira, em saber aonde se quer chegar e como estabelecer metas e objetivos”, avalia a professora Andrea Prates Ribeiro.

Apresentações de dan-



Ascom/Unoesc

Professoras Elis Regina Zanin e Adriana Salvi desenvolveram atividade sobre autoliderança

ças também integram o projeto. Na última semana, o Centro Esportivo foi palco da apresentação de seis grupos. Foram realizadas apresentações nas modalidades Jazz Contemporâneo, Jazz, Dança Livre e Ballet Clássico. Os acadêmicos do curso, Cleiton Pinheiro

e Carolina Alana, atuaram como dançarinos e coreógrafos. O projeto terá sequência com diversas atividades como: modalidades esportivas, palestras, oficinas, jogos, brincadeiras, apresentações de corais, danças, patinação, lutas, entre outros.

BLACK FRIDAY



ECOSPORT
SE 1.5 - 2019
A PARTIR DE
R\$69.990,00 À VISTA

TAXA ZERO
Entrada - 36X R\$ 481

FORD KA
5.1.0 - 2019
A PARTIR DE
R\$41.990,00 À VISTA

TAXA ZERO
Entrada - 36X R\$ 261



SÃO MIGUEL DO OESTE
Automóveis: 49 3622 7000
Caminhões: 49 3622 7002

FRED. WESTPHALEN
55 3744 7000



FOROESTE
www.foroeste.com.br

No trânsito, a vida vem primeiro.

Oferta válida até 31/10/2018. Crédito sujeito a aprovação, consulte condições.

Seletivo Unoesc
acesse o site e inscreva-se
vestibular.unoesc.edu.br

A Unoesc é pra Você



unoescocial unoescocial unoesc.edu.br @unoesc blog.unoesc.edu.br

UNOESC
Fazendo parte da sua vida

Polícia dá por encerrado o inquérito que apurou assassinato de Joacir Montagna

Um novo inquérito está sendo instaurado para, separadamente, investigar a motivação do assassinato, que foi encomendado por R\$ 8.500

Guaraciaba

Por intermédio de uma entrevista coletiva à imprensa, sexta-feira, 09, a Polícia Civil de São Miguel do Oeste declarou concluídas as investigações sobre o assassinato do advogado de Guaraciaba Joacir Montagna, morto com um tiro em seu escritório no dia 13 de agosto deste ano. Apesar do inquérito geral concluído, a Polícia estará abrindo um novo inquérito, desta vez para esclarecer as motivações do crime e a participação do quinto elemento, que também está preso. Por enquanto, os nomes dos envolvidos não foram divulgados. Os cinco envolvidos estão presos.

O assassinato de Montagna, segundo o inquérito, foi encomendado por um terceiro, porém, não há nenhum registro de que seria um cliente insa-



Portal Peperi

Conclusão das investigações foi anunciada por policiais civis que investigaram o caso. O delegado responsável pelo caso, Wesley Andrade, foi concluído que se tratou de um crime por encomenda e o valor pago pelo mandante foi de R\$ 8,5 mil.

Foragido da justiça gaúcha, o autor do disparo, teria recrutado seus

dois irmãos para o serviço. No dia do crime, enquanto o atirador e o piloto da moto se dirigiram para o escritório da vítima, um permaneceu na rodovia, como retaguarda. Os dois alegaram que não sabiam do assassinato, mas que participariam de um assalto. Um quinto homem, que teria envolvimento com grupos criminosos, também foi preso, mas

ainda não há apontamentos concretos de que seja participante do crime.

O inquérito, concluído em 1º de novembro, aponta para homicídio doloso duplamente qualificado, associação criminosa armada, porte ilegal de arma de fogo e adulteração de sinal identificador de veículo. O inquérito já foi encaminhado ao judiciário.

Adolescente morre em acidente entre carro e moto na SC-163

Itapiranga

Um adolescente morreu e um jovem ficou ferido em um acidente de trânsito no final da tarde de domingo, 11, na SC-163, em Itapiranga. As vítimas estavam em uma Yamaha Fazer que se chocou com uma Saveiro na região de Linha Popi, pouco antes das 19h. Ambos os veículos são de Itapiranga.

De acordo com o Corpo de Bombeiros, o piloto de 18 anos teve diversas escoriações e sofreu fratura exposta na perna direita. Ele recebeu os primeiros socorros e foi encaminhado ao hospital para atendimento médico. O irmão do motociclista, Alexandre Arnold, de 17 anos, foi encontrado em óbito com fratura exposta na perna direita, suspeita de fratura na bacia e na região cervical. O motorista do carro, de 59 anos, não se feriu. As causas do acidente não foram informadas.

Oeste em Foco



O acidente aconteceu na região de Linha Popi, pouco antes das 19h

Adolescente encontrado morto em riacho no centro da cidade

São José do Cedro

Um adolescente foi encontrado morto no centro de São José do Cedro na tarde de sábado, 10. O caso foi registrado

por volta das 17h em um córrego que corta a cidade, nas proximidades da Avenida Salgado Filho. Joilson do Nascimento dos Reis, de 17 anos, apresentava traumatismo

crânio-encefálico.

Um Inquérito Policial deve ser instaurado para apurar se o caso tem ligação com crime de homicídio ou acidente. A Polícia Militar isolou a área para

trabalhos técnicos da Polícia Civil e do Instituto Geral de Perícias (IGP). O corpo foi encaminhado ao Instituto Médico Legal (IML) de São Miguel do Oeste para necropsia.

HD
suprimentos

Rua La Salle - 1869
São Miguel do Oeste - SC
hdsuprimentos@hotmail.com

Lermen
Advocacia

(49) 3622-1972

Odilo Hilario Lermen
OAB-SC 2.810

ohlermen@hotmail.com

Santos Dumont, 868 - Sala 203
Ed. Quiron - São Miguel do Oeste

Comprar um novo veículo?

#vctemcrédito

SICOOB
Faça parte.

facaparte.sicoobsc.com.br

Operação sujeita à análise e aprovação de crédito.

Ouvidoria: 0800 725 0996 - Atendimento de segunda a sexta, das 8h às 20h - www.ouvidoriasicoob.com.br
Deficientes auditivos ou de fala: 0800 940 0458 - Demais serviços de atendimento: www.sicoob.com.br/fale-conosco



BAGETTI & CIA LTDA

Onde é mais fácil comprar!

(49) 3622 0276

www.bagettiecia.com.br

DIVISÓRIAS - MÓVEIS - FORROS - PISOS

bagetti@smo.com.br

São Miguel Indians vence a final da Recopa Fronteira

São Miguel do Oeste

A Final da Recopa Fronteira de Futebol Americano foi disputada sábado, 10, em Francisco Beltrão (PR). A equipe São Miguel Indians, de São Miguel do Oeste, enfrentou a equipe paranaense Red Feet. A competição envolveu os campeões da Copa Fronteira de 2016 (Red Feet) e 2017 (Indians).

O Indians perdeu o primeiro confronto por 9 X 6 em Francisco Beltrão, venceu o segundo por 26 X 18, em jogo realizado em Descanso, e conseguiu levar a disputa pro terceiro jogo no qual venceu por 16 X 12. O treinador do Indians, Roni Santos, destaca que o jogo foi bastante difícil, pois são duas equipes muito boas e o jogo foi na casa do adversário.

Divulgação



Atletas do São Miguel Indians comemoraram a conquista

ESCRITÓRIO
São Miguel

<p>Valmor Annoni Técnico CRC/SC 8237</p>	<p>Milto Annoni Técnico CRC/SC 11459</p>
---	---

49 3622-0960

Rua XV de Novembro, 600 - São Miguel do Oeste - SC

ADG termina o ano como melhor do Estado em três categorias

No final de semana, a equipe Pré-Mirim sagrou-se campeã estadual de Voleibol

Guaraciaba

A equipe de Voleibol de Guaraciaba, mantida através do Departamento de Esportes e Associação Desportiva Guaraciaba (ADG), esteve na cidade de Jaraguá do Sul para a disputa da grande final do Campeonato Estadual de Voleibol Feminino, Categoria Infantil, organizado pela Federação Catarinense de Voleibol. Na semifinal, a equipe de Guaraciaba venceu a equipe de Saudades pelo placar de dois sets a zero, com parciais de 25 a 13 e 25 a 17.

Na grande final e disputa pelo melhor time do Estado de Santa Catarina na Categoria, a equipe de Guaraciaba perdeu o primeiro set por 25 a 23 para a equipe de Jaraguá do Sul, mas reverteu o placar e venceu o segundo set por 25 a 12 e o tie break por 15 a 13, conquistando a medalha de ouro. Além disso, a atleta



Divulgação

A atleta Luana Brambilla foi eleita melhor jogadora da Categoria

Luana Brambilla foi eleita melhor jogadora da Categoria. Esse é o terceiro título estadual do Voleibol feminino neste ano.

FUTSAL

Já a equipe de Futsal Masculino Sub-10, manti-

do pelo Departamento de Esportes de Guaraciaba e a Associação dos Pais e Amigos do Futsal (Apaf), entrou em quadra no último sábado, 10, na cidade de Chapecó, na disputa do quadrangular final do

estadual da Liga Catarinense de Futsal e conseguiu a medalha de prata da competição. A equipe guaraciabense, na tabela, ficou com um ponto a menos que o atual campeão, o Apach/CRC, de Chapecó.

MKANET
COM VOCÊ
SEMPRE
CONEC
TADOS

TELEFONIA
FIXA MKANET

Rural/Comercial ou Empresarial

Planos com Ligações Ilimitadas

TELEFONE
 +
 INTERNET

49 3197.3900
 +
 mkanet.com.br

Guarani vence, perde nos pênaltis e é eliminado

Na disputa de pênaltis, Guarani perdeu por 4 X 2. A final será disputada entre o Aliança e CRM

São Miguel do Oeste

O Clube Esportivo Guarani foi eliminado e não estará na final do Campeonato Estadual de Amadores - Fase Oeste. Com o Estádio Padre Aurélio Canzi lotado, o Guarani recebeu o Aliança, de São João do Oeste, pelo jogo da volta das semifinais. No jogo da ida, no último domingo, 04, o Aliança venceu a partida por 1 X 0.

O Guarani precisava vencer por um gol de diferença para levar a decisão para os pênaltis ou por dois gols de diferença para garantir a vaga direta para a final. O duelo foi difícil. O gol do Bugre do Oeste aconteceu somente aos 25 minutos do segundo tempo, com Luizinho. A partida terminou em 1 X 0 para o Guarani e com esse resultado a decisão



Aliança, de São João do Oeste, enfreta o CRM, de Maravilha, no primeiro jogo da final no próximo domingo

foi para os pênaltis.

Por mais que tenha treinado, dessa vez não deu para o Guarani. O goleiro Fábio, do Aliança, defendeu as cobranças de João Paulo e de Gustavo. O Aliança converteu suas quatro cobranças, com Jair Mueller, Lírio, Lê e Reni. Pelo Guarani, Tiago Maggi e Luizinho mar-

caram, mas os pênaltis batidos por João Paulo e Gustavo foram defendidos por Fábio. Placar dos pênaltis, fechando o placar em 4 x 2. Dessa forma, o time de São João do Oeste se classificou para a final.

Na outra semifinal, o CRM de Maravilha garantiu vaga na final depois de vencer o DNA Prin-

cesa pelo placar de 3 X 0 no jogo de ida e empatar em 2 X 2 no jogo da volta. O primeiro jogo da final será no próximo domingo, 18, em São João do Oeste, e depois em Maravilha, no dia 25. Depois de um longo jejum, o clube de Maravilha está de volta a uma final do Campeonato Estadual.

Equipes disputam jogos de ida das semifinais do Municipal de Campo

Descanso

As semifinais das séries Ouro e Prata ocorreram na tarde calorosa de domingo, 11 de novembro. Quatro jogos deram um sinal provável de como serão as partidas de volta do 28º Campeonato Municipal de Futebol de Campo de Descanso. Na Série Ouro, quem saiu satisfeito no primeiro compromisso de ida foi o Internacional de São Valentim. A equipe jogou em casa e fez 2 X 1 contra o Colorado/Pratinha. No outro jogo, o marcador ficou em 1 X 1 para Itajubá e Alvorada.

Pela Série Prata, em linha Cruzinhas, o Unidos Futebol Clube amargou uma derrota com quatro gols de diferença. O São Valentim/Faz Frio Refrigeração conquistou três pontos ao derrotar os adversários pelo placar de 6 X 2, e duela por um empate no próximo confronto. Já o Piratini venceu por 2 a 1 o Itajubá B.

Conforme o regulamento, as semifinais e finais não se contabilizam por saldo de gols. Em caso de igualdade na pontuação dos jogos de volta, as equipes disputam vagas através de pênaltis. No domingo, 18, os times inseridos na Série Prata voltam a campo. Em 25 de novembro, será a vez da série Ouro. Os jogos de volta estão programados no distrito de Itajubá.



Partidas realizadas se contabilizaram a pontuação por empate ou vitória

Ciclistas de São Miguel do Oeste são destaques em competição de ciclismo

São Miguel do Oeste

Ciclistas de São Miguel do Oeste participaram domingo, 11 da décima edição do Desafio Serra do Rio do Rastro de Mountain Bike e Speed. O desafio foi realizado na cidade de Lauro Müller, com largada em frente ao Ginásio de Esportes Nelson Righetto e chegada no Mirante Serra do Rio do Rastro.

Segundo a Federação

Catarinense de Ciclismo (FCC), participaram desta edição 1.100 atletas. Foram destaque as ciclistas de São Miguel do Oeste que ficaram entre as primeiras colocadas. Arceli Filippi ficou em 1º lugar na Categoria MTB Feminino Master C, Dilaine Andressa Hermes em 3º lugar na categoria MTB Feminino Sub-30 e Aline Hübner em 5º na categoria MTB feminino Master B1.



Atletas de São Miguel do Oeste foram destaques na competição

Veterinária São Francisco

(49) 3621.2408
(49) 99963.4057

Banho - Atendimento
Tosa - Petshop

Jaqueline Geller
Médica Veterinária
CRMV 4452

jaqueline_g_vet@hotmail.com
São Miguel do Oeste - SC

Peças de carros
Peças de motos

Sinuêlo
Distribuidora de Auto e Motopeças

Peças com qualidade, variedade e agilidade

Filial São Miguel do Oeste
Av. Willy Barth, 4458
sinueloop.com.br

(49) 3631 0707

JORNAL IMAGEM

São Miguel do Oeste - SC. QUINTA-FEIRA, 15 DE NOVEMBRO DE 2018. Ano XIX - nº 935 - R\$ 5,00

jornal@oimagem.com.br
www.oimagem.com.br

Residencial Jardim Acácias

ELEGANTE
MODERNO
EXCLUSIVO

IMÓVEIS ALTO PADRÃO

Rua Hélio Anjos Ortiz, 369, Centro, no Jardim Acácias, próximo ao Hospital São Miguel.

BOLFE
ENGENHARIA, CONSTRUÇÕES E EMPREENDIMENTOS

bolfeengenharia 49 3621-1722 www.bolfe.com.br

PANIFICADORA
MILLENIU'S

Servimos Lanches em Geral

Rua Sete de Setembro, 2401 Centro - São Miguel do Oeste | 49 3622 1234

Especializada em Vans
Topcar
MECÂNICA

Manutenção em cambio automático

49 3622 8595
9148 2465

LAVACAR ESTRELA

Leva & traz

- Lavagem simples
- Lavagem completa
- Lavagem interna
- Lavagem em tapetes
- Polimento
- Enceramento

49 9 9937 7941

Rua Dom Pedro II, N° 346 - Próximo à JBS Rações

ROYER
Encomendas

(49) 98406 3700 - (49) 3194 1234

e-mail: royerencomendas@outlook.com

TEM UM 0KM ESPERANDO POR VOCÊ!

Faça o teste drive já!

FIAT Gambatto
VEÍCULOS
SÃO MIGUEL LTDA

São Miguel do Oeste
Rua Waldemar Rangrab, 1254
B. Jardim Peperi
Fone: (49) 3622-6170

Maravilha
Av. Maravilha, nº 1643 - Centro
Fone: (49) 3664-1714

Respeite a sinalização de trânsito
Imagens meramente ilustrativas. Brindes até durarem o estoque.