

Dilma assina:

## Placa e Habilitação para trafegar com máquinas agrícolas

Página 02

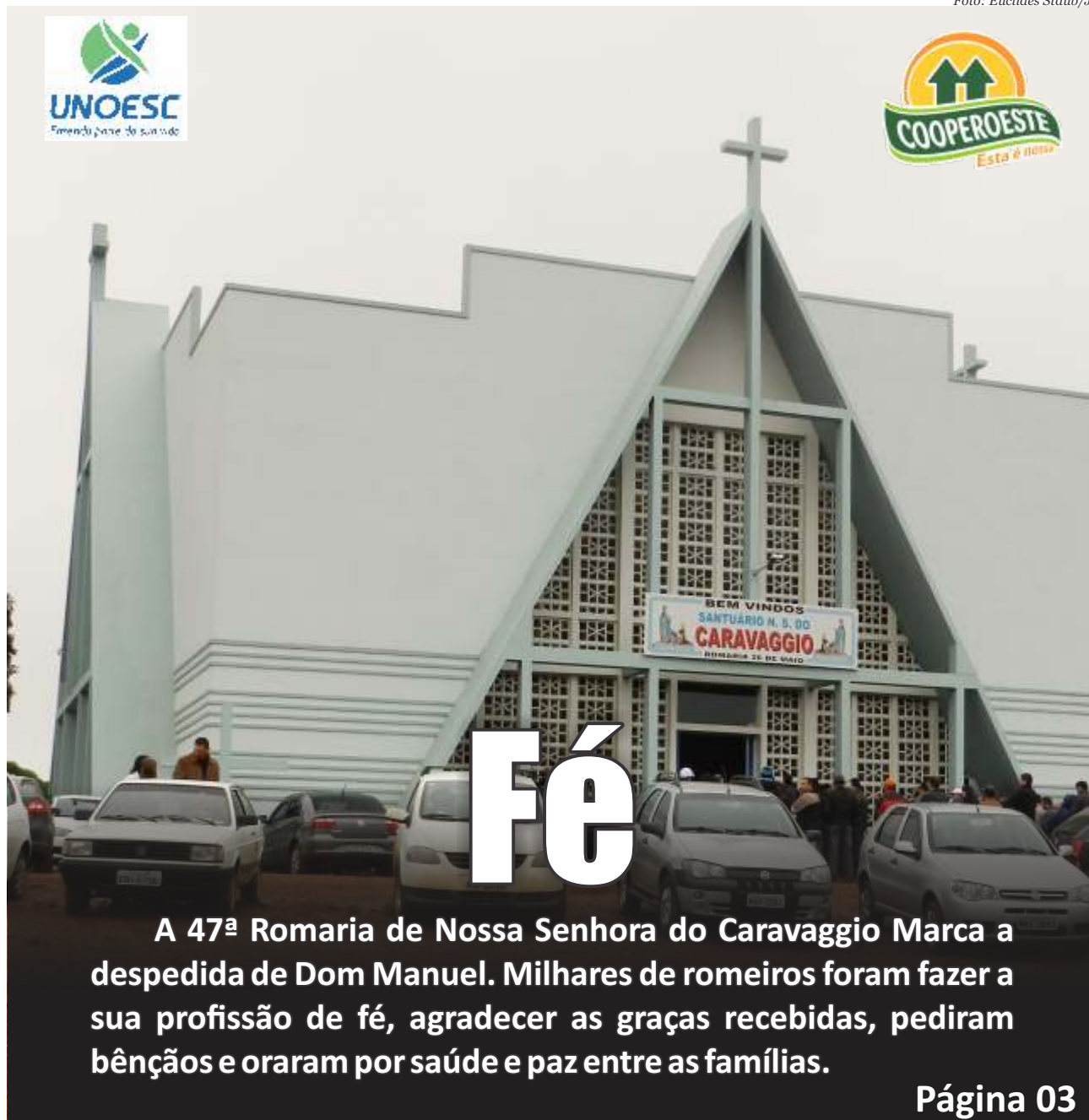

**FÉ**

A 47ª Romaria de Nossa Senhora do Caravaggio Marca a despedida de Dom Manuel. Milhares de romeiros foram fazer a sua profissão de fé, agradecer as graças recebidas, pediram bênçãos e oraram por saúde e paz entre as famílias.

Foto: Euclides Staub/JI

Logos: UNOESC (Unidade para a Saúde) and COOPEROESTE (Esta é nossa).

Página 03

## Saúde



São Miguel do Oeste: Governo municipal inaugura Farmácia Referência.

Página 15

## Descanso



SDR e município assinam convênio para aquisição de veículo.

Página 04

## Educação

Aristides Cimadon e Sebastião Salésio Herdt conduzirão a Acafe pelos próximos dois anos

Página 05

## Política



Maria Tereza Capra pode ser candidata a deputada federal, diz Cláudio Vignatti, presidente estadual do PT.

Página 13

Foto: Divulgação/Unoesc

**VitralTEC**  
Especialidade em alumínio e Vidros  
- Fabricação Esquadrias de Alumínio Sob medida;  
- Grades em Alumínio;  
- Vidros Temperados;  
- Box (Acrílico e Vidro Temperado);  
- Grades em PVC.  
Fone: (49) 3634 - 1845  
Adelar: 9955 9157 Plínio: 9102 3009  
Rua Willy Assmann - Iporã do Oeste - SC

**Rede TVBox**  
São Miguel do Oeste  
Maravilha - Pinhalzinho  
Itapiranga  
Em breve: São José do Cedro  
Dionísio Cerqueira - Barracão  
Bernardo de Irigoyen.  
49 3621.3300

**HD**  
suprimentos  
Locação, manutenção,  
recarga e venda de  
impressoras  
49 3622 2870  
Rua La Salle - 1869 - Centro  
São Miguel do Oeste

Centro de Beleza  
Cabelo e Arte  
Carline  
3621 2987  
9112 7265

COOP. EDUCACIONAL DE SANTA CATARINA  
**COOESC**  
BUSCA DE UM NOVO CAMINHO PARA A EDUCAÇÃO  
Concursos públicos em  
todas as áreas, inclusive  
prefeituras.  
www.cooesc.com.br  
Fone: 49 - 3623 0920  
Rua Ludovico Wronski, 329 - Descanso

**ASSINE/  
RENOVE**  
3622-0796  
www.oimagem.com.br  
✓ Informação  
✓ Social  
✓ Colunas  
✓ Variedades  
✓ + mais



## EDITORIAL

jornal@oimagem.com.br

## A fé move montanhas

Chama a atenção o fato de que em meio à liberdade religiosa, vista hoje, com naturalidade, até mesmo nas famílias de costumes tradicionais, que a busca por milagres é uma prática comum. A mobilização em torno das celebrações em torno de Nossa Senhora do Caravaggio, foi intensa nesta segunda-feira. Milhares de pessoas fizeram peregrinações aos santuários fazendo ou cumprindo promessas ou simplesmente participando dos festejos, mas sempre com muita fé e respeito pela Santa.

Os milagres surgem de grandes problemas sociais ou de doenças incuráveis pela ciência. Foi assim, na Itália, antes ainda da descoberta do Brasil, que Nossa Senhora do Caravaggio apareceu a uma senhora com problemas com a violência do marido e guerras. Segundo a fé católica, o aparecimento trouxe a reconciliação familiar e a paz à região. A mesma fé foi trazida ao Brasil pelos imigrantes italianos que, ao migrarem para o Oeste de Santa Catarina, santuários como os de Guaraciaba, Belmonte e Descanso.

Na Serra gaúcha, um dos primeiros e mais importantes milagres atribuídos a Nossa Senhora de Caravaggio teria ocorrido em 1899. Uma seca que durava mais de seis meses castigava as colônias de imigrantes na região. As plantações e riachos haviam secado e o povo semi-isolado decidiu então se unir para pedir ajuda, fazendo uma procissão de penitência. Devido ao forte calor, os romeiros esperaram o entardecer para voltar para casa. Até o final daquele dia, o céu estava limpo. Mas em um momento, uma pequena nuvem surgiu e depressa se tornou escura e grande. Uma chuva torrencial desabou horas a fio, enchendo riachos e trazendo a vida de volta à vegetação.

Em nossa região, não há registros oficiais de milagres. No entanto, muitas pessoas atribuem suas curas e resolução de problemas pessoais à intervenção da Santa. Racionalmente podem-se questionar as curas milagrosas, mas que a fé é princípio de cura, todos concordam.

Até a próxima!

## MP do emplacamento de tratores

Emplacamento será feito uma única vez para trator ou outras

máquinas para trafegar em vias públicas

**Brasília**  
A presidente Dilma Rousseff assinou na segunda-feira, 26, durante o lançamento do Plano Safra da Agricultura Familiar 2014/2015, uma medida provisória tratando do licenciamento de máquinas agrícolas. “Estou publicando hoje uma medida provisória sobre emplacamento de tratores, isso atinge toda agricultura brasile-

ira, do pequeno ao grande agricultor. Com ela, vamos simplificar o processo de emplacamento do licenciamento agrícola. O emplacamento será feito uma única vez para trator ou outras máquinas para trafegar em vias públicas”, afirmou.

A presidente disse que agora será obrigatória a carteira de motorista tipo B para trafegar nas vias públicas do País, e não uma

carteira especial. “É uma medida que diminui burocracias”, disse.

Dilma aproveitou o tema tecnologia no campo para anunciar a medida e comparar as ações do governo do PT com a gestão tucana do ex-presidente Fernando Henrique Cardoso. Segundo ela, serão destinados R\$ 12 bilhões para a compra de máquinas e equipamentos

agrícolas até 2015, dentro do Programa Nacional de Fortalecimento da Agricultura Familiar (Pronaf). “Esse investimento é 15 vezes maior do que encontramos antes do governo Lula”, disse a presidente. “Sabe quanto que cresce o investimento em máquinas e equipamento agrícola? Nesses 12 anos, passou de R\$ 80 milhões para R\$ 4,5 bilhões”, comparou.

## Deficiência de armazenagem ameaça o agronegócio

**Chapecó**  
Santa Catarina investiu, no período 2013/2014, cerca de 80 milhões de reais na construção de silos e armazéns com capacidade para 140 mil toneladas de grãos. É um investimento razoável, mas, insuficiente em razão da elevada escassez dessas estruturas em território barriga-verde.

A atual capacidade de armazenamento de cereais é de pouco mais que 4 milhões de toneladas para uma produção estadual total de 6,5 milhões de toneladas de grãos, gerando um déficit de 40% das necessidades. O ideal, em qualquer país do mundo, é uma estrutura de silos e armazéns para, no mínimo, 120% da produção.

Consciente de que a deficiência de armazenagem causa grandes estragos à economia catarinense e se agrava a cada nova safra agrícola, o presidente Marcos Antônio Zordan da Organização das Cooperativas do Estado de Santa Catarina (Ocesc) quer mudar essa realidade.

O problema atinge as 53 cooperativas agropecuárias filiadas e seus 63.000 produtores rurais associados. Essas cooperativas dispõem de silos e armazéns próprios para 2,1 milhões de toneladas de grãos o que, somadas às unidades terceirizadas (178 mil toneladas), totaliza uma capacidade total de armazenagem

do sistema cooperativista em 2,3 milhões de toneladas.

O dirigente enfatiza que as cooperativas são, praticamente, as únicas a investir: nos últimos anos elas destinaram cerca de R\$ 150 milhões de reais, ampliando a capacidade instalada em 250.000 toneladas.

Levantamento da Ocesc concluiu que são necessários 42 novos armazéns em 41 cidades, operados por 22 cooperativas agropecuárias com capacidade total de aproximadamente 520.000 toneladas, o que exigirá investimentos da ordem de R\$ 246 milhões de reais.

O Governo Federal criou no ano passado o Programa de Construção e Ampliação de Armazéns (PCA), com recursos, via Banco do Brasil e Banco Nacional de Desenvolvimento Econômico e Social (BNDES) para alavancar a armazenagem brasileira nos próximos cinco anos. O prazo é de 15 anos e os encargos de 4% ao ano. As cooperativas e os produtores tomam financiamentos através do PCA e o Governo do Estado paga 50% dos encargos financeiros (juros). Marcos Zordan assinala que “essa cooperação do Estado é importante porque o investimento é elevado, o retorno é muito lento e os encargos financeiros são altos em face da sua

natureza operativa”.

O plano de armazenagem prevê 500 milhões de reais de investimentos na esfera estadual para geração de 1 milhão de toneladas em capacidade armazenadora. Até agora foram tomados apenas 16% do valor disponível para 14% da capacidade estática de armazenamento.

Zordan realça que é necessário estimular concretamente a ampliação da rede de armazéns com linhas específicas de crédito para construção, compra de equipamentos e reforma de unidades existentes, além de incentivar a armazenagem na propriedade porque “armazéns são empreendimentos de alto custo e baixo retorno, as obras dependem de licenças ambientais, construtoras e mão de obra em um período de grande escassez de recursos humanos.”

## Estrutural

A falta de armazéns é um problema estrutural com profundos reflexos no nível de renda dos produtores. Como os armazéns disponíveis são insuficientes para receber e estocar a produção, uma das alternativas para amenizar essa dificuldade é a exportação dos produtos para outros países, especialmente o milho, para posterior importação de outros estados para atender as necessidades, pois o Estado é grande consumidor de

grãos. Com esta operação Santa Catarina perde em arrecadação já que sobre o produto exportado não incide ICMS. Na interinação de produtos de outros Estados é gerado crédito do imposto. “Se houvesse armazém, o produtor venderia a produção no momento mais adequado”.

A Ocesc constatou que o problema atinge a todos os atores da cadeia produtiva. Com insuficiência de armazéns, o produtor é obrigado a vender o produto agrícola em plena safra, momento em que os preços estão naturalmente em queda em razão da alta oferta. A indústria também sofre prejuízos porque vê a matéria-prima ser exportada, sabendo que terá, mais tarde, que reimportá-la para o processo industrial, pagando mais caro. Ao final, o consumidor pagará mais pelo alimento – seja carne, leite ou cereais – e o Estado, também, pelos créditos de ICMS.

Por: MB Comunicação.



**Marcos Antônio Zordan**  
Presidente da Ocesc

**L.S. Center**  
Calçados - Enxovais para bebê,  
Roupas infantil, adulto - Acessórios  
**Fone: (49) 8826-0918**  
Rua Ludovico Wronski, 329 - Descanso-SC

**Dr. Rodrigo Massarollo**  
OAB/SC - 19812  
ADVOCACIA  
Fone: (49) 3622 8597  
Cel.: 8806 3577  
rmasarollo@yahoo.com.br  
Rua Marcilio Dias, 671  
Centro - São Miguel do Oeste -SC

## EXPEDIENTE



## JORNAL IMAGEM

Semanário às quartas-feiras com 16 páginas, fundado em 1º outubro de 1999 na cidade de Itapiranga-SC.  
Site: [www.oimagem.com.br](http://www.oimagem.com.br) | E-Mail: [jornal@oimagem.com.br](mailto:jornal@oimagem.com.br) | Fone: (49) 3622-0796

**Euclides Staub**  
Diretor - MTE/SC 4853  
9146 8820

**Anderson Staub**  
Administrativo  
8427 4927

**Lotario Staub**  
Revisor  
8832 3401

IMPRESSÃO  
**portonovo**  
Fundado em 1965  
Itapiranga-SC, fone 3677-3834

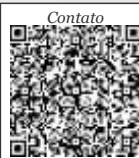

Contato



Web Site



AFILIADO A

| Município            | Entregador             | Telefone       |
|----------------------|------------------------|----------------|
| São Miguel (centro)  | <b>Neudi Rizzo</b>     | 3622-0796      |
| São Miguel (bairros) | <b>Irani Karlisk</b>   | 8427-5237      |
| Descanso             | <b>Lotário Staub</b>   | 3623-0920      |
| Santa Helena         | <b>Aimar Dalmonte</b>  | 3633-0123      |
| Tunápolis            | <b>Giovane Larante</b> | 3632-1092      |
| Florianópolis        | <b>Adjori/SC</b>       | (48) 3029-7001 |
| Bandeirante          | <b>Mari Demossi</b>    | 9122-4075      |
| Guaraciaba           | <b>Fernando Graff</b>  | 8843-4528      |
| Romelândia           | <b>Rodoviária</b>      | 3624-0104      |
| São José do Cedro    | <b>Décio</b>           | 3643-0662      |

Código QR para celulares

Razão social: GRÁFICA E EDITORA SÃO MIGUEL LTDA - ME | CNPJ: 07.688.764/0001-60 | Reg. em cartório Nº 07, FL.04V, LIVRO B-01 - Insc. municipal 9271, alvará 546-1 Reg. junta 42203691321  
População de abrangência: 104.665 | Endereço: Rua Almirante Tamandaré 538, Sala 8, Ed. Corso - CEP 89900-000, Centro - São Miguel do Oeste-SC

Circulação em: Bandeirante (50); Belmonte (30); Chapecó (5); Descanso (320); Florianópolis (20); Guaraciaba (180); Itapiranga (50); Romelândia (50); Santa Helena (350); São José do Cedro (50); São Miguel do Oeste (875) e Tunápolis (20).

# 47ª Romaria de Nossa Senhora do Caravaggio



Fotos: Euclides Staub/II

**Tirloni**  
Auto Peças

Fone/ Fax  
(49) 3621 4817  
(49) 9115 4123  
Rua Florianópolis, 1800 -  
São Miguel do Oeste - SC

*Anna Bella*

Rua Santos Dumont, 365 - São Miguel do Oeste - SC  
Fone: (49) 3622.4253

Produtos  
**PAGLIARI**  
Embutidos

Fone: 49-3622 0713  
Rua Luiz de Camões, 207 - B. Estrela  
São Miguel do Oeste-SC

**BERWAMGER**  
Indústria e Comércio  
de Madeiras Ltda

Fone:  
66 3555-1805

Estrada 3ª Vicinal Leste, s/nº  
Chácara 05 - Lote 01 - Cotriguaçu - MT

Desde 1965  
**Madeireira BERWAMGER**  
Fone:  
49 3691-8301  
Linha São Vicente - Guaraciaba - SC

**Guaraciaba**  
Apesar do tempo frio e chuvoso, milhares de romeiros da região compareceram ao tradicional santuário, para agradecer as graças recebidas, pedir bênçãos e rogar por saúde e paz entre as famílias.

A missa na Linha Caravaggio marcou a despedida de Dom Manoel como bispo desta diocese. O religioso tomará posse na Diocese de Cornélio Procópio/PR, no domingo, dia primeiro de junho.

Nossa Senhora de Cara-

vaggio é um título dado à mãe de Jesus, Maria, que segundo a tradição católica apareceu na localidade de Caravaggio, na Itália. Em meio a guerras, fome, doenças e eresias, às 17 horas da segunda-feira, 26 de maio de 1432, Nossa Senhora apareceu a uma camponesa. A história conta que a mulher, de 32 anos, era tida como piedosa e sofredora. A causa era o marido, Francisco Varoli, um ex-soldado conhecido pelo mau caráter e por bater na esposa. Maltratada e humilhada,

Joaneta Varoli colhia pasto em um prado próximo, chamado Mezzolengo, distante 2 km de Caravaggio.



Bispo Dom Manoel se despede da Diocese de Chapecó

Funerária e Marmoraria  
**SANTA MARIA**  
Santa Maria Assistência Familiar,  
Resgatando o Respeito Humano.  
Segurança e Tranquilidade para sua família.

3622 1796  
8807 7180  
8807 1505  
Rua Luiz de Camões, 936 - Bairro Estrela - SMOeste

RESTAURANTE *Cosela* CHURRASCARIA

**Cosela**  
Grill

Reservas: (49) 8802-0668 ou 9146-1440  
Linha Três Curvas, São Miguel do Oeste-SC

**Dartes**®

Indústria de  
moda íntima,  
praia e fitness

Fone: 49 3645-0456  
www.dartes.ind.br

**EXPRESSO ZELLO**  
CARGAS E ENCOMENDAS

49 3622.0766  
49 3621.4047  
49 3621.4943  
49 8402.7271

Trabalhamos com:  
Planalto - Plimor - Voo Terrestre - Eucatur  
- Portu Brasil - Trans Paulo - MTR - TA -  
Bras Press - Intercargo

Willy Barth, São Gotardo, 2050  
São Miguel do Oeste-SC  
expressozello2013@hotmail.com

# SDR e município assinam convênio para aquisição de veículo

**Descanso**  
O Governo do Estado, por meio da Secretaria de Desenvolvimento Regional, assinou nesta sexta-feira, 23, um convênio no valor de R\$ 117 mil com o município de Descanso. A assinatura ocorreu no gabinete do secretário de Desenvolvimento Regional, Volmir Giumbelli, e contou com a presença do prefeito de Descanso, Hélio Daltoé, do vereador Lenoir Povala, e do diretor geral da

SDR, Vilson Bratkowski. O recurso será utilizado para a aquisição de um veículo novo para o transporte de pacientes, sendo R\$ 87,7 mil do Governo do Estado e R\$ 29,2 mil de contrapartida do município.

Conforme o prefeito Hélio Daltoé, a compra desse veículo é importante para o município, já que muitos pacientes são transportados para outras cidades todos as semanas. "A nossa população merece

que sua saúde seja tratada como prioridade, e por isso não medimos esforços para trazer recursos para o município", afirma.

Foto: Ascom/SDR-SMO



# Cometa vence por goleada e segue líder

**Itapiranga**  
Jogando no estádio da Montanha em Itapiranga o Cometa goleou o Ouro Verde de Descanso pelo placar de 6 a 1 no domingo, 25, em jogo válido pela Fase Oeste

do Campeonato Estadual de Amadores.

O time visitante abriu o marcador com Marciel. Ainda no primeiro tempo o Cometa virou para 4 a 1 e marcou mais duas vezes na

etapa final. Lírio e Jair Muller marcaram duas vezes cada um. Tarcísio e Tiaguinho completaram o placar.

O Cometa soma 13 pontos e na próxima rodada

enfrenta o Guarani em São Miguel do Oeste.

O Ouro Verde é o quarto colocado com quatro pontos e recebe o Ypiranga de São José do Cedro na próxima rodada.

# Linha Santa Catarina está invicto na taça SDR de 48

**Descanso**  
O representante da modalidade de bocha 48 na Taça SDR continua invicto. Depois da rodada do final de semana, a Linha

Santa Catarina venceu mais uma rodada com 40 pontos a mais. O adversário da terceira rodada foi Belmonte. Já a Bocha rolada, a Gpabi perdeu para Belmonte por

2 a 1, com a rodada acontecendo na sede do município Belmontense. A próxima rodada tanto do 48 quanto da bocha rolada terá Descanso novamente

com anfitrião, neste sábado, 31. O adversário será o município de Bandeirante. A rodada da bocha será no Gpabi em Itajubá e a do 48 em linha Santa Catarina.



## Dúvidas Previdenciárias

Por: Prudêncio Gavazini - gavazini@smo.com.br  
49-9988-9141

### Planejando a aposentadoria

**Aposentadoria planejada é possível? O que é necessário? Vale a pena planejar a longo prazo? Já que o governo altera quando quer a legislação?**

Sim, é possível planejar a aposentadoria.

-Conhecer a legislação;

-Saber quando o Sr quer aposentar;

-Quanto o Sr quer ganhar na sua aposentadoria.

-Caso o Sr já tenha tempo de contribuição verifique quanto. E qual a sua média de contribuições. Para isto contrate um profissional que lhe dará todas as dicas.

A aposentadoria planejada evita perdas, pagar por dois e receber um. Garantia de investimento correto. Nada de comprar gato por lebre.

Quanto à legislação, nada pode ser garantido. Mas nas ultimas reformas da previdência pública, a de 2003, o governo respeitou e garantiu quase todos os direitos aos seus servidores. Espera-se que, independente de quem ganhar, ao menos use os mesmos critérios. Por que, com vontade ou sem o governo vai enfiar goela a abaixo uma reforma. Pedem ter certeza.

Não sou profeta, mas o governo vai exigir uma idade mínima que deve ficar em 55 para mulheres e 60 para homes. Quem viver verá!



**Guilherme José Borsa**  
ADVOGADO

OAB/SC 36.612

Escritório 1

Rua Marquês do Herval, n. 774, Centro, São Miguel do Oeste - SC  
(49) 3622-4889 / 8821-4404

Escritório 2

Rua Thomás Koproski, n. 231, Centro, Descanso - SC  
(49) 3623-0748 / 8821-4404

**STALAR INCOTELHAS**

*“Um novo conceito em indústria de perfis e telhas metálicas”*

Telefone: (49) 3621-4478  
www.stalarincotelhas.com.br

**Stalar Incotelhas**



**Pe. Egídio Balbinot**

Por: Egídio Balbinot - balbinotegidio@gmail.com

**Qual a diferença entre a assunção de Maria e a ascensão de Jesus?**

Jesus é verdadeiro Deus. Enviado pelo Pai ele nasceu da Virgem Maria, cujo ventre puríssimo foi fecundado pelo Espírito Santo. Jesus se fez um de nós, igual a nós em tudo, menos no pecado. E assumindo a nossa natureza humana ele plantou em nosso meio o reino de Deus, anunciou-nos a boa notícia (evangelho) da salvação, morreu na cruz e ressuscitou para nos garantir a vitória sobre a morte, para garantir a nossa ressurreição também.

E Jesus subiu ao céu, voltou para o Pai, de onde tinha vindo. A subida de Jesus ao céu nós a chamamos de ascensão. Sendo Deus ele subiu ao céu de onde tinha descido para realizar a nossa salvação.

E a assunção de Maria? Pois é, desde os primeiros séculos do cristianismo os discípulos de Jesus entenderam que a Mãe de Jesus foi levada, ao céu por Jesus. Ela não podia subir ao céu por conta própria, porque não é Deus, como seu filho. Assunção de Maria significa que Jesus a tomou pelas mãos e a elevou aos céus, onde foi coroada Rainha dos anjos e dos santos. Havia uma questão a resolver. Teria morrido Maria? Alguns estudiosos entendiam que ela morreu e Jesus a ressuscitou para levá-la ao céu.

Outros estudiosos afirmavam que Maria dormiu e foi levada ao céu por Jesus. Falavam então da "dormição" de Maria. Quando em 1950, O Papa Pio 12 declarou o dogma da Assunção de Maria ele não entrou na questão se Maria tinha morrido ou dormido. Ele apenas declarou ser verdade de fé que a Mãe de Jesus, ao terminar seus dias neste mundo, foi levada aos céus em corpo e alma por seu Filho Jesus. Jesus subiu ao céu: ascensão. Maria foi levada ao céu por Jesus: assunção.

A assunção de Nossa Senhora e sua glorificação no céu como rainha dos anjos e dos santos, compõem o quarto e o quinto mistérios gloriosos do rosário. Por isso no dia 15 de agosto celebramos dois títulos belíssimos de Maria: Nossa Senhora da Assunção e Nossa Senhora da Glória.

**Empresa aciona a Justiça e impede instalação de sistema de videomonitoramento**

**São Miguel do Oeste**  
Uma ação na Justiça de Santa Catarina tem causado o impasse para a instalação do sistema de videomonitoramento em São Miguel do Oeste. Isso por que, após a licitação para a compra do link de internet para transferência das imagens em tempo real das câmaras até a central, uma das empresas foi desclassificada da concorrência.

Segundo o secretário Regional, Volmir Giumbelli, eram duas empresas candidatas na licitação realizada pela Secretaria de Estado da Segurança Pública e a desclassificada entrou com um recurso administrativo,

que não foi aceito. Dessa forma, a empresa, ainda não concordando com o resultado da licitação, entrou na Justiça.

A licitação previa aquisição dos links para três mil câmaras a serem instaladas em todo o Estado de Santa Catarina, incluindo o lote da região Extremo-oeste, que engloba São Miguel do Oeste e municípios vizinhos também contemplados no projeto.

O juiz aceitou a denúncia e suspendeu o processo até a decisão final. Assim, o processo de instalação fica parado até a definição, para que o link possa então ser adquirido e a instalação concluída.



Foto: Anderson/II

**Agenda**  
**Paróquia Nossa Senhora de Fátima**  
*Secretaria da Paróquia: Rua do Comércio, 671, Centro - Guaraciaba - SC.*

- 28.05- Encontro de pais e acompanhantes Novo Grupo de Catecumenato - Grupo 2014 às 19h30 na sala anexa.
- 29.05 - Reunião com as Entidades que vão ajudar na Procissão de Corpus Christi às 19h30 na sala anexa.
- 30.05- Atendimento e bênção o dia todo.
- 31.05- Crisma na comunidade de São João.
- 31.05- 1ª Eliminatória do Festival da Canção Municipal - Linha Índio.
- 31.05- Matriz 19h30.
- 01.06- Matriz 8h30.
- 01.06- Missa e festa na comunidade de Santo Antonio - 10h.
- 01.06- Encontro da Região Pastoral de catequese sobre Estudo das Cartas - 18h São José do Cedro.

Neste 6º domingo da Páscoa, Jesus nos garante sua presença por meio do Espírito Santo: *"Se me amais, guardareis meus mandamentos, e eu rogarei ao Pai, e ele vos dará outro defensor, para que permaneça sempre convosco: o Espírito da verdade, que o mundo não é capaz de receber, porque não o vê, nem o conhece. Vós o conheceis, porque ele permanece junto de vós e estará dentro de vós".* (João 14, 15-17)

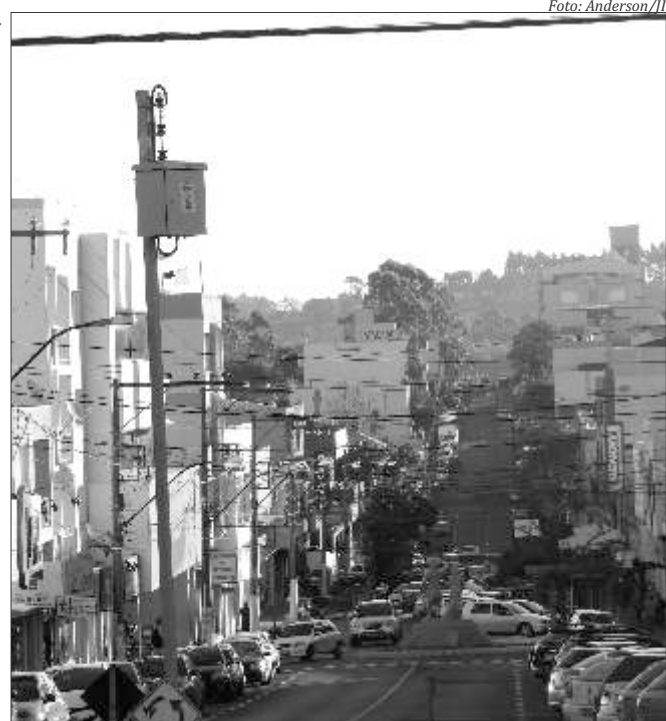

**ÔNIBUS NOVO LEITO - 2014**



**APARECIDA**  
Frei Galvão e Pe. Marcelo  
22 MAIO 2014



**PANTANAL**  
CORUMBÁ - BOLÍVIA - BONITO  
setembro 2014



**APARECIDA.RIO.PETRÓPOLIS**  
15 outubro 2014



49 3622 0227  
www.santahelenaturismo.com.br

Rua XV de Novembro 998  
São Miguel do Oeste - SC



**DISKFÁCIL®**  
LISTAS TELEFÔNICAS

Lista Impressa e On Line  
Praticidade, eficiência e informação na medida certa  
Qualidade, confiabilidade e tecnologia

**+ de 200**  
Cidades com lista impressa

**SITE** com Telefones de **TUDO** o Brasil!

**anuncie Aqui!**



**www.diskfacil.com.br**

# HORÓSCOPO



O ariano já esta sentindo esse impulso gerador causado pela marcha direta de seu regente, Marte, e se sente cheio de energia e de entusiasmo especialmente para iniciar novos relacionamentos.



O taurino terá uma semana cheia de compromissos e poderá se ressentir do peso das responsabilidades assumidas.



O geminiano do primeiro decanato começa desde já a sentir a mudança energética proporcionada pelo trânsito solar em seu signo. Os desafios que você vinha enfrentando não vão desaparecer, mas você estará cheio de idéias novas que o ajudarão a resolvê-los!



O seu signo continua sob a influência direta de Júpiter, no ultimo decanato do seu signo. Por essa razão não faltarão ainda ótimas oportunidades para você, seja no campo profissional que pessoal.



O leonino está sendo bastante prestigiado no ambiente profissional e pode colher os frutos de seu empenho pessoal. Seu valor será reconhecido por chefes e colegas que irão colaborar com você nos seus novos projetos.



Em muitas ocasiões você não se sente seguro sobre o rumo a seguir e por esta razão fica inerte, sem vontade de prosseguir rumo aos seus objetivos.



Neste momento tudo parece funcionar perfeitamente para você e, apesar da intensidade dos acontecimentos inesperados que se passam em sua vida, você se sente altamente recompensado por seu empenho pessoal.



Se você percebe que as coisas estão estagnadas é porque o planeta Saturno, que se encontra em seu signo, está em marcha retrógrada e parece frear seu ímpeto pessoal, impedindo que você alcance rapidamente



O sagitariano inicia agora um período de baixa de energia que irá requerer muita prudência em suas atitudes a fim de evitar conflitos inúteis que podem ter resultados negativos e perigosos.



O capricorniano precisa ser persistente e firme neste período em que enfrenta um obstáculo e um imprevisto por dia. Você precisa encarar todos esses obstáculos como oportunidades de aperfeiçoamento, seja no âmbito material que espiritual.



O aquariano deve se sentir muito bem em sua pele neste momento, pois o campo astral lhe é bastante favorável, seja no âmbito profissional que pessoal.



O pisciano pode sentir uma falta de energia muito estranha, especialmente se é um nato do primeiro decanato.

# Sabores da Culinária

## Bolo de Chocolate



### INGREDIENTES:

- Massa:  
 2 xícaras de farinha de trigo  
 2 xícaras de nescau  
 1 xícara de açúcar  
 1 colher de sopa cheia de fermento para bolo  
 1 xícara de óleo de soja  
 3 ovos inteiros  
 1 xícara de leite quente
- Cobertura:  
 1 lata de leite condensado  
 6 colheres de sopa de nescau  
 1 pacote de coco ralado (opcional)

### MODO DE PREPARO:

Massa:  
 Peneire os ingredientes secos em uma vasilha e os misture bem  
 Em seguida adicione o óleo e os ovos inteiros e, por último, o leite quente, batendo a mão até ficar uma massa homogênea  
 Coloque em forma untada e enfarinhada, no forno com temperatura de 180º graus por 40 minutos ou até o palito sair limpo

### Cobertura:

Em uma panela colocar o leite condensado e o nescau, mexendo até desgrudar do fundo da panela  
 Coloque em cima do bolo ainda quente  
 Se quiser coloque por cima um pacote de coco ralado

# PALAVRAS CRUZADAS DIRETAS

www.coquetel.com.br

© Revistas COQUETEL

|   |   |                                       |  |                                     |                                       |                                   |
|---|---|---------------------------------------|--|-------------------------------------|---------------------------------------|-----------------------------------|
| O responsável pela captação de recursos para a montagem de uma peça teatral | "Louco por (?)", comédia com Jason Lee (Cin.) | Marcelo Ferreira, velejador           | Identificação (?), sistema adotado pelo TSE em algumas cidades brasileiras | Cetáceo predador de tubarões        | Desgosto, em inglês Bismuto (símbolo) | Estação de esqui argentina        |
| Honraria concedida pela Academia Sueca                                      |   |                                       | Em + esta  |                                     |                                       |                                   |
| Situa-se entre a Estônia e a Letônia  |   | Tarsila do Amaral, pintora modernista | Pena Região de origem do mamulengo   |                                     | Banco de areia em rios e mares        |                                   |
| Prática (?): a adoção do telhado verde nas edificações                      | Sem fazer nada Divisão do badminton           |                                       |  | Ainda Obra do patriarca Noé         | <b>A T E</b>                          |                                   |
| Ordem de Serviço (abrev.)   |   | Material divulgado pelo YouTube (pl.) |  | Ouro (símbolo) Prefixo de "anemia"  | "National", em Nasa                   | Sagrado                           |
| Responder a uma agressão  |   |                                       |  |                                     | Inflamação de membrana ocular         |                                   |
| Sinais que indicam interrupção na frase                                     | Justificar (falta) no trabalho                |                                       |  | Triste, em inglês Arco, em francês  |                                       | Efeito reduzido pelo lubrificante |
| Comissão de Assuntos Econômicos (sigla)                                     |   | Dividiu o império persa em satrapias  |  | Raiva; cólera Sem ferimentos        |                                       |                                   |
| Mede a velocidade de escoamento de gases                                    |   |                                       | Brado de touradas Fase geológica   |                                     |                                       | Ritmo dos guetos de Nova York     |
| Serviço de pet shop   |   | Leito baulante                        |  |                                     | Diverte-se no show de humor           |                                   |
| Chorar (o bebê)   |   | Guilherme Piva, ator                  |  | Ministra droga a Assento, em inglês |                                       |                                   |
| Atividade do político na campanha   |   |                                       |  |                                     |                                       |                                   |

BANCO — sad. 4/seal. 5/vagtr. 6/regret. 11/golffo de riga.

**O FANTASMA VAI À GUERRA**  
 Os japoneses invadem Bengala  
 Nas bancas e livrarias  
**Pixel**  
 INÉDITO

### Solução

|   |   |   |   |   |   |   |   |   |   |
|---|---|---|---|---|---|---|---|---|---|
| O | P | P | O | C | V | O | P | O | C |
| T | E | A | T | S | E | R | I | G | A |
| I | R | I | D | E | R | E | N | I |   |
| R | E | L | O | V | A | S | O | T |   |
| O | I | T | O | D | E | P | I | T |   |
| R | A | V | A | T | A | S | I | R |   |
| C | A | V | D | A | V | S | E | X |   |
| S | V | A | R | I | C | E | N | C |   |
| A | V | A | R | D | A | R | E | V |   |
| N | N | V | A | R | V | S | O |   |   |
| E | T | V | A | V | T | V | T |   |   |
| T | E | V | A | T | E | N | S |   |   |
| S | R | C | S | W | D | V |   |   |   |
| V | A | R | I | G | V | A |   |   |   |
| L | O | N | O | R | E |   |   |   |   |
| R |   |   |   |   |   |   |   |   |   |

**LavaCar Spinha**  
 Estacionamento

LEVA TRAZ  
 Lavagem com cera líquida  
 Lavagem simples e completa  
 Lavagem interna - Polimento  
**[49] 8868.2660**  
 Rua Almirante Tamandaré | Centro | São Miguel do Oeste  
 EM FRENTE AO SICREDI

**NEI**  
 EMPREITEIRA DE MÃO DE OBRA  
 Especializada em:  
 Pintura Residencial, Predial  
 Textura, Massa corrida,  
 Limpeza de Telhado  
 - Jardinagem  
 - Limpeza  
 Cel.: 8811 8899  
 Rua: Angelo Longi, 77 - Bairro Saleté  
 São Miguel do Oeste - SC Tel.: 3622 2348

# Charge

Por: Amarin



# Sudoku:

O objetivo é encaixar no quadro números de 1 a 9 de tal maneira que eles não se repitam em cada linha horizontal ou vertical. Dentro de cada área de 3x3 quadrados também não pode haver repetições.

Resposta:

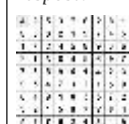

|   |   |   |   |   |   |   |   |   |
|---|---|---|---|---|---|---|---|---|
|   |   |   |   |   |   |   |   |   |
| 8 | 3 | 6 |   |   |   |   |   |   |
|   |   | 2 | 4 | 5 |   |   |   |   |
| 1 | 3 |   |   |   |   |   |   |   |
|   |   | 9 |   | 1 | 4 |   | 3 |   |
|   | 4 |   | 3 |   |   | 5 | 8 |   |
| 6 |   | 1 |   |   |   |   |   | 2 |
|   |   |   | 9 | 7 |   |   |   |   |
| 5 |   |   |   |   | 3 |   |   | 9 |



Guaraciaba: Creche Municipal realiza roda de conversa com os avós

Foto: Studio Marino/ MW Produções e Eventos



2ª turma do curso de Tecnologia em Alimentos da FAI fará formatura em agosto



FAI participa da Semana da Indústria promovida pelo Senai Itapiranga

**Busque hábitos saudáveis: pratique exercícios físicos!**

**LOKAL ACADEMIA**  
Fone: 49 3621 1544

- **Musculação**
- **Ginástica** (Circuito, Jump, Step)
- **Muay Thai**
- **Dança**

Rua Santos Dumont, 745 - Centro - São Miguel do Oeste - SC | lokalacademiasmo@hotmail.com

**CINE PEPERI**

**O Espetacular Homem Aranha 2 - A Ameaça de Electro**  
Gênero: Ação - Idioma: Dublado  
Classificação: A partir de 12 anos

**Dias de Exibição**

|       |     |       |  |       |  |
|-------|-----|-------|--|-------|--|
| 30/05 | Sex | 19:00 |  | 21:30 |  |
| 31/05 | Sab | 16:30 |  | 21:30 |  |
| 01/06 | Dom | 16:30 |  | 21:30 |  |

**Capitão América 2: O Soldado Invernal**  
Gênero: Ação - Idioma: Dublado  
Classificação: A partir de 12 anos

**Dias de Exibição**

|       |     |       |  |       |  |
|-------|-----|-------|--|-------|--|
| 28/05 | Qua | 19:00 |  | 21:30 |  |
| 29/05 | Qui | 19:00 |  | 21:30 |  |
| 31/05 | Sab | 14:00 |  | 19:00 |  |
| 01/06 | Dom | 14:00 |  | 19:00 |  |

**Bilheteria:** Quarta e Quinta: Abre às 18h com venda de ingressos para qualquer sessão do dia. Sexta, Sábado e Domingo: Abre às 13h com venda de ingressos para qualquer sessão do dia. **Preço do Ingresso:** Inteira: R\$12,00. Meia\*: R\$6,00  
\*Todas as crianças pagam, independente da idade; meia entrada é para menores de 18 anos com identidade; estudantes com carteirinha com foto e validade; idosos com mais de 60 anos. **Telefone: 49 3622 1877**

**Altair Reinehr na Peperi:**  
**Música e Cultura Alemã**  
Das 19 às 20h na Peperi AM!

**ESCRITÓRIO São Miguel**

**Valmor Annoni**  
TÉCNICO  
CRC/SC 8237

**Milto Annoni**  
TÉCNICO  
CRC/SC 11453

Rua XV de Novembro, 600 - São Miguel do Oeste - SC  
Fone: (49) 3622 0960 - Fax: (49)36220826

**MUNDO ANIMAL**  
Banho, tosa e pet shop

**49 3623-1172**  
Descanso-SC

**2014 Ano Internacional da Agricultura Familiar**

**Agricultura Familiar: alimentando o mundo, cuidando do planeta**

**CRESOL**  
COOPERATIVAS DE CRÉDITO RURAL COM INTERAÇÃO SOLIDÁRIA | CENTRAL SC/RS



# Roger Brunetto

roger.brunetto@hotmail.com



Juliana Brizola conferindo a mensagem antes de encarar a universidade

## (PARTE II) - NÓS, OS 'ANTI-SOCIAIS' I

Apreciamos a solidão. Parece insano, mas para nós isso assim que é um vidão.

Gostamos, também, de animais de estimação. Mas sem comparação com certos 'humanos', pois aos bichos seria uma humilhação.

Dispensamos os comentários amenos, serenos e os que contêm venenos. Mas, se comentarem, tudo bem. Nada podemos fazer, além de ficar 'zen'.

Digam o que querem falar, mas de nada podem nos acusar. Nunca ludibriamos. Muito menos roubamos. Nesta vida, nossa lida é apenas para a comida.

## (PARTE II) - NÓS, OS 'ANTI-SOCIAIS' II

Contemplamos quem, de fato, luta pelo bem da humanidade. Nós nada fizemos de bom nem de mau. Nem planos. Somos inertes. Essa é nossa realidade.

Gostamos de dialogar com quem nutrimos admiração. Com ruminantes, em forma de humanos, não.

Ouvimos músicas de verdade. Talvez por vaidade; quem sabe pela idade. A indústria "curtural" pode sempre contar com nossa contrariedade.

Às vezes temos que recorrer ao vinil. Tudo bem. O que importa é preservarmos nossos tímpanos do vil.

Admitimos nossa esquesitice. Mas não mentimos como fazem os cretinos dominados pela ambição - palavra, esta, que rima com sonegação, exploração e ladrão 'de alto padrão' -.

## (PARTE II) - NÓS, OS 'ANTI-SOCIAIS' III

Depois de celebrado, honramos com o que foi acertado, mas preferimos ficar omissos quanto a compromissos. Principalmente os que possam nos levar ao altar. Quem já foi voltou e não para de reclamar. Chega até se exaltar.

O diamante não nos atrai. Fugimos dos holofotes e de quase tudo que muitos consideram delirante.

Jamais almejamos ser melhor ou pior. Desprezamos a competição e a comparação.

Quando agraciados com alguma premiação, desmerecemos a atenção. Preferimos que outros fiquem com os brios. Nós, os antissociais, somos sombrios.

## CONSTANTE ASCENSÃO

Cooperoeste - fabricante dos produtos lácteos Terra Viva e Amanhecer - é destaque na geração de impostos e tributos. Somente em 2013 foram R\$ 30,8 milhões - rateados entre a União, Estado e municípios -. Vale salientar que o valor retorna à população por meio de obras, empregos e outros benefícios.

## AOS TRAPACEIROS

Aquele que, sem justa causa, se enriquecer à custa de outrem, conforme o artigo 884 do Código Civil, será obrigado a restituir o que foi indevidamente auferido com a atualização dos valores monetários.

Ainda, de acordo com o parágrafo único do artigo, se o enriquecimento tiver por objeto 'coisa determinada', quem a recebeu é obrigado a restituí-la, e, se a coisa não mais subsistir, a restituição se fará pelo valor do bem na época em que exigido.

Em tempo: *ainda bem que vivemos em uma cidade habitada "somente" por honestos. Tramoia, por aqui, é uma palavra "desconhecida", ahahahahah.*

## MAIS DO QUE NA HORA

Tramitam, no Congresso, 'a passos de tartaruga', duas propostas - de reforma do Código Penal - que aumentam o tempo máximo que um detento permaneça preso em regime fechado. Uma propõe 40 anos. Outra 50. Atualmente são 30 anos - lei que vigora desde 1940 -.

A justificativa é que a expectativa de vida dos brasileiros aumentou (78,3 anos/mulheres e 71anos/homens). Pois é, aumentou, mas com tantos bandidos soltos, incluindo - e muito - os capangas dos 'colarinhos branco' e daqueles que 'conseguiram enriquecer ilicitamente', não levará muito tempo para, de forma "não natural", diminuir.



JFJACQUES

Quem comemora idade nova nesta quarta-feira é a servidora da Ordem dos Advogados do Brasil (OAB), subseção de São Miguel, Fran Lima. Na foto, a aniversariante com o marido, o cirurgião-dentista Rafael Minetto, e a filha Livia - na festa de comemoração do primeiro ano da filha do casal -

**CK CONKASTOR SA**

ENGº CIVIL CREA 13172-D - VISTO 8032 - 10ª REGIÃO

Rua Barão do Rio Branco, 1619 - E-mail: conkastor@smo.com.br - São Miguel do Oeste - SC

**CONSTRUÇÃO E INCORPORAÇÃO**

Fone: 49 3622-0561

**BREGOMAR** VEÍCULOS



bregomar.com.br

(49)3631 0505

**benefício**  
FISIOTERAPIA  
Bem para você

49 3622.3689 49 8832.2946

Rua Marcílio Dias, 930 - Centro - São Miguel do Oeste/SC

**Odontologia**  
**menego**

**Dr. Everton A. Menegon**

Especialista em Prótese Dentária  
Especialista em Endodontia (microscopia Clínica)

**Dr. Roger Alencar Bosa**

Implantodontia, Enxertos Ósseos, Cirurgias

Centro Clínico Casa Vitta  
Fone.: 49) 3621.5111

**Dr. Marcos Alencar Pelegrini**

Responsável Técnico | CRM-SC 10402

- Especialista em Cirurgia Geral | RQE 14004
- Especialista em Endoscopia | RQE 10576
- Cirurgia Videolaparoscópica
- Pós-graduado em Coloproctologia pelo Hospital Sírio-Libanês
- Ultrassonografia

Fone: 49 3622 4858 | 9988 0637

Rua: Dr. Guilherme José Missen, nº 165 centro  
São Miguel do Oeste - SC



Thais descobriu  
NO PORTUGUÊS UMA FORMA DE EXPRESSAR O QUE SENTE.

**MATRÍCULAS ABERTAS**

Agende sua visita e venha descobrir como ensinamos.

(49) 3622.0258  
lasalle.edu.br/matriculas

**LA SALLE**  
PEPERI  
O CONHECIMENTO EMOCIONA.

**O GOSTO DO DELÉGIO\***

Gosto de mulheres que se vestem bem, porém com discrição. Que optam por uma fragrância suave e agradável ao se perfumar. Que acertam a dose da maquiagem. Que sabem se portar e ficam longe do álcool e do cigarro.

Mulheres de conversa agradável. Cultas. Elegantes. De apurado gosto musical. Que conciliam beleza interna e externa.

São poucas. Mas o bom observador notará que há mulheres com essas características. E estão sozinhas. Não por falta de pretendentes. O problema está na escassez de homens que, realmente, as mereçam.

*\*Delégio é um amigo de Carazinho, natural de Ernestina, município próximo à cidade da longa avenida Flores da Cunha, conhecido - e muito visitado - pela sua barragem.*

**INDIGESTO**

Com a 'praticamente certa' candidatura de João Grando à Assembleia, a relação entre peemedebistas e pesse-distas não deve ser das melhores. É que fontes do PSD garantem que uma das exigências que a sigla teria feito para apoiar João Valar, em 2012, além de indicar o vice, era do PMDB retribuir o apoio à reeleição do deputado Maurício Eskudlark.

Em tempo: Na região há, ainda, o deputado Padre Pedro. Apesar de ser de Guaraciaba, os petistas de São Miguel muito provavelmente - para não dizer certamente - votarão nele.

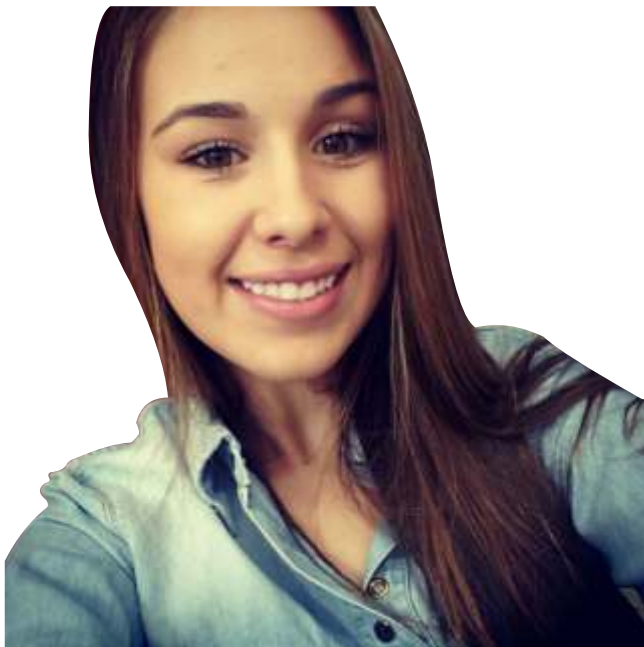

Daniela Picinini, natural de Descanso, atualmente estuda em Santa Maria

**É HOJE**

Inaugura logo mais, às 18h, em São Miguel, o Seiji Suchi Bistrô. O restaurante - especializado na culinária japonesa - fica na rua Padre Aurélio Canzi, próximo ao Banco do Brasil, ao lado da Doha Authentic. Todos vão se surpreender com o ambiente. Sem contar do cardápio.

No mais tardar até sexta-feira a empresa também disponibilizará o atendimento online. O cliente poderá escolher os pedidos através do site, com pagamento via cartão de crédito, podendo, desta forma, deixar seu 'combo' favorito registrado. Além de São Miguel, o serviço de tele entrega atenderá Guaraciaba e Descanso.

Em tempo: Conheci o ambiente. Fiquei impressionado com a elegância que está em todos os detalhes. Local aconchegante, ideal para passar momentos agradáveis. E mais: Na inauguração estará presente o barman Rodrigo Campos. Um dos melhores de Santa Catarina. Ele preparará drinks especiais e registrados, além de drinks criados especialmente para o Seiji. Quem também aparece por lá é o chef internacional e mestre em culinária japonesa, Adrian Robert Gonzales. Foi ele, inclusive, que prestou toda a assessoria para montar o Seiji Sushi Bistrô. Ou seja: será, sem dúvida, uma noite muito especial.

**CONCURSO PÚBLICO NA CÂMARA DE SÃO MIGUEL**

Já está aberto o período de inscrições para o concurso público da Câmara de Vereadores para o cargo de assessor de imprensa. Um dos requisitos para realizá-lo é ser graduado em Jornalismo.

Mais informações pelo 3621-1400, de segunda a sexta-feira, das 8h às 11h45 e das 13h30 às 17h45 ou no www.camarasmo.sc.gov.br

**HÁ DEZ ANOS...**

O C.E. Guarani promove neste domingo uma grande festa com 12 horas de duração. Das 09h às 21h. O evento será realizado no ginásio do clube. Gravação do programa Pampa e Querência, almoço, bingo e matebaile são as principais atrações. Quem doar um agasalho novo ou usado ganha o almoço. Posteriormente, as roupas serão repassadas a famílias carentes.

*\*Coluna Roger Brunetto, 28 de maio de 2004.*



O cirurgião-dentista Eduardo Guissi e a namorada Fabielly Hermandes, em Orlando, nos Estados Unidos, em recente tour que fizeram no país norte-americano

**POSTO Bertamon**

49 3622 0680

Rua Willy Barth, 3848 - Centro - São Miguel do Oeste

**Treviso**  
SUPERMERCADOS  
www.supertreviso.com.br

Ninguém pode dizer que tem labirintite, sem fazer o exame do labirinto:  
VECTOELETRONISTAGMOGRAFIA COMPUTADORIZADA  
**Otoneuro**  
Dra Rosemari Bampi 49 3622 1408  
CfE 41819

**Seiji**  
sushi bistrô  
**INAUGURAÇÃO HOJE!**  
Tele-entrega: 049 3622-8642  
Rua Pe Aurélio Canzi - SMOeste  
Em frente à Academia Alternativa

**FARMÁCIA Santo Antônio**  
24 horas  
Atendimento 24 horas  
Fone: 49 3622-0503  
Rua Almirante Tamandaré, 457 - Centro de SMOeste

**Humanitá cardiologia**  
Consulta Cardiologica  
Eletrocardiograma de Repouso, Teste Ergométrico Computadorizado, Ecocardiografia Transtorácica, Ecocardiografia Transesofágica, Ecocardiografia Sob Estresse Farmacológico, Holter 24h, Mapa 24h  
Dr. Elinton A. Menegon CRM - SC 13651, RQE - 6811 Responsável Técnico  
Dr. Keilor Patta Butzke CRM - SC 15452, RQE - 9607/9664 Cardiologista  
fone/fax: 49/ 3622 0638 / 3622 8381  
RUA GUILHERME MISSEN, CENTRO CASA VITTA, 5º ANDAR, SALA 502, CENTRO, SMO - SC

**E COMO DISSE O ILUSTRE, O CAFAJESTE**  
Não sou antissocial sempre. Apenas quando tem gente por perto.

**PONTO FINAL**

“Quando a pedra sob a qual você rasteja for retirada de cima de seus ombros e quando a nuvem que chove sobre sua cabeça desaparecer, o barulho que você ouvirá é o desmoronar de anos vazios”. *Parte da letra de 'Hollow Years' - Dream Theater.*

**CONTINUAR A VOAR É PRECISO**

- ➔ Adequação dos horários
- ➔ Preços de mercado
- ➔ Melhoria na infraestrutura
- ➔ Incentivo ao transporte aéreo

Uma campanha: **JORNAL IMAGEM** 3622 0796 - www.oimagem.com.br

Apoio:

**Conak** CONSTRUÇÕES E EMPREENDIMENTOS

**BOLFE** Engenharia e Construções Seu melhor negócio em imóveis

**Rede TVBox**



## Boca no Trombone

Por: Euclides Staub - staub@oimagem.com.br

### Palmas nas crianças

Na semana passada, a cúpula esquerdista disfarçada de democracia mais uma vez nos envergonhou. O governo Dilma pressionou o Congresso para aprovar a Lei da Palmada e para isso, convidou a "Rainha dos Baixinhos", a Xuxa, para pressionar o Parlamento. É sabido que nem Xuxa, nem Dilma são exemplos de mães. Xuxa com a sua reprodução independente (sem pai) e seu filme pornô com criança e Dilma por ter pego em armas para implantar uma ideologia antagônica, a comunista, podemos dizer que o passado as condena. Mas o passado não conta! Tudo bem; então quando votarem a liberação da maconha, vão convidar o mega narcotraficante Fernandinho Beira Mar para promulgar a Lei. Aliás, ele já esteve no Senado da República rindo da cara dos senadores.

A meu ver, a Lei para punir os pais que recorrem à palmada, enquanto estão educando seus filhos, é uma intervenção absurda do Estado na instituição que alicerça a sociedade. Ignora o saber milenar sobre processos de socialização dos imaturos, legitimando sua contestação à autoridade de quem é responsável pela sua integridade física, bem como da assimilação de normas indispensáveis à convivência pacífica em qualquer ambiente.

O Estado está criando oportunidade para que um cidadão inimputável por delitos, às vezes graves, seja delator de seus pais, mesmo que esteja apenas chateado por exigências relativas à harmonia entre os membros da família, à sua própria segurança, ao bem-estar dos vizinhos ou ao orçamento doméstico. Quantos pais ficarão acuados pela insolência de seus filhos que ameacem buscar apoio externo, inventando histórias de palmadas ou sofrimento?

A palmada é uma medida extrema para repreender filhos que desafiam especialmente as mães, quando precisam acatar normas indispensáveis à rotina da família. Ela não é aplicada quando o ambiente viabiliza o diálogo.

Levar uma palmada do pai ou da mãe não é humilhante. Humilhante é apanhar na rua, da polícia... O Estado não ama os filhos mais do que os pais.

Salvo melhor juízo, os filhos terão opções: podem optar entre as palmadas dos pais ou a cadeia do Estado. Eu explico: No mês passado o Instituto Brasileiro de Geografia e Estatística (IBGE) publicou que 19,2 milhões de jovens inativos nas seis maiores regiões metropolitanas do país não pretendem trabalhar. Certamente comer, beber, fumar, viver bem as custas do suor alheio querem. Então pergunto: isso é falta de umas palmadas? Ou seria falta de laço?

# Deputado Eskudlark repassa informações sobre a Ferrovia da Integração



### São Miguel do Oeste

O Conselho das Entidades, do qual a Associação Comercial e Industrial de São Miguel do Oeste (Acismo) faz parte, esteve reunido na segunda-feira, 26, com o deputado estadual Maurício Eskudlark.

O objetivo do encontro foi o repasse de informações acerca do projeto técnico da Ferrovia da Integração (Leste-Oeste/Norte-Sul), que prevê uma ferrovia que ligará os portos Catarinenses ao Oeste e Extremo-Oeste do Estado.

De acordo com o documento, assinado pelo diretor de planejamento da Valec - Engenharia, Construções e Ferrovias S.A., Sérgio de Assis Lobo, a licitação para a elaboração do Estudo de Viabilidade Técnica, Econômica e Ambiental e do Projeto Básico relativo à Ferrovia da Integração deverá ser concluída até o final deste mês, já que esses estudos dispõem de recursos do Programa de Aceleração do Crescimento (PAC 2), no valor de R\$ 68,7 milhões.

Ainda segundo o documento, o prazo para concluir o Estudo de Viabilidade Técnica, Econômica e Ambiental é de oito meses e o Projeto Básico, 14 meses. Os recursos para a construção da ferrovia não estão assegurados, já que o Governo Federal ainda não definiu se a obra será executada por meio do novo modelo de Concessões Ferroviárias ou com recursos do PAC.

Para o presidente da Acismo, Vilmar Lima de Souza, as ferrovias se tornam mais baratas, porque o cus-

to para manutenção é bem menor do que uma rodovia, além de ser seguro e sustentável. "É insustentável o futuro do Brasil só por rodovias. A ferrovia vai atrair mais investimentos além de fomentar a indústria e o comércio", ressaltou.

Esteve presente o presidente da CDL, Ednilson Zanardi, o presidente do Sindicómércio, Danilo de Ré, o vice-presidente regional da Fiesc, Astor Kist, e o presidente do Sinduscon, Elias Rogério Lunardi.

## Certificação Digital pode ser realizada na secretaria da Acismo

### São Miguel do Oeste

A Acismo oferece aos empresários o serviço de emissão de certificados digitais. O serviço está disponível através de uma parceria da Federação das Associações Empresariais de SC (FACISC) e Certising.

Para obter o certificado os interessados devem acessar o Banner de Certificação Digital que está na coluna da direita do site da Acismo. Neste link estão dispo-

níveis todos os modelos de E-CPF, E-CNPJ, NF-e, entre outros. A grande vantagem aos empresários são os descontos para associados da entidade, que consegue adquirir os produtos a preços acessíveis.

Na página também é possível agendar um horário de atendimento presencial para realizar a validação do certificado adquirido. Os atendimentos serão de segunda a sexta-feira, das

8hs às 12hs e 13h30 às 18hs, na secretaria da Acismo.

### Certificado Digital

O Certificado Digital é um Documento Eletrônico que identifica e permite ao usuário realizar transações e procedimentos na internet de maneira segura, atesta, com valor jurídico, a identificação do usuário e garante a transmissão sigilosa dos dados trafegados.

A utilização do Certifi-

cado Digital é necessária em processos nos quais uma entidade, seja ela uma pessoa física, um computador ou até mesmo um website, precisam garantir a sua autenticidade. O documento eletrônico de identidade e-CPF ou e-CNPJ é utilizado para garantir a autenticidade dos remetentes e destinatários de documentos e dados que trafegam pela Internet, assegurando sua inviolabilidade.

# ANUNCIE!

Escolha os melhores pontos para o seu negócio.

Rede TVBOX  
Capelari Comida Italiana  
Novo Casarão  
Chopp Chaplin  
Degustare Pizzaria (2)  
Di Fiori Restaurante  
Forno a Lenha (breve)  
Restaurante Villa Grill (2)  
Restaurante Andrômeda

Restaurante Buon Mangiare  
Refeitório Sul Valle Alimentos  
Performance Academia  
Academia Alternativa  
Lokal Academia  
Clínica Dr. Christianh Schmidt  
Hospital Casavitta  
Clínica Dr. Marcos Sabadin  
Humanità Cardiologia

Radiodontica  
Humanità Pneumologia  
Policlínica Osvaldo Cruz  
Centro Odontológico Basso  
TIM Menegassi  
CFC Educar  
Kiko Despachante  
Geração 21 Cursos  
Sol House Cafe

UNOESC (2)  
SENAC  
SENAI  
Geração 21 Cursos  
Colégio Peperi (breve)  
CDI Vision  
LFG Cursos  
SICREDI  
SULCREDI Paraisópolis  
SULCREDI São Miguel



Solicite seu orçamento sem compromisso.

Rede TVBOX São Miguel do Oeste - Maravilha - Pinhalzinho - Itapiranga

Em breve: São José do Cedro - Dionísio Cerqueira/Barracão/Bernardo de Iriogoyen





## Concursos Públicos

Por: Anderson Staub - ander\_smo@hotmail.com

### Acadepol - SC seleciona

#### 340 Agentes de Polícia Civil

A Academia de Polícia Civil (Acadepol) de Santa Catarina, vinculada à Secretaria de Estado de Segurança Pública, anunciou a abertura do Concurso Público regido pelo edital nº 002/2014, que visa à nomeação de 340 Agentes de Polícia Civil.

A remuneração devida aos aprovados é de R\$ 3.201,84, correspondente ao regime de 40 horas semanais, podendo chegar a R\$ 3.842,20, conforme a tabela de subsídio na qual é baseado o vencimento da categoria.

O período de inscrição segue de 28 de maio de 2014 a 26 de junho de 2014, pelo site [www.acafe.org.br](http://www.acafe.org.br), com o recolhimento da taxa no valor de R\$ 100,00.

Para concorrer, os interessados devem apresentar curso de formação superior em instituição de ensino reconhecida pelo MEC, aprovação no curso de formação e Carteira Nacional de Habilitação.

Os candidatos inscritos serão avaliados por meio de Provas Objetivas e de Capacidade Física, seguidas de Avaliação da Aptidão Psicológica Vocacionada, Investigação Social e Exame Toxicológico.

Este certame possui validade de dois anos, podendo ser prorrogado por igual período.

#### Concursos com Inscrições abertas:

|  |                            |               |
|--|----------------------------|---------------|
| <b>CONAB</b>   | 396 vagas                  | R\$ 5112,07   |
| Vários Cargos  | 28/05/2014                 |               |
| <a href="http://www.iades.com.br">www.iades.com.br</a>               |                            |               |
| <b>Câmara de SMO</b>   | 5 vagas                    | R\$ 3942,00   |
| Vários Cargos  | 08/06/2014                 |               |
| <a href="http://www.icap.net.br">www.icap.net.br</a>                 |                            |               |
| <b>TRF - 4ª Região</b>   | CR                         | R\$ 8178,06   |
| Vários Cargos  | 13/06/2014                 |               |
| <a href="http://www.concursosfcc.com.br">www.concursosfcc.com.br</a> |                            |               |
| <b>SEFAZ - RS</b>  | 100 vagas                  | R\$19.128,94  |
| Auditor-Fiscal da Receita Estadual                                   | 11/06/2014                 |               |
| <a href="http://www.fundatec.org.br">www.fundatec.org.br</a>         |                            |               |
| <b>TCE - RS</b>  | 31 vagas                   | R\$ 14.107,38 |
| Auditor Público Externo  | 10/06/2014                 |               |
| <a href="http://www.concursosfcc.com.br">www.concursosfcc.com.br</a> |                            |               |
| <b>Polícia Civil -SC</b>   | 66 vagas até R\$ 15.820,84 |               |
| Delegado   | 26/06/2014                 |               |
| <a href="http://www.acafe.org.br">www.acafe.org.br</a>               |                            |               |

#### Dicas de português:

Mal / mau

**Mal** é antônimo de **bem** - são advérbios e modificam o verbo, o adjetivo ou o próprio advérbio.

Ex.: Quem não lê, geralmente escreve **mal**.

Uma carta **mal** escrita causa péssima impressão.

Minha secretária redige muito **bem**.

**Mau** é antônimo de **bom** - são adjetivos e modificam substantivos:

Ex.: Todos dizem que ele é um **bom** funcionário.

Nesta empresa não há **maus** datilógrafos.

# Reitores da Unoesc e Unesul conduzirão a Acafe pelos próximos dois anos

**São Miguel do Oeste**  
O Reitor da Unoesc, Aristides Cimadon, e o Reitor da Unesul, Sebastião Salésio Herdt, foram eleitos nesta segunda-feira, 26, como presidente e vice-presidente da Associação Catarinense das Fundações Educacionais (Acafe). A eleição ocorreu durante a manhã, em uma assembleia geral realizada na Unoesc Joaçaba, com a presença de

representantes de 14 das 16 instituições que formam a associação.

A chapa formada por Cimadon e Salésio foi a única a candidatar-se. A eleição dos dois como principais dirigentes do sistema comunitário de ensino superior de Santa Catarina já era um consenso entre os reitores da Acafe, que nas últimas semanas receberam a visita dos candidatos e

puderam discutir a expectativa e as prioridades da entidade para os próximos anos.



Foto: Ascom/Unoesc

# Alunos iniciam o curso preparatório Pró-Universidade



Foto: Ascom/SDR-SMO

**São Miguel do Oeste**  
O curso preparatório Pró-Universidade iniciou suas atividades do pré-vestibular 2014 nesta segunda-feira, 26, na EEB São Miguel, em São Miguel do Oeste. Os 80 alunos, de 12 municípios, participaram da aula inaugural que contou com a participação dos professores que ministrarão as aulas e autoridades regionais.

O curso Pró-Universidade prepara os alunos do ensino médio da rede pública estadual para todas as formas de inclusão (vestibular, Enem, SiSU) nas instituições públicas de ensino superior de Santa Catarina, principalmente UFSC, Udesc, IFSC, UFFS e IFC, e as instituições de ensino superior comunitárias que compõem o sistema de ensino da Acafe, com

ingresso por meio de bolsas de estudos estaduais e dos programas federais do ProUni e Fies.

Em São Miguel do Oeste a turma iniciou nesta segunda-feira com 80 alunos de 12 municípios: Anchieta, Belmonte, Descanso, Guaraciaba, Guarujá do Sul, Campo Erê, Iraceminha, Iporã do Oeste, São Miguel do Oeste, São José do Cedro, Paraíso e Rome-

lândia. Ao todo são 90 vagas disponíveis. No decorrer dessa semana, as vagas que restam serão preenchidas.

Neste ano, o projeto conta com novidades: a ampliação do número de vagas presenciais, atendendo mais 3.400 alunos e a criação de 2.000 vagas para a modalidade de ensino a distância. Estas vagas estão distribuídas em 29 cidades do Estado.

**Vila Oeste Tur**  
Viagem para a cidade das CATARATAS  
Saída dia 1º de agosto  
Aproveite!  
Fone: 49 3622-1922 [www.vilaoestetur.com.br](http://www.vilaoestetur.com.br)

**FISK**  
CENTRO DE ENSINO  
INSCREVA-SE JÁ! (49) 3622-0950  
R. Barão do Rio Branco, 1745 - Centro  
[smoestecentro.sc@escolasfisk.com.br](mailto:smoestecentro.sc@escolasfisk.com.br)

## ANUNCIE!

Escolha os melhores pontos para o seu negócio.

Rede TV BOX  
Open Bowling Bar  
Restaurante Temperos  
Shipp Eletrônica  
Restaurante Dewes

Flávia Ribas Boutique  
Hospital Itapiranga  
Academia Boa Forma  
FAI Faculdades

Bregomar (breve)  
Arbo Conveniências  
Radiodontica  
Posto do Mauro



Solicite seu orçamento sem compromisso.

Rede TVBOX Itapiranga - São Miguel do Oeste - Maravilha - Pinhalzinho

Em breve: São José do Cedro - Dionísio Cerqueira/Barracão/Bernardo de Irigoyen



# Delegação que disputará o Parajasc embarcou segunda-feira

Foto: Ascom/P-SMO

**São Miguel do Oeste**  
A Delegação de atletas de São Miguel do Oeste embarcou, na segunda-feira, 26, para a 10ª edição dos Jogos Abertos Paradesportivos de Santa Catarina (Parajasc).

O prefeito de São Miguel do Oeste, João Valar, acompanhado do presi-

dente da Fundação Municipal de Desportos, Valdir Fernandes, da secretária Leila Zandoná e do chefe de gabinete, Airton Fávero, acompanhou a saída da delegação migueloestina.

Composta por 50 atletas e dirigentes, a delegação permanece até sábado 31, em Chapecó. Ao todo, o

evento terá a participação de mais de 2.500 atletas portadores de necessidades especiais, oriundos de 63 municípios catarinenses. Eles disputarão nas quadras, piscinas e pistas. A cerimônia que celebrou os 10 anos do evento foi na noite de segunda-feira, às 19h, no Ginásio do Sesc.



## Campeões na etapa microrregional dos Jesc

**São Miguel do Oeste**  
Cerca de 300 alunos participaram da etapa microrregional dos Jogos Escolares de Santa Catarina (Jesc) de 15 a 17 anos, nos dias 19 a 23 de maio, em São Miguel do Oeste. As equipes campeãs classificaram-se para a etapa Regional, que acontece nos dias 08 a 12 de agosto, em Xaxim.

Os atletas disputaram as modalidades de futsal, vôlei, handebol, vôlei de praia, xadrez, basquete e tênis de mesa; todas no feminino e masculino. Os jogos foram realizados no Ginásio Municipal, no Guarani, na AABB, no salão do

Bairro Agostini e no Comercial. O evento é promovido pela Secretaria de Desenvolvimento Regional de São Miguel do Oeste, por meio da Fundação Catarinense de Esporte (Fesporte), em parceria com a prefeitura de São Miguel do Oeste.



### Os campeões

- Basquete Feminino: **Colégio La Salle Peperi** - São Miguel do Oeste
- Basquete Masculino: **SENAI** - São Miguel do Oeste
- Futsal Feminino: **E.E.B. Itajubá** - Descanso
- Futsal Masculino: **E.E.B. São Miguel** - Guaraciaba
- Vôlei Feminino: **E.E.B. Sara Castelhana Kleinkauf** - Guaraciaba
- Vôlei Masculino: **SENAI** - São Miguel do Oeste
- Handebol Feminino: **E.E.B. Everardo Backheuser** - Descanso
- Handebol Masculino: **E.E.B. Everardo Backheuser** - Descanso
- Vôlei de praia Feminino: **E.E.B. Sara Castelhana Kleinkauf** - Guaraciaba
- Vôlei de praia Masculino: **E.E.B. Sara Castelhana Kleinkauf** - Guaraciaba
- Xadrez Feminino: 1º Lugar: **E.E.B. São Miguel** - São Miguel do Oeste; 2º Lugar: **IFSC**
- Xadrez Masculino: 1º Lugar: **E.E.B. Everardo Backheuser** - Descanso; 2º Lugar: **IFSC**
- Tênis de mesa Feminino: 1º Lugar: **E.E.B. Sara Castelhana Kleinkauf** - Guaraciaba; 2º Lugar: **E.E.B. Sara Castelhana Kleinkauf** - Guaraciaba
- Tênis de mesa Masculino: 1º Lugar: **SENAI**; 2º Lugar: **E.E.B. São Miguel** - São Miguel do Oeste

## BRASILIERÃO SERIE A 2014

| CLASSIFICAÇÃO |                      | P  | J  | V | E | D | GP | GC | SG | %    | ÚLTIMA RODADA |           |
|---------------|----------------------|----|----|---|---|---|----|----|----|------|---------------|-----------|
| 1             | <b>Cruzeiro</b>      | 0* | 16 | 7 | 5 | 1 | 15 | 9  | 6  | 75.2 | ■ ■ ■ ■ ■     |           |
| 2             | <b>Fluminense</b>    | 1* | 15 | 7 | 5 | 0 | 13 | 5  | 8  | 71.4 | ■ ■ ■ ■ ■     |           |
| 3             | <b>Goiás</b>         | 3* | 14 | 7 | 4 | 2 | 7  | 4  | 3  | 65.7 | ■ ■ ■ ■ ■     |           |
| 4             | <b>Grêmio</b>        | 2* | 13 | 7 | 4 | 1 | 2  | 7  | 5  | 61.9 | ■ ■ ■ ■ ■     |           |
| 5             | <b>Palmeiras</b>     | 1* | 12 | 7 | 4 | 0 | 3  | 8  | 0  | 57.1 | ■ ■ ■ ■ ■     |           |
| 6             | <b>Corinthians</b>   | 3* | 12 | 7 | 3 | 3 | 1  | 9  | 4  | 57.1 | ■ ■ ■ ■ ■     |           |
| 7             | <b>São Paulo</b>     | 1* | 12 | 7 | 3 | 3 | 1  | 12 | 9  | 57.1 | ■ ■ ■ ■ ■     |           |
| 8             | <b>Internacional</b> | 3* | 12 | 7 | 3 | 3 | 1  | 9  | 8  | 57.1 | ■ ■ ■ ■ ■     |           |
| 9             | <b>Atlético-MG</b>   | 2* | 11 | 7 | 3 | 2 | 2  | 8  | 7  | 62.4 | ■ ■ ■ ■ ■     |           |
| 10            | <b>Atlético-PR</b>   | 4* | 9  | 7 | 2 | 3 | 2  | 10 | 9  | 42.9 | ■ ■ ■ ■ ■     |           |
| 11            | <b>Bahia</b>         | 1* | 8  | 6 | 2 | 2 | 2  | 6  | 5  | 44.4 | ■ ■ ■ ■ ■     |           |
| 12            | <b>Criciúma</b>      | 0* | 8  | 7 | 2 | 2 | 3  | 9  | -6 | 39.1 | ■ ■ ■ ■ ■     |           |
| 13            | <b>Santos</b>        | 0* | 8  | 7 | 1 | 5 | 1  | 6  | 5  | 38.1 | ■ ■ ■ ■ ■     |           |
| 14            | <b>Sport</b>         | 0* | 7  | 6 | 2 | 1 | 3  | 6  | 10 | -4   | 39.9          | ■ ■ ■ ■ ■ |
| 15            | <b>Vitória</b>       | 0* | 6  | 7 | 1 | 3 | 3  | 8  | 10 | -2   | 28.6          | ■ ■ ■ ■ ■ |
| 16            | <b>Flamengo</b>      | 0* | 6  | 7 | 1 | 3 | 3  | 5  | 9  | -4   | 28.6          | ■ ■ ■ ■ ■ |
| 17            | <b>Botafogo</b>      | 0* | 5  | 7 | 1 | 2 | 4  | 10 | 11 | -1   | 23.8          | ■ ■ ■ ■ ■ |
| 18            | <b>Chapecoense</b>   | 2* | 5  | 7 | 1 | 2 | 4  | 5  | 7  | -2   | 23.8          | ■ ■ ■ ■ ■ |
| 19            | <b>Coritiba</b>      | 1* | 4  | 7 | 0 | 4 | 3  | 5  | 9  | -4   | 19.0          | ■ ■ ■ ■ ■ |
| 20            | <b>Figueirense</b>   | 1* | 3  | 7 | 1 | 0 | 6  | 1  | 10 | -9   | 14.3          | ■ ■ ■ ■ ■ |

■ Libertadores ■ Rebaixados + Subst. + Causa \* Mantive ■ Vitória ■ Limpate ■ Demora ■ Regulamento

Próxima rodada: 8ª

|                           |               |                         |               |
|---------------------------|---------------|-------------------------|---------------|
| 19:30 (Qua) Palmeiras     | x Botafogo    | 22:00 (Qua) Atlético-MG | x Fluminense  |
| 19:30 (Qua) Criciúma      | x Coritiba    | 22:00 (Qua) Corinthians | x Cruzeiro    |
| 19:30 (Qua) Sport         | x Grêmio      | 22:00 (Qua) Atlético-PR | x São Paulo   |
| 21:00 (Qua) Internacional | x Chapecoense | 19:30 (Qui) Flamengo    | x Figueirense |
| 21:00 (Qua) Goiás         | x Vitória     | 21:00 (Qui) Bahia       | x Santos      |

## SDR realiza terceira rodada das Copas SDR de Bocha e de 48

**São Miguel do Oeste**  
Nesta sexta-feira, 23 e no sábado, 24, os municípios que disputam as Copas SDR de Bocha e de 48 2014, realizaram a terceira rodada dos jogos. As competições são promovidas pela Secretaria de Estado de Desenvolvimento Regional de São Miguel do Oeste. Os jogos ocorreram em Guaraciaba, Paraíso, Belmonte e São Miguel do Oeste.

SEDE: São Miguel do Oeste:  
São Miguel do Oeste (B) 3 X 0 Bandeirante

### Os resultados

**BOCHA - CHAVE A**  
MUNICÍPIO SEDE: Guaraciaba:  
Guaraciaba 2 X 1 Barra Bonita  
MUNICÍPIO SEDE: Paraíso:  
Paraíso 1 X 2 São Miguel do Oeste (A)

**48 - CHAVE A**  
SEDE: Guaraciaba:  
Guaraciaba 1280 X 1140 Barra Bonita  
SEDE: Paraíso:  
Paraíso 1228 X 1364 São Miguel do Oeste (A)

**BOCHA - CHAVE B**  
SEDE: Belmonte:  
Belmonte 2 X 1 Descanso

**48 - CHAVE B**  
SEDE: Belmonte:  
Belmonte 1328 X 1368 Descanso  
SEDE: São Miguel do Oeste:  
São Miguel do Oeste 1148 (B) X 1120 Bandeirante

## Final da Copa SDR de Futebol Suíço é transferida devido ao mau tempo

**Guaraciaba**  
A final da Copa SDR de Futebol Suíço, marcada para esta terça-feira, 27, foi transferida para o próximo dia 03 de junho. Os jogos acontecem no campo do Clube Comercial, em Guaraciaba, às 21h. No mesmo dia, às 20h, também jogam Belmonte e Barra Bonita, pela disputa do terceiro lugar. A competição é promovida pela Secretaria de Desenvolvimento Regional (SDR) de São Miguel do Oeste.

Segundo o Gerente de Esporte, Cultura e Turismo da Secretaria de Desenvolvimento Regional de São Miguel do Oeste, Paulo Boff, a transferência foi necessária devido ao mau tempo. "Não existem condições de realizarmos as partidas com o tempo instável como se apresenta, por isso, os jogos serão realizados na semana que vem", afirma.



**Por dentro do Direito**

Por: Henrique C. Gomes - enriquecgomes@hotmail.com

**Não é "troca de favores" quando testemunha tem ação contra o mesmo empregador**

Assim decidiu a 8ª turma do TST ao julgar recurso de uma dentista em ação trabalhista movida contra uma clínica. O fato de a testemunha indicada em processo ter ação judicial semelhante contra o mesmo empregador e com o colega também como testemunha não a torna suspeita ou caracteriza "troca de favores". Desta forma, seu depoimento não pode ser desqualificado.

O relator do recurso de revista, ministro Márcio Eurico Amaro, ressaltou o entendimento do TST no sentido de aplicar a súmula 357, que dispõe que "Não torna suspeita a testemunha o simples fato de estar litigando ou de ter litigado contra o mesmo empregador", a esse tipo de caso, em que se discute a validade da prova testemunhal quando a testemunha e o autor da ação têm processos individuais contra o mesmo empregador e um depõe na ação ajuizada pelo outro.

Fonte: <http://www.migalhas.com.br>

**STJ nega reconhecimento de união estável por falta de fidelidade**

A 3ª turma do STJ negou o reconhecimento de união estável porque o falecido mantinha outro relacionamento estável com terceira. A controvérsia do recurso consistia em definir se a união estável pode ser reconhecida entre as partes, mesmo diante da inobservância do dever de fidelidade pelo falecido, que mantinha outro relacionamento estável com terceira, sendo que os dois relacionamentos simultâneos foram efetivamente demonstrados nos autos.



A ministra Nancy Andriahi, relatora, pontuou que uma sociedade que apresenta como elemento estrutural a monogamia não pode atenuar o dever de fidelidade - que integra o conceito de lealdade e respeito mútuo - para inserir no âmbito do direito de família relações afetivas paralelas.

Esclareceu que isso não significa dizer que a relação mantida entre a recorrente e o falecido mereça ficar sem qualquer amparo jurídico, eis que, poderá pleitear em processo próprio o reconhecimento de uma eventual sociedade de fato.

O voto foi acompanhado de forma unânime e reforçado pelo ministro Sidnei Beneti. Para ele, divergir da relatora neste caso seria legalizar a "poligamia estável".

Fonte: <http://www.migalhas.com.br>

**Capra pode ser candidata a federal**

Anúncio é do pré-candidato a governador, Cláudio Vignatti, presidente estadual do PT

Foto: Ascom/Maria T Capra



**São Miguel do Oeste**  
O Partido dos Trabalhadores (PT) realizou uma Plenária Regional nesta quarta-feira, 21, no Salão Paroquial, em São Miguel do Oeste. O encontro regional reuniu as lideranças políticas do partido dos municípios integrantes das microrregionais do PT de São Miguel do Oeste, Maravilha e Iporã do Oeste. O objetivo foi discutir e elaborar o plano de governo para a campanha eleitoral de 2014. A intenção do partido é apresentar propostas inovadoras e que atendam o cidadão catarinense.

"Para nós é importantíssimo fazer esse tipo de aglu-

nação do partido. Estamos fazendo o debate sobre o plano de governo, porque, nós queremos ouvir a sociedade, construir sugestões e propostas de transformação da realidade sócio econômica do Estado", acentuou o pré candidato a governador pelo PT, Cláudio Vignatti, presidente estadual do partido.

Sobre a formação de uma aliança política para concorrer ao governo do Estado de Santa Catarina, ele afirmou que o PT aceita de braços abertos o Partido Progressista (PP). "A coligação, também, pode ter a participação do PDT, PC do B, e de todos os demais partidos

que venham compartilhar com o Partido dos Trabalhadores", admitiu Vignatti. Mas, descartou, novamente, apoio à coligação do atual governo catarinense e a formação de amplas alianças políticas.

Em relação aos candidatos a deputado estadual, o presidente do PT confirmou a reeleição do Padre Pedro Baldissera, Dirceu Dresch, Luciane Caminatti e o Neodi Saretta, que representam a região Oeste.

Mas, a maior novidade anunciada por Cláudio Vignatti, na entrevista ao WH3 e emissoras do grupo WH Comunicações (Sistema 103), é a possibilidade da

candidatura da vereadora, Maria Tereza Capra, pelo PT de São Miguel do Oeste, a deputada federal. "Nós precisamos construir novas candidaturas e lideranças. Acreditamos que São Miguel do Oeste tem que ter uma candidatura. Somos entusiastas da possibilidade de Maria Tereza Capra. Esperamos anunciar nos próximos dias a oficialização da candidatura dela. Vai ser uma liderança a ser construída e apostada", concluiu Vignatti.

A confirmação de todas as pré candidaturas do PT, para as eleições de outubro de 2014, ocorrerá na convenção estadual do partido, marcada para 30 de junho.

**Licitação do contorno viário deve sair**

**São Miguel do Oeste**  
Em audiência com o chefe de serviços de engenharia da Superintendência do DNIT SC, Engenheiro Alisson Andrade, na semana passada, o chefe de Gabinete do Senador Casildo Maldaner, João Carlos Grando, tratou das obras de implantação do contorno viário de São Miguel do Oeste e instalação de lombadas eletrônicas no trevo de Nova Erechim, devido ao grande número de acidentes no local.

Conforme Grando, referente ao contorno de São Miguel do Oeste, o DNIT

está encaminhando a licitação do anteprojeto. Na sequência; deve lançar o edital da obra através do regime diferenciado de contratação (RDC), que prevê a elaboração do projeto e execução da obra. A previsão é de que o edital da licitação do anteprojeto seja lançado em cerca de 30 dias.

Já em relação às lombadas, Grando foi informado que há em andamento um processo licitatório para vários desses equipamentos. "Conforme Andrade, o DNIT deve instalar as lombadas em vários pontos, dentre eles, no trevo de

Nova Erechim", disse Grando. Por fim, Grando ressalta que também tratou assuntos relacionados às obras da BR 163. Andrade afirmou que as maiores dificuldades estão relacionadas a manutenção do pavimento, mas que o ritmo da obra está dentro do cronograma e em bom ritmo.

Quanto as indenizações, a empresa Emprol, contratada para fazer o levantamento, tem dez meses para concluir o trabalho e que, nos próximos dias, uma reunião deve ser agendada entre os moradores atingidos pelas obras, a equipe do DNIT e a Emprol, aqui na região Oeste.

Foto: Divulgação



f/mkanet.telecom

**DESCUBRA UM MUNDO DE INFINITAS POSSIBILIDADES.**

Chegou a hora de turbinar sua conexão com a Fibra Óptica Mkanet.

Supera qualquer outro sistema de transmissão. Envie arquivos, baixe vídeos, músicas, jogos e programas em instantes.

**VELOCIDADE TURBINADA MAIOR DESEMPENHO MAIS ESTABILIDADE**

(49) 3631 3900

[mkanet.com.br](http://mkanet.com.br)



# SELETIVO

ESPECIAL DE INVERNO - UNOESC - 2014

#PAIXAODOTE0  
youtube.com/unoescoficial

Seleção por análise de  
**HISTÓRICO ESCOLAR**

INSCRIÇÕES

ATÉ 03  
JULHO

RESULTADO

ATÉ 11 DE JULHO

MATRÍCULAS

15 E 16 DE JULHO

unoesc.edu.br

f unoescoficial

@unoesc

vestibular.unoesc

unoescoficial



Na **Foroeste**,  
a escolha é sua:  
mais **tranquilidade**,  
mais **facilidade** ou  
mais **economia**.



**NEW FIESTA**

HATCH 1.5 FLEX - cat. R\$884

**ESCOLHA A SUA OFERTA**

**3** REVISÕES  
Pagas pela Ford

ou **TAXA ZERO**  
18x  
60% entrada

ou **Vale Combustível**  
R\$ **1 mil**

IMAGEM ILUSTRATIVA. Ofertas válidas até 29/05/2014. Consulte regulamento completo e mais informações por meio do site [www.ford.com.br](http://www.ford.com.br) ou na Foroeste.



RESPEITE OS LIMITES DE VELOCIDADE.

[www.foroeste.com.br](http://www.foroeste.com.br)

SÃO MIGUEL DO OESTE/SC:  
AUTOMÓVEIS: 49 3622-7000 - CAMINHÕES: 49 3622-7002  
ITAPIRANGA: 49 3677-0648 - MARAVILHA/SC: 49 9116-5553  
FREDERICO WESTPHALEN/RS: 55 3744-7000

 **Farmácia**  
Referência Municipal

**mais espaço**  
**melhor atendimento**  
**mais comodidade**  
**para o cidadão**



R\$ **200 mil**

\*investimentos próprios, convênios  
com Estado e União

Secretaria da  
**Saúde**



**DESENVOLVIMENTO**  
COM RESPEITO AS PESSOAS

# Farmácia Referência inicia atendimento em nova sede

**São Miguel do Oeste**  
 A Administração Municipal inaugurou na manhã de segunda-feira, 26, a nova sede da Farmácia Referência Municipal, próximo ao Fórum. O local, com cerca de 500m<sup>2</sup>, abriga todo o setor de distribuição e controle de medicamentos do município.

Segundo o prefeito João Valar, o investimento foi de R\$ 207.311,70, com recursos das esferas federal, estadual e municipal. Com a central, haverá maior controle na compra e entrega de medicamentos.

“A nova farmácia possibilitará mais agilidade e comodidade ao cidadão e, principalmente, economia ao município, pois a forma de gestão de entrada e saída de medicamentos é feita por um programa que interliga os postos de saúde dos bairros e do centro, ou seja, tudo que for entregue à população será registrado e, no momento da compra, o setor de Saúde terá um controle efetivo do quê e quanto comprar”, afirmou Valar.

Para o vice-prefeito, Wilson Trevisan, o espaço

também é mais adequado ao atendimento da comunidade. “A Farmácia passa a ser referência na prestação de serviços à população e influenciando diretamente na vida das pessoas, já que o atendimento será num local mais adequado, com mais comodidade, agilidade e conforto.”, acrescentou.

### Como funcionará

Segundo o secretário de Saúde, Airton Macarini Segundo, a farmácia referência tem algumas regras de distribuição dos medicamentos, como: para as

pessoas que moram no centro, serão entregues medicamentos controlados, não controlados, para hipertensão e aqueles recebidos da Secretaria de Estado da Saúde.

Para os moradores dos bairros, será entregue ape-

nas os controlados e os recebidos pela Secretaria de Estado da Saúde. Neste caso, os demais medicamentos deverão ser retirados nas unidades dos bairros.

“Com o sistema integrado entre a Farmácia

Referência e as unidades dos bairros, todo medicamento entregue fica registrado no sistema, evitando duplicidade de entregas e agilizando a manutenção do estoque e distribuição”, ressalta Macarini.

Foto: Ascom/PSMO



**SUA CHANCE DE GANHAR  
1 AMAROK, 3 GOLS E MUITO MAIS!**

Acesse [sicoob.com.br/golaco](http://sicoob.com.br/golaco) ou venha a uma agência do Sicoob para saber mais.

**IMPERDÍVEL**

Para toda Linha **Novo Palio** em estoque...  
 Financiamento em **48 meses**, Taxa de Juros de 0,99 ao mês.  
 Seu **Usado Super Valorizado** e você ainda ganha o Emplacamento.  
 Isso mesmo: **EMPLACAMENTO** grátis para **Toda Linha Novo Palio**.  
 Somente no mês de Maio. Então corra para a Gambatto e saia de Novo Palio 0km.

*Esperamos por você !!!*

**Gambatto**  
VEÍCULOS  
SÃO MIGUEL LTDA

## Reforma do São Miguel Segurança preocupa autoridades

Foto: Euclides Staub/II



**São Miguel do Oeste**  
Corpo de Bombeiros realizou vistoria no educandário em reformas e encaminhou recomendações acerca da obra ao Ministério Público para garantir maior segurança aos alunos, que por sua vez, notificou a SDR.

O secretário da Secretaria de Desenvolvimento Regional, Volmir Giumbelli, confirmou que a SDR, recebeu duas notificações do Ministério Público, porém, destaca que as adequações solicitadas pelo Corpo de

Bombeiros estão previstas no projeto, mas serão implantadas ao final da obra. Giumbelli ressalta que as adequações já estão sendo providenciadas pela SDR. "Não temos muitas opções, na verdade precisamos resolver. Tivemos uma conversa após as notificações junto à promotoria e junto com o Corpo de Bombeiros, tivemos um bom entendimento e devemos atender essa estrutura mínima que foi solicitada, com colocação de lâmpadas de emergência e placas

de sinalização, até porque há aulas noturnas", afirma.



**Liane L. R. Sehnem**  
Diretora

"A nossa maior preocupação é com o pedagógico da escola e segurança dos alunos, professores e servidores do estabelecimento de ensino. Estamos convencidos de que o sacrifício de hoje irá transformar o colégio São Miguel no maior e melhor educandário do Extremo-oeste. Também, o dia-a-dia da reforma, irá contribuir sobremaneira, para a compreensão da construção de uma escola que atenda as expectativas de uma sociedade cada vez mais exigente."

**Chaplin**  
Eventos

Formaturas 07 anos servindo  
Casamentos formaturas e grandes eventos  
Coquetéis  
Eventos empresariais Fone: (49) 3621-2001

**Artelaje**  
ré-moldados

BLOCOS DE CONCRETO, LAJES TRELIÇADA,  
PAVILHÕES ATÉ 04 PISOS, POSTES PARA REDES  
ELÉTRICAS E TELEFONIA, AVIÁRIOS E POCILGAS

Fone: 49 3645 0208  
www.premoldadosartelaje.com.br  
GUARACIABA-SC

PANIFICADORA  
**MILLENIU'S**  
Servimos  
Lanches em Geral

Rua Sete de Setembro, 2401  
Centro - São Miguel do Oeste | 49 3622 1234

www.teleguiaslistas.com.br  
**TELEGUIA**  
49 3622 4697  
EDITORA DE GUIAS TELEFÔNICAS

WWW.TELEGUIASLISTAS.COM.BR



**Conak**  
CONSTRUÇÕES E EMPREENDIMENTOS

**30 ANOS**

**CONSTRUINDO SUA CONQUISTA**



**Conak**  
CONSTRUÇÕES E EMPREENDIMENTOS

RUA BARÃO DO RIO BRANCO, 1619  
89900-000 - SÃO MIGUEL DO OESTE, SC  
E-MAIL: CONAK@CONAK.COM.BR  
(49) 36220561